NACHRICHTENBLATT
der Landgemeinde Mohlsdorf-Teichwolframsdorf

Jahrgang 2024 · Samstag, 02.03.2024 · **Nummer 2**

Osterpfad
VOGTLAND

Osterpfad Vogtland in Waltersdorf

Auch im Jahr 2024 wird Waltersdorf mit seinen unzähligen Heuhasen und der Osterkrone wieder ein toller Bestandteil des Osterpfades Vogtland sein und der Frauenverein Maxi e.V. hat mit den Vorbereitungen begonnen. Damit wieder ALLE großen und kleinen Gäste unser „Hasendorf“ zwei Wochen bestaunen und sich daran erfreuen können, bitten wir im Vorfeld um Unterstützung in verschiedener Art.

Wir suchen ab sofort:
- frischen Buchsbaum (kleine oder große Zweige),
- Helfer und Kreative beim Hasen basteln + reparieren,
- viele helfende Hände beim österlichen Dekorieren unseres schönen Dorfes in der Woche vorm Osterpfad

Wir bieten am Osterwochenende:
Karfreitag bis Ostermontag von 13:00 – 17:00 Uhr
Ostercafè im Saal des Kulturhauses mit leckerem hausgebackenem Kuchen und frisch vom Grill des FFW-Vereins Waltersdorf leckere Roster und Steaks

Kontakt: A. Däumler (036623) 21673 bzw. (0174) 6145582 oder per E-Mail: maxi-waltersdorf@freenet.de oder sprecht alle MAXIS an, die Euch übern Weg laufen

Eure Maxis aus Waltersdorf

6. Mohlsdorfer Osterbrunnenfest

Palmsonntag, 24.03.2024, ab 14:00
am Billardcafé Monte Carlo

Auch 2024 lohnt sich ein Ausflug zum Mohlsdorfer Osterbrunnenfest. Rund um den Osterbrunnen und die Osterpyramide gibt es sicher wieder Neues zu entdecken.

Hausgebackenes und Kaffee, Leckeres vom Grill, Ostereiersuche für Kinder, Bastelstraße, Kinderbelustigung, Wissensstraße für Kids, Tombola und Ostermarkt mit Selbstgemachtem

15.00 Uhr: Tanzdarbietung der Kita Mohlsdorf

Es laden ein der Heimat- und Geschichtsverein Mohlsdorf und das Monte -Team

Herausgeber: Gemeinde Mohlsdorf-Teichwolframsdorf · Druck, Verlag und verantwortlich für den Anzeigenteil: TISCHENDORF :: DIE MEDIENPARTNER (Greiz)
Das Nachrichtenblatt erscheint regelmäßig und kann kostenlos an den bekannten Auslagestellen und in den Gemeindeämtern mitgenommen werden bzw. als Download über die Homepage: www.mohlsdorf-teichwolframsdorf.de, per E-Mail: amtsblatt@md-td.de oder über Bestellung mit Übernahme der Portokosten bezogen werden.

Gemeindeämter/Bürgerbüros

Postanschrift Teichwolframsdorf:
Steinberg 1, 07987 Mohlsdorf-Teichwolframsdorf

Postanschrift Mohlsdorf:
Straße der Einheit 6, 07987 Mohlsdorf-Teichwolframsdorf

Telefon: (0 36 61) 4 53 00/Fax: (0 36 61) 45 30 17
E-Mail: verwaltung@md-td.de
Internet: www.mohlsdorf-teichwolframsdorf.de

Bürgerbüro/Einwohnermeldeamt Mohlsdorf (Straße der Einheit 6):
Donnerstag: 9:00 –12:00 Uhr und 14:00 –18:00 Uhr
Freitag: 9:00 –12:00 Uhr jede gerade Kalenderwoche

Bürgerbüro/Einwohnermeldeamt Teichwolframsdorf (Steinberg 1):
Dienstag: 9:00 –12:00 Uhr und 14:00 –18:00 Uhr
Freitag: 9:00 –12:00 Uhr jede ungerade Kalenderwoche

Öffnungszeiten der Verwaltung (Straße der Einheit 6):
Dienstag: 9:00 –12:00 Uhr und 14:00 –16:00 Uhr
Donnerstag: 9:00 –12:00 Uhr und 14:00 –18:00 Uhr
Freitag: 9:00 –12:00 Uhr

Zur Vermeidung von Wartezeiten ist weiterhin vorab die telefonische Vereinbarung von Terminen für die Bürgerbüros wünschenswert. Telefon: (0 36 61) 45 30 14

Ortschaftsbürgermeister

- **Mohlsdorf (Herr Michael Täubert)**
  1. Montag im Monat von 17:00 bis 18:00 Uhr nur nach telefonischer Vereinbarung, Straße der Einheit 6
  Tel: (0 36 61) 45 30 10
- **Teichwolframsdorf (Herr Gerd Halbauer)**
  1. Dienstag im Monat von 17:00 bis 18:00 Uhr oder nach Vereinbarung
  Hauptstraße 53 a, 07987 Mohlsdorf-Teichwolframsdorf
  Telefon: (03 66 24) 2 02 04

Kontaktbereichsbeamter/Schiedsstelle

Kontaktbereichsbeamter Herr Kahlert
- dienstags von 14:00 –18:00 Uhr im Gemeindeamt Teichwolframsdorf
  Telefon: (036624) 22531
- donnerstags von 14:00 –17:00 Uhr im Gemeindeamt Mohlsdorf
  Telefon: (03661) 453052

Schiedsstelle Mohlsdorf-Teichwolframsdorf
Die Sprechzeiten der Schiedsstelle können jederzeit individuell vereinbart werden. Terminvereinbarungen bitte telefonisch unter (0 36 61) 4 53 00 oder per E-Mail schiedsstelle@md-td.de

Redaktionsschluss/Erscheinungstag

Termin Redaktionsschluss	Termin Erscheinungstag
Freitag, 15. März 2024	Samstag, 06. April 2024
Freitag, 12. April 2024	Samstag, 04. Mai 2024
Freitag, 10. Mai 2024	Samstag, 01. Juni 2024

Wichtige Rufnummern

Rettungsleitstelle Gera	(03 65) 8 38 93 91 00
Kassenärztlicher Notfalldienst	116 117
Frauen in Not	
Frauenberatungsstelle	(01 71) 7 20 79 94
Diakonie-Verein Carolinenfeld e.V.	(0 36 61) 26 17
Kinder- und Jugendschutzdienst	(0 36 61) 4 42 58 98
Diakonie-Verein Carolinenfeld e.V. „Die Insel“	(0 36 61) 4 42 58 99
Sorgentelefon	(08 00) 0 08 00 80
Kindertagesstätten	
„Regenbogen“ in Mohlsdorf	(0 36 61) 43 25 55
„Sonnenschein“ in Teichwolframsdorf	(03 66 24) 2 03 53
„Gänseblümchen“ in Waltersdorf	(03 66 23) 2 04 14
Schulen	
Freie Regelschule Reudnitz	(0 36 61) 43 25 47
Grundschule Mohlsdorf	(0 36 61) 4 25 83
Grundschule Teichwolframsdorf	(03 66 24) 2 22 81
Landratsamt Greiz	(0 36 61) 87 60
Stromversorgung	
Kundenzentrum Weida	(03 66 03) 53 48 00
TEAG Thür. Energie AG	
Kundenservice	(0 36 41) 8 17 11 11
TEN Thür. Energienetze GmbH & Co. KG	
Störungsdienst Strom (24 h)	(08 00) 6 86 11 66
Störungsdienst Erdgas	(08 00) 6 86 11 77
Zweckverband TAWEG Greiz	(0 36 61) 61 70
Entsorgungsgesellschaft „Umwelt“ Mehla	(03 66 22) 56 80
Abfallwirtschaftszweckverband	
Grobmüll	(0 36 61) 47 80 20
Service-Nr.	(03 65) 8 33 21 50
Geraer Umweltdienste GmbH & Co. KG	
Gelbe Tonne	(08 00) 8 40 03 73
Sparkasse Gera-Greiz	(03 65) 8 22 00
Pfarramt Mohlsdorf	(0 36 61) 4 27 00
Pfarramt Reinsdorf	(0 36 61) 6 34 01
Gemeinschaftspraxis Mohlsdorf	
Frau Dr. med. Möhring/Frau Dipl.-Med. Rohleder	(0 36 61) 43 21 21
Arztpraxis Teichwolframsdorf	
Herr Dr. Thomas Helmer	(03 66 24) 2 03 58
Zahnarzt	
Dipl.-Stom. Holger Schneidenbach	(03 66 24) 2 02 26
„Kleeblatt“ Hauskrankenpflege GmbH	
Frau Uta Tautz und Frau Corina Richter	(0 36 61) 32 39
Naturheilpraxis Silke Sturm	(0 36 61) 45 78 00
Tierarztpraxis Dipl.-Vet.-Med. Gerd Reinhold	(03 66 24) 2 04 96
Postpoint Kahmer	(0 36 61) 43 32 54
Poststelle in Teichwolframsdorf	(03 66 24) 3 10 57
Post- & Paket-Shop Reudnitz	(03661) 4 40 50
Fahrdienste	
Herr Andreas Trommer	(0 36 61) 43 36 72
Herr Edgar Schneider	(03 66 24) 2 04 56
„Bienenschwarm-Hotline“	
Imkerei Wünscher & Rößler, Reudnitz	(01 71) 4 60 63 06
Netkom Service-Nummer	(03 61) 60 00 60 33
Netkom Servicetechniker	
Computerservice von A–Z, H. Pelz	(0 36 61) 45 34 42

Informationen der Gemeindeverwaltung

Stellenausschreibungen

Datenschutzhinweis für alle Stellenausschreibungen

Informationen zur Erhebung von personenbezogenen Daten (Informationspflichten nach Art. 13 und 14 DS-GVO) finden Sie auf unserer Homepage unter der Rubrik Verwaltung/Ausschreibungen.

Fachangestellte für Bäderbetriebe

Die Gemeinde Mohlsdorf-Teichwolframsdorf bietet mit ihrem Sommerbad in der Ortschaft Teichwolframsdorf eine Erholungsmöglichkeit und Ablenkung vom Alltag für jedermann.
Wir suchen **Sie** als **Fachangestellten für Bäderbetriebe** (m/w/d) **befristet** für die Freibad-Saison von **Mai bis September 2024** auf geringfügiger oder kurzfristiger Beschäftigungsbasis oder für 39 Wochenstunden. Sie arbeiten in Früh- und Spätdiensten sowie an den Wochenenden und erhalten eine tarifgerechte Bezahlung nach dem Tarifvertrag öffentlicher Dienst mit Zuordnung zur Entgeltgruppe 5. Der Einsatz ist witterungsabhängig.

Ihr Aufgabengebiet:
- ständige Beaufsichtigung des Badebetriebs (Durchsetzung Badeordnung)
- Ersthilfe bei Verletzungen aller Art durchführen
- Inbetriebnahme und Außerbetriebnahme der Anlagentechnik, einschließlich aller notwendigen Wartungs-/Instandhaltungsmaßnahmen (Klappen, Rohrleitungen, Filter u.ä.)
- Überwachung der Wasserqualität, Durchsicht und Reinigung der für die Wasseraufbereitung notwendigen Vorgänge (Anlagentechnik) und Führung Betriebstagebuch
- Funktionskontrolle (4 – 5 x täglich) der Chlor- und Flockungsmitteldosierung und der pH-Regulierung inkl. eventuellen Behälterwechsel
- Durchführung der Proben für festgelegte Messwerte der Wasseraufbereitung und deren Dokumentation (ggf. Kalibrierung der Regler)
- tägliche Rutschenkontrolle durch Begehung der Wasserrutsche auf Verschleiß und Schäden
- Säuberung der Beckenbereiche mit entsprechenden Gerätschaften, Beckenboden täglich mit Beckensauger, Kontrolle auf Schäden unmittelbar am und im Becken
- Reinigung der Pumpensiebe; Feinsiebe für Mess- und Regeltechnik wöchentlich
- tägliche Kontrolle des Beckenbereiches, der Liegebereiche, des Spielplatzes, des Außenbereiches und der Einfriedung des Bades
- tägliche Reinigung der Liegewiesen und der Abfallbehälter
- Kontrollgang des Bades, aller Räume sowie der WC´s
- Verwaltungsaufgaben, z. B. Koordinierung des Einsatzplans für die Reinigung, Kassierung und die Rettungsschwimmer

Ihre Kenntnisse und Qualifikationen:
- eine abgeschlossene Berufsausbildung als Fachangestellte/r für Bäderbetriebe (m/w/d) **oder**
- das Rettungsschwimmabzeichen mindestens in Silber und die Bereitschaft, die Ausbildung zum Fachangestellten für Bäderbetriebe nachzuholen
- die Erste-Hilfe-Ausbildung mit Herz-Lungen-Wiederbelebung

Ihre persönlichen Fähigkeiten:
- guter gesundheitlicher Zustand und gute körperliche Kondition
- Teamfähigkeit, technische Fähigkeiten und umfassende Kenntnisse im Bereich Bädertechnik
- hohe Leistungs- und Verantwortungsbereitschaft sowie selbständige Grundeinstellung
- freundliches, dienstleistungsorientiertes, korrektes und sicheres Auftreten
- Bereitschaft zum Schicht- und Wochenenddienst (7-Tage-Woche)

Noch Fragen?
Dann melden Sie sich unter **Tel. (0 36 61) 45 30 11** in der Gemeindeverwaltung Mohlsdorf-Teichwolframsdorf, Personalamt, Straße der Einheit 6 in 07987 Mohlsdorf-Teichwolframsdorf oder bewerben sich direkt.

Kassierer/Reinigungskraft

Die Gemeinde Mohlsdorf-Teichwolframsdorf bietet mit ihrem Sommerbad in der Ortschaft Teichwolframsdorf eine Erholungsmöglichkeit und Ablenkung vom Alltag für jedermann.

Wir suchen **Sie befristet** für die Freibad-Saison von **Juni bis August 2024** auf geringfügiger oder kurzfristiger Beschäftigungsbasis. Sie arbeiten in Früh- und Spätdiensten sowie an den Wochenenden. Der Einsatz ist witterungsabhängig.

Das erwarten wir von Ihnen:
Kassierer
- Verkauf von Eintrittskarten
- Kassieren der Eintrittsgelder
- selbständige Kassenbedienung
- Informieren der Besucher zu Tarifen und Angeboten

Reinigungskraft
- Reinigungs- und Desinfektionsarbeiten der Sanitäranlagen
- schnelles Arbeiten
- Präzision und Sorgfalt

Das bringen Sie mit:
- praktische Erfahrungen im Umgang mit Kunden sowie mit elektronischen Kassensystemen
- Freude am Kontakt mit Menschen
- Flexibilität, Verantwortungsbewusstsein und absolute Zuverlässigkeit
- selbstständige Arbeitsweise
- gepflegtes Erscheinungsbild
- Bereitschaft zum Schicht- und Wochenenddienst (7-Tage-Woche)

Noch Fragen?
Dann melden Sie sich unter **Tel. (0 36 61) 45 30 11** in der Gemeindeverwaltung Mohlsdorf-Teichwolframsdorf, Personalamt, Straße der Einheit 6 in 07987 Mohlsdorf-Teichwolframsdorf oder bewerben sich direkt.

Rettungsschwimmer

Die Gemeinde Mohlsdorf-Teichwolframsdorf bietet mit ihrem Sommerbad in der Ortschaft Teichwolframsdorf eine Erholungsmöglichkeit und Ablenkung vom Alltag für jedermann.
Wir suchen **Sie** als **Rettungsschwimmer** (m/w/d) **befristet** für die Freibad-Saison von **Juni bis August 2024** auf geringfügiger oder kurzfristiger Beschäftigungsbasis oder für 35 Wochenstunden. Sie arbeiten in Früh- und Spätdiensten sowie an den Wochenenden. Der Einsatz ist witterungsabhängig.

Ihr Aufgabengebiet:
- ständige Beaufsichtigung des Badebetriebs (Durchsetzung Badeordnung)
- Ersthilfe bei Verletzungen aller Art
- Kontrolle Wasserqualität
- tägliche Rutschenkontrolle durch Begehung der Wasserrutsche auf Verschleiß und Schäden
- Säuberung Beckenbereiche mit entsprechenden Gerätschaften, Beckenboden täglich mit Beckensauger
- Kontrolle auf Schäden unmittelbar am und im Becken
- tägliche Kontrolle des Beckenbereiches, der Liegebereiche, des Spielplatzes, des Außenbereiches und der Einfriedung des Bades
- tägliche Reinigung der Liegewiesen und der Abfallbehälter
- Kontrollgang des Bades, aller Räume sowie der WC´s

Ihre Kenntnisse und Qualifikationen:
- Vollendung des 18. Lebensjahres
- das Rettungsschwimmabzeichen mindestens in Silber

– die Erste-Hilfe-Ausbildung mit Herz-Lungen-Wiederbelebung (kann ggf. nachträglich abgelegt werden)

Ihre persönlichen Fähigkeiten:
– guter gesundheitlicher Zustand und gute körperliche Konstitution
– hohe Leistungs- und Verantwortungsbereitschaft sowie selbständige Grundeinstellung
– freundliches, korrektes und kompetentes Auftreten
– Flexibilität und Teamfähigkeit
– Bereitschaft zum Schicht- und Wochenenddienst (7-Tage-Woche)

Noch Fragen?
Dann melden Sie sich unter **Tel. (0 36 61) 45 30 11** in der Gemeindeverwaltung Mohlsdorf-Teichwolframsdorf, Personalamt, Straße der Einheit 6 in 07987 Mohlsdorf-Teichwolframsdorf oder bewerben sich direkt.

Auf zum Frühjahrsputz

Inzwischen können wir uns schon wieder über farbenfrohe Frühlingsblüher, knospende Äste und Zweige, zwitschernde Vögel, blauen Himmel und wärmende Sonnenstrahlen freuen.
An den Winter werden wir aber noch immer zum Beispiel durch die Reste des ausgebrachten Streumaterials, manchmal sogar noch das Herbstlaub und schlammige Verunreinigungen erinnert, die Spuren auf den Gehwegen und den Grundstückseinfahrten hinterlassen haben. Und darum rufen wir wieder einmal zum Frühjahrsputz auf.

Bitte nehmen Sie sich die Wege vor Ihren Grundstücken einmal vor und säubern diese von Streumaterial und groben Verunreinigungen.

Bitte verschneiden Sie auch überhängende Äste und Zweige von Bäumen, Sträuchern und Hecken, die Fußgänger und Fahrzeuge behindern. Sollten Sie bereits brütende Vögel in den Hecken oder Sträuchern entdecken, warten Sie bitte mit dem Rückschnitt, bis die Jungvögel ausgeflogen sind. Einen starken Rückschnitt der Bäume, Sträucher und Hecken verschieben Sie allerdings bitte in den Herbst oder Winter 2024.

Auch in diesem Jahr werden wieder die Vereine, die die im Gemeindegebiet liegenden Sportstätten nutzen, angesprochen, das Areal rund um „ihre“ Sportstätte (gern natürlich auch andere Gebiete) zu säubern. Über eine rege Beteiligung am Frühjahrsputz freuen wir uns.

Wir bedanken uns bereits jetzt bei Ihnen, Sie leisten mit einem Frühjahrsputz vor Ihrem Grundstück einen wertvollen Beitrag für die Allgemeinheit und sorgen für ein gepflegtes Ortsbild.

Amtsblatt erschienen

Am 03. Februar 2024 ist das Amtsblatt Nr. 02-2024 erschienen. Es enthält die Bekanntmachung der Gemeinde Mohlsdorf-Teichwolframsdorf zum Bebauungsplan „Mischgebiet obere Siedlung Waltersdorf“ sowie die Öffentliche Bekanntmachung der Offenlegung des Ergebnisses der Grenzfeststellung, Grenzwiederherstellung und der Abmarkung von Flurstücksgrenzen in der Gemarkung Großkundorf. Das Amtsblatt steht auf der gemeindlichen Homepage unter www.mohlsdorf-teichwolframsdorf.de/verwaltung/amtsblatt zur Einsicht und zum Download bereit.

Informationen aus dem Gemeindegebiet

Öffentliche Bekanntmachung des Gewässerunterhaltungsverbandes „Weiße Elster/Weida“

Verbandsschau 2024

Gemäß § 7 der Verbandssatzung geben wir hiermit den Termin für unsere diesjährige Verbandsschau im Schaubezirk 9 bekannt:

Gemeinde Mohlsdorf-Teichwolframsdorf OT Waltersdorf
am 19.03.2024, in der Zeit von 08:00 Uhr bis ca. 10:00 Uhr
Schaubereich: Waltersdorfer Bach in OL Waltersdorf
Start: Am Wachberg 9, 07987 Mohlsdorf-Teichwolframsdorf/OT Waltersdorf
Ziel: Ortsausgang Waltersdorf Richtung Rüßdorf

Die Verbandsschau ist öffentlich. Die Schaubeauftragten, die Aufsichtsbehörde und sonstige Beteiligte, insbesondere technische und landwirtschaftliche Fachbehörden, werden zur Verbandsschau eingeladen.

Greiz, 18.01.2024, gez. Kanera, Geschäftsführer

Nachruf

Im Gedenken an

Wolfgang Randig

geb.: 15. Juli 1938 gest.: 22.01.2024

Einer der begnadeten Heimatmaler ist von uns gegangen. Eine lange Wegstrecke begleitete er uns in einem mehr als freundschaftlichen Verhältnis. Seine Bilder und Zeichnungen schmückten viele unserer Kalender und Veröffentlichungen.

Wie die Fee auf seiner Zeichnung, die den Schlüssel hält, hat er unsere Herzen aufgeschlossen und uns Freude geschenkt.

Auf diesem Wege möchten wir uns bei Wolfgang bedanken, seiner Familie Kraft und Lebensvertrauen wünschen. Wir werden vertrauensvoll mit seinem großen Werk umgehen.
Danke dir, lieber Wolfgang, im Namen des Heimat- und Geschichtsverein Mohlsdorf.
Danke im Namen unser Bürger.

Der Heimat- und Geschichtsverein Mohlsdorf e.V.

Der Zweckverband Trinkwasserversorgung und Abwasserbeseitigung Weiße Elster - Greiz (TAWEG) sucht zum nächstmöglichen Zeitpunkt eine

Fachkraft für Wasserversorgungstechnik (m/w/d)

sowie einen

Elektroniker für Betriebstechnik (m/w/d).

Nähere Informationen zu den Stellenausschreibungen finden Sie auf der Website des Zweckverbandes TAWEG unter www.taweg-greiz.de, Rubrik Ausbildung & Jobs.

Wir freuen uns darauf, Sie kennenzulernen!

Jahreshauptversammlung der Feuerwehr Mohlsdorf und des Feuerwehrverein Mohlsdorf e.V.

Am 27.01.2024 fand die Jahreshauptversammlung der Feuerwehr Mohlsdorf und des Feuerwehrvereines Mohlsdorf im ehemaligen Ju-

gendclub in Mohlsdorf statt. Wehrführer Jürgen Hercht eröffnete die Runde. Nach der Begrüßung der Bürgermeisterin Petra Pampel, des Landtagsabgeordneten Christian Tischner, des Ortsbrandmeisters Kam. Ralf Lehninger und der Kameraden der Mohlsdorfer Wehr berichtete er im Rechenschaftsbericht über das vergangene Jahr. Erwähnenswert ist, dass die Mohlsdorfer Wehr mit 9 Kameraden in der Alters- und Ehrenabteilung und 32 aktiven Kameraden (Stand 31.12.2023) in der Einsatzabteilung die stärkste Wehr im Gemeindegebiet ist. Im letzten Jahr wurden 24 Einsätze gefahren und 26 Dienste durchgeführt. Zwei Kameraden haben über eine Förderung vom Landkreis und der Gemeinde die LKW-Führerscheinausbildung erfolgreich absolviert. Im nächsten Tagesordnungspunk standen Ehrungen und Beförderungen an. Unter großem Beifall konnte unser Kam. Dieter Trommer für 65 Jahre Feuerwehrangehörigkeit geehrt werden. Weitere Ehrungen waren 25 Jahre Feuerwehrangehörigkeit für Kam. Jürgen Hupfer und Jürgen Hercht. Befördert wurden Svenja Täubert zur Feuerwehrfrau, Erik Beier, Marco Keßler und Elric Popp zum Feuerwehrmann.

Im Anschluss fand die Jahreshauptversammlung des Feuerwehrverein Mohlsdorf e.V. statt. Hier stand mit der Vorstandswahl ein Führungswechsel an. Der neugewählte Vorstand setzt sich aus dem Vorsitzenden Markus Krieger, dem Stellvertreter Tommi Werner, dem Kassenwart Jürgen Hupfer und dem Beisitzer Jürgen Hercht zusammen. Ich möchte hier dem bisherigen Vorstand, besonders dem Vorsitzenden Martin Krieger herzlich für die sehr gute und erfolgreiche Arbeit danken.

Im Anschluss konnten wir diesen Abend bei einem gemütlichen Schlachtfestessen ausklingen lassen. Vielen Dank der Familie Hohmuth für die alljährliche Spende einer schlachtreifen Sau.

Jürgen Hercht, Wehrführer und Vorstandsmitglied des Feuerwehrverein Mohlsdorf e.V.

Historische Ehrung bei der Mohlsdorfer Feuerwehr: Dieter Trommer für 65 Jahre unermüdlichen Dienst ausgezeichnet

In einem denkwürdigen Moment der Jahreshauptversammlung der Freiwilligen Feuerwehr Mohlsdorf am letzten Wochenende im Januar wurde Kamerad Dieter Trommer für seine herausragende 65-jährige Mitgliedschaft und seinen unermüdlichen Einsatz geehrt. Diese seltene und bedeutende Anerkennung unterstreicht Trommers langjährige Hingabe und seinen außerordentlichen Beitrag zur Gemeinschaft und zum Schutz der Bürgerinnen und Bürger der Landgemeinde Mohlsdorf.

Unter den ersten Gratulanten befand sich neben Bürgermeisterin Petra Pampel (IWA) der Landtagsabgeordnete Christian Tischner (CDU), der sich leidenschaftlich für die Belange der Freiwilligen Feuerwehren im Landtag einsetzt. Tischner, der sich seit vielen Jahren für bessere finanzielle Unterstützung und Anerkennung gerade der freiwilligen Feuerwehrleute in Thüringen einsetzt, hob die Bedeutung der von der CDU initiierten 300-Euro-Feuerwehrprämie hervor. Diese im vergangenen Jahr eingeführte Maßnahme sei ein wichtiger Schritt zur Würdigung des ehrenamtlichen Einsatzes der Feuerwehrleute, gleichwohl braucht es weiterer erheblicher Verbesserungen in der Förderpolitik für Ausstattung und Ehrenamt.

„Die Ehrung von Dieter Trommer ist ein lebendiges Zeugnis für den Geist der Gemeinschaft, der Entschlossenheit und des Engagements, das die Mitglieder der Freiwilligen Feuerwehr auszeichnet“, erklärte Tischner.

Die Feierlichkeit im Rahmen der Jahreshauptversammlung diente nicht nur dazu, Dieter Trommers außergewöhnliche Laufbahn zu würdigen, sondern auch die Bedeutung des ehrenamtlichen Engagements für die Sicherheit und das Wohlergehen der Gemeinschaft zu betonen. Alle Feuerwehren der Landgemeinde Mohlsdorf-Teichwolframsdorf und ihre Mitglieder setzen sich mit großer Hingabe für den Schutz und die Sicherheit ihrer Gemeinde ein, ein Einsatz, der durch die Unterstützung und Anerkennung auf allen Ebenen weiter gestärkt wird.

11.01.2024 – Auftakt zum Jahr des Schulsports

Nicht nur im Jahr des Schulsports, zu Ehren der Olympischen Spiele 2024 in Paris, geht es in der Regelschule Berga sportlich zu. Mit Leichtathletik, Turnen, dem Themenbereich Gesundheit & Fitness und zwei Sportfesten pro Jahr sowie unterschiedlichsten Angeboten im Mannschaftssportbereich als auch der außerunterrichtlichen Thai-Box-AG bietet die Schule den Schülern das ganze Jahr ein abwechslungsreiches Portfolio an Schulsportaktivitäten. Besonders in den wärmeren Monaten werden in der großen Pause zusätzlich gern noch Badminton, Tischtennis, Volley- und Basketball gespielt.

Doch gerade zum Tag des Schulsports am 11.01.24 haben sich die Sportlehrer etwas einfallen lassen und sich auf die Suche nach der sportlichsten Klasse pro Klassenstufe begeben.

Den ganzen Tag lang trat Klasse gegen Klasse im CrossFit an. Dabei bewiesen die Schüler ihre Fitness mit Übungen wie Liegestütz und Situps. Den Abschluss bildete ein kollektives Klassenseilspringen, um sich Extrapunkte zu verdienen.

Für Erstaunen sorgten dabei Luca Hänel und Cliff Fritsche. Wo die Wertungsbereiche für den Schulsport bei 40 Liegestützen bzw. 30 Sit-Ups enden, zeigten die Zehntklässler was sie draufhaben. Am Ende standen für Luca 111 Situps und für Cliff 86 Liegestütze am Stück zu Buche, was die absoluten Bestwerte der Schule darstell-

ten. Doch speziell für diesen Tag kann man fast jedem Schüler ein Kompliment aussprechen, da jeder fast immer an sein Limit ging, um Punkte für die eigene Klasse zu sammeln. Hervorheben darf man auch das faire Miteinander, was zu einer tollen sportlichen Atmosphäre beitrug.

Tobias Häntsch, verantwortlicher Sportlehrer

Vorlesewettbewerb der Klassen 6

Nun ist es wieder soweit: unsere diesjährige Siegerin des Vorlesewettbewerbs Lucy Steiner aus der Klasse 6b wird die Regelschule Berga am 23. Februar 2024 beim Kreisentscheid in der Bibliothek Greiz neben anderen Siegern des Landkreises Greiz vertreten und sich so möglicherweise für die nächste Runde auf Landesebene qualifizieren. Lucy konnte sich Anfang Dezember beim Vorlesewettbewerb auf Klassenebene gegen eine harte Konkurrenz ihrer vier Mitbewerber mit 90 von 100 möglichen Punkten durchsetzen und wurde somit Schulsiegerin. Für diesen Ausscheid findet in den 6. Klassen der Regelschule jedes Jahr zunächst im Klassenverband und dann in der gesamten Klassenstufe der Wettbewerb statt, bei dem die Schüler ihr Können im Vorstellen selbstgewählter Bücher und Texte zeigen sowie auch beim Lesen unbekannter Buchtexte. Ein großer Dank geht an Frau Apel, die uns als Jurymitglied unterstützte und an den Förderverein der Regelschule Berga, der uns die finanziellen Mittel für die Preise der Klassensieger zur Verfügung stellte.

Lehrerteam Deutsch der Regelschule Berga

Was suchst du, mein „Mäuschen"?

„Ich bin die Haselmaus und habe immer Appetit auf Insekten, Bucheckern, Haselnüsse, Eicheln, Brombeeren, Himbeeren, Hagebutten und andere Delikatessen! Ich komme aber nicht zu euch ins Haus! Ich mag keine Böden, sondern lebe in dichtem Buschwerk von Stauden, Bäumen und Sträuchern. Deshalb brauche ich sonnige Laub-Mischwälder mit guter Strauchschicht und strukturierten Waldrändern mit kleinen Lichtungen. Auch Feldgehölze und Feldgebüsche, sogar gebüschreiche Parkanlagen gefallen mir, wenn sie Verbindung zum Wald haben.
Obwohl ich Haselmaus heiße, bin ich überhaupt gar keine Maus! Ich gehöre zu den Bilchen. Bilche sind noch viel süßer als Mäuse! Meine Kollegen sind die Siebenschläfer, Gartenschläfer und die ganz seltenen Baumschläfer. Wir alle schlafen den Winter gemütlich durch. Deshalb fressen wir uns auch nicht in der kalten Jahreszeit durch die menschlichen Behausungen mit allem, was zu finden ist. Nur die „echten" Mäuse tun das.

Foto: Frank Leo, NABU

Wenn wir im Frühjahr aufwachen, ist leider oft unser Zuhause verschwunden, Unterholz und Gebüsch-Dickicht finden wir nicht mehr, sodass wir nicht wissen, wo wir uns vor unseren Fress-Feinden verstecken können. Wald- und Feldsäume sind „ordentlich" gemäht und auch in Parkanlagen wurde kräftig aufgeräumt. So finden wir keine Nahrung und können keine Nester zum Schlafen für uns und unsere Kinder bauen. Es gibt unter euch Menschen ganz lustige Kameraden, die extra für uns Nistkästen bauen. Wenn es dafür auch noch tatsächlich passende Gebüsche gibt, freuen wir uns sehr! Ansonsten sind wir ziemlich anspruchslos, schließlich nennt man uns Allesfresser. Diese sind unter euch Menschen doch auch recht pflegeleicht, oder?
So, nun habt ihr wieder was gelernt. Besichtigen könnt ihr mich übrigens in der Naturschutz-Information Waldhaus in Mohlsdorf bei Greiz. Ich bin u.a. auch hier in Thüringen zu Hause! Wenn ihr jetzt wisst, dass ich in der Dämmerung in dünnen Zweigen herumturne, entdeckt ihr mich vielleicht einmal. Ich bin sehr scheu, und den ganzen Tag am Schlafen! Aber nachts sind meine Kameraden und ich richtig emsig unterwegs! Sollten wir uns wirklich einmal begegnen, meldet mich bitte gleich bei den Naturschützern oder im Umweltamt an. Die Leute dort werden sich sehr freuen, dass ich bei euch in der Nähe wohne! Und nicht vergessen: Lasst unser Kuschelgebüsch! Eure Haselmaus"

NABU- Kreisverband, Gera-Greiz, Kontakt (01 51) 58 18 21 51

Veranstaltungen

Veranstaltungen im Monat März

Datum	Veranstaltung/Ort	Veranstalter
16.03.2024	Mozart & Otto – Live	Billard-Café Monte Carlo
24.03.2024	Osterbrunnenfest Mohlsdorf am Monte Carlo	Heimat- und Geschichtsverein Mohlsdorf e.V.

29.03. bis 01.04.2024	Ostercafé im Kulturhaus Waltersdorf	Frauenverein Maxi e.V.
jeden 2. und 4. Mittwoch des Monats	Kreativ-Nachmittag im Billardcafé Monte Carlo	Heimat- u. Geschichtsverein Mohlsdorf e.V.

Vorschau auf den Monat April

Datum	Veranstaltung/Ort	Veranstalter
13.04.2024	Monte Carlo	Ü44 Party mit DJ Robby
jeden 2. und 4. Mittwoch des Monats	Kreativ-Nachmittag im Billardcafé Monte Carlo	Heimat- u. Geschichtsverein Mohlsdorf e.V.

Rassegeflügelzüchterverein Reudnitz e.V.

Die nächste Mitgliederversammlung findet am Freitag, 05.04.2024 im Vereinslokal Reudnitz – ehem. Gaststätte „Zur Einkehr", Werdauer Straße – statt. Wir laden alle Mitglieder dazu recht herzlich ein. Weitere Informationen finden Interessierte unter www.gefluegelzuechter-reudnitz.jimdo.de

Der Vorstand

Rentnertreff Waltersdorf

Am Donnerstag, den 21.03.2024 um 15:00 Uhr sind alle Rentner aus Waltersdorf herzlich in das Kulturhaus Waltersdorf eingeladen. Unser Gast ist diesmal die Bürgermeisterin Petra Pampel.

Rentnertreff Mohlsdorf

Am 27.03.2024 findet um 14 Uhr unser nächster Treff im Billardcafe Monte Carlo, Raasdorfer Straße statt. Wir freuen uns auch über Rentner aus anderen Ortsteilen.

Die Organisatoren des Rentnertreffs

Rentnertreff Gottesgrün

Unser Treffen im März findet am 03.04.2024 um 15 Uhr im Feuerwehrhaus Gottesgrün statt. Alle Seniorinnen und Senioren sind herzlich eingeladen, um Anmeldung wird jedoch gebeten. Von den Stammbesuchern bitten wir bei Verhinderung um Abmeldung.

Die Trefforganisatoren (0 36 61) 43 26 34

Jagdgenossenschaft Reudnitz „Oberer Aubach" Einladung zur Jahreshauptversammlung

Die nichtöffentliche Versammlung der Mitglieder der Jagdgenossenschaft Reudnitz zum Jagdjahr 2023/2024 findet statt: Freitag, 15. März 2024, 18.30 Uhr, im Gasthof „Zum Kühlen Morgen" Mohlsdorf. Hierzu sind alle Eigentümer von Grundflächen des Gemeinschaftsjagdbezirk Reudnitz, auf denen die Jagd ausgeübt werden darf, herzlich eingeladen.

Tagesordnung:
1. Begrüßung und Geschäftliches
2. Bericht des Jagdvorstandes
3. Bericht der Pächtergemeinschaft
4. Kassenbericht
5. Bericht der Rechnungsprüfer
6. Entlastung des Vorstandes und des Kassenführers
7. Vorschlag und Beschluss zum Kassenvortrag
8. Beiträge, Diskussionen, Anfragen, sonstiges
9. Schlusswort

Zum anschließenden gemütlichen Beisammensein mit Wildessen sind alle Jagdgenossen mit ihrem Partner/ ihrer Partnerin recht herzlich eingeladen.

Anmerkung: Bei Verhinderung kann sich jeder Jagdgenosse durch seinen Ehegatten, durch einen volljährigen Verwandten in gerader Linie oder dessen Ehegatten, durch eine in seinem Dienst ständig beschäftigte volljährige Person oder durch einen volljährigen, der Jagdgenossenschaft Reudnitz angehörenden Jagdgenossen vertreten lassen. Für die Erteilung der Vollmacht an einen Jagdgenossen ist die schriftliche Form erforderlich. Ein bevollmächtigter Vertreter darf höchstens drei Jagdgenossen vertreten. Da eine Erbengemeinschaft sich nur durch eine Stimme und die entsprechende Fläche vertreten lassen kann, hat der Vertreter einer Erbengemeinschaft eine schriftliche Vollmacht aller Erben der Gemeinschaft vorzulegen.

Jan-Nils Kuhlmann, Jagdvorsteher

Einladung zur Jahreshauptversammlung der TSG Concordia Reudnitz

Werte Mitglieder, am Freitag, den **15.03.2024 findet in der Gaststätte „Zum kühlen Morgen"**, Mohlsdorf unsere Jahreshauptversammlung statt. Einlass: ab.18.00 Uhr, Beginn: 18.30 Uhr

Tagesordnung:
TOP 1 Begrüßung
TOP 2 Bericht des Vorstandes
TOP 3 Sportlicher Bericht
TOP 4 Finanzbericht
TOP 5 Bericht der Kassenprüfer
TOP 6 Diskussion
TOP 7 Entlastung des Vorstandes
TOP 8 Grußworte der Gäste
TOP 9 Ideen zur weiteren Gestaltung
TOP 10 Ehrungen
TOP 11 Schlusswort

Mit deiner Teilnahme bekundest du deine Verbundenheit mit deinem Verein, der TSG Concordia Reudnitz. Herzliche Einladung im Anschluss zu einer gemütlichen Runde mit Essen, Trinken und guten Gesprächen.

Einladung zur Versammlung der Jagdgenossenschaft Kleinreinsdorf

Zu der nichtöffentlichen Versammlung der Mitglieder der Jagdgenossenschaft Kleinreinsdorf **am 21.03.2024 um 18.30 Uhr, in der Gaststätte „Zum heiteren Blick" in Kleinreinsdorf** ergeht hiermit an alle Eigentümer von Grundflächen, die zum Gemeinschaftsjagdbezirk Kleinreinsdorf gehören und auf denen die Jagd ausgeübt werden darf, recht herzliche Einladung.

Tagesordnung und zu fassende Beschlüsse:
1. Eröffnung und Begrüßung
2. Beschluss zur Tagesordnung
3. Bericht des Vorstandes
4. Bericht des Kassenführers
5. Bericht der Rechnungsprüfer
6. Entlastung des Vorstandes und des Kassenführers
7. Beschluss über die Verwendung des Reinertrages der Jagdnutzung und den Zeitpunkt der Auszahlung
8. Diskussion
9. Abendessen

Anmerkung: Bei Verhinderung kann sich der Jagdgenosse durch seinen Ehegatten, durch einen volljährigen Verwandten in gerader Linie, durch eine in seinem Dienst ständig beschäftigte, volljährige Person oder durch einen volljährigen, derselben Jagdgenossenschaft angehörenden Jagdgenossen vertreten lassen. Für die Erteilung der Vollmacht an einen Jagdgenossen ist die schriftliche Form erforderlich.
Da eine Erbengemeinschaft sich nur durch eine Stimme und entsprechender Fläche vertreten lassen kann, hat der Vertreter einer Erbengemeinschaft eine schriftliche Vollmacht aller Erben der Gemeinschaft vorzulegen. Für juristische Personen handeln ihre verfas-

sungsmäßig berufenen Organe. Vor Beginn der Versammlung haben die Jagdgenossen, zur Anlegung des Jagdkatasters und Wahrnehmung ihrer Rechte alle Grundbuchauszüge vorzulegen.

Eric Simon, Jagdvorsteher

Einladung zur Versammlung der Jagdgenossenschaft Neumühle

Zu der nichtöffentlichen Versammlung der Jagdgenossenschaft Neumühle am **21.3.2024 um 18.00 Uhr in der Freiwilligen Feuerwehr Neumühle** ergeht hiermit an alle Eigentümer von Grundflächen, die zum Gemeinschaftsjagdbezirk Neumühle gehören und auf denen die Jagd ausgeübt werden darf, die recht herzliche Einladung.

Tagesordnung und zu fassende Beschlüsse:

1. Bericht des Vorstandes
2. Bericht des Kassenführers
3. Bericht der Kassenprüfer
4. Beschluss zur Entlastung des Vorstandes und des Kassenführers
5. Wahl des Jagdvorstandes
   a) Wahl des Jagdvorstehers und dessen Stellvertreters (unter Verwendung von Stimmzetteln)
   b) Wahl der 2 Beisitzer (unter Verwendung von Stimmzetteln)
6. Wahl eines Kassenführers, Schriftführers und von 2 Rechnungsprüfern
7. Beschluss über die Übernahme der Thüringer Mustersatzung für Jagdgenossenschaften (Hinweis: Die zu beschließende Mustersatzung der Jagdgenossenschaft Neumühle liegt zur Einsichtnahme ab 4.3.2024 für 14 Tage in der Stadtverwaltung Greiz aus)
8. Beschluss zur Jagdnutzung
9. Beschluss über die Art der Verpachtung (freihändige Vergabe, Einholung schriftlicher Gebote oder Versteigerung)
10. Beschluss über die Pachtbedingungen

Anmerkung: Bei Verhinderung kann sich der Jagdgenosse durch seinen Ehegatten, durch einen volljährigen Verwandten in gerader Linie, durch eine in seinem Dienst beschäftigte Person oder durch einen volljährigen, derselben Jagdgenossenschaft angehörigen Jagdgenossen vertreten lassen. Für die Erteilung der Vollmacht an einen Jagdgenossen ist die schriftliche Form erforderlich. Für juristische Personen handeln ihre verfassungsmäßig berufenen Organe. Vor Beginn der Versammlung haben die Jagdgenossen zur Vervollständigung des Jagdkatasters alle vollständigen Unterlagen vorzulegen.

Neumühle den 5.2.2024, Marco Albert, Jagdvorsteher

Einladung zur Versammlung der Jagdgenossenschaft Gottesgrün

Der Vorstand der Jagdgenossenschaft Gottesgrün lädt alle ihr angehörigen Jagdgenossen (Eigentümer von Grundstücken im Jagdbezirk Gottesgrün, auf denen die Jagd ausgeübt werden kann) zur ordentlichen Mitgliederversammlung am **Freitag, den 12. April 2024 um 19.30 Uhr in das Dorfgemeinschaftshaus Gottesgrün** ein. Diese Mitgliederversammlung ist nicht öffentlich!

Tagesordnung:

1. Eröffnung und Begrüßung
2. Bericht des Jagdvorstandes
3. Bericht des Kassenführers
4. Bericht der Kassenprüfung
5. Entlastung des Vorstandes und des Kassenführers (Beschlussfassung)
6. Beschluss zur Verwendung der Pachteinnahmen (Beschlussfassung)
7. Bericht der Jagdpächter
8. Anfragen und Verschiedenes

Bei Verhinderung kann sich jeder Jagdgenosse durch seinen Ehegatten, durch einen volljährigen Verwandten in gerader Linie oder dessen Ehegatten, durch eine in seinem Dienst ständig beschäftigte, volljährige Person oder durch einen bevollmächtigten, volljährigen, der Jagdgenossenschaft Gottesgrün angehörigen Jagdgenossen vertreten lassen. Für die Erteilung der Vollmacht an einen Jagdgenossen ist die schriftliche Form erforderlich. Da sich eine Erbengemeinschaft nur durch eine Stimme und entsprechender Fläche vertreten lassen kann, hat der Vertreter einer Erbengemeinschaft eine schriftliche Vollmacht aller Erben der Gemeinschaft vorzulegen.
Zur Versammlung und zum anschließenden gemütlichen Beisammensein mit Wildessen sind alle Mitglieder mit ihrem Partner/ihrer Partnerin recht herzlich eingeladen.

gez. Daniel Gruschwitz, Jagdvorsteher

Einladung zur Jahreshauptversammlung der Jagdgenossenschaft Waltersdorf

Der Vorstand der Jagdgenossenschaft Waltersdorf lädt alle Jagdgenossen (Eigentümer von bejagbaren Grundstücken im Jagdbezirk Waltersdorf) zur Mitgliederversammlung herzlich ein. Sie findet am **Freitag, 12. April 2024, 18:30 Uhr, im Kulturhaus Waltersdorf, Siedlung 1, Waltersdorf** statt.

Tagesordnung:

1. Begrüßung
2. Beschlussfassung zur Tagesordnung
3. Kassenbericht einschließlich Bericht der Kassenprüfung
4. Beschlussfassung zur Verwendung des Reinertrages zum Stichtag 31.03.2024
5. Entlastung des Vorstandes und des Kassenführers
6. Verschiedenes und Aussprache

Anmerkung: Bei Verhinderung kann sich jeder Jagdgenosse durch seinen Ehegatten, durch einen volljährigen Verwandten in gerader Linie oder dessen Ehegatten, durch eine in seinem Dienst ständig beschäftigte, volljährige Person oder durch einen bevollmächtigten, volljährigen, der Jagdgenossenschaft Waltersdorf angehörigen Jagdgenossen vertreten lassen. Für die Erteilung der Vollmacht an einen Jagdgenossen ist die schriftliche Form erforderlich. Da sich eine Erbengemeinschaft nur durch eine Stimme und entsprechender Fläche vertreten lassen kann, hat der Vertreter einer Erbengemeinschaft eine schriftliche Vollmacht aller Erben der Gemeinschaft vorzulegen.

Mario Schubert, Jagdvorsteher

Einladung zur Jahreshauptversammlung des FSV Mohlsdorf 2024

Liebe Sportfreundinnen und liebe Sportfreunde, am **13.04.2023 findet im Gasthaus „Zum kühlen Morgen“** (Pampels) in Mohlsdorf die diesjährige Jahreshauptversammlung des FSV Mohlsdorf e.V. statt. Hierzu möchten wir alle Mitglieder herzlich einladen. Um die Veranstaltung besser planen zu können, bitten wir um eure Rückmeldung per E-Mail bis **30.03.2024** kontakt@fsv-mohlsdorf.de bzw. über die Abteilungsleiter. Einlass: ab 17.00 Uhr; **Beginn 18.00 Uhr.** Die Tagesordnung wird vor der Veranstaltung über die Schaukästen veröffentlicht.

Wir verbleiben mit sportlichen Grüßen
der Vorstand des FSV Mohlsdorf e.V.

Einladung zur Versammlung der Jagdgenossenschaft Mohlsdorf

Zur ordentlichen Versammlung 2024 der **Jagdgenossenschaft Mohlsdorf** werden hiermit alle ihr angehörenden Jagdgenossen (Eigentümer/innen von Grundstücken im Jagdbezirk Herrmannsgrün, Mohlsdorf, Pohlitz u. Raasdorf auf denen Jagd ausgeübt werden darf) herzlich eingeladen. Die Versammlung findet **am 19.04.2024 um 18.00 Uhr im Gasthaus „Zum kühlen Morgen“ in Mohlsdorf** statt.

Tagesordnung (Änderungen vorbehaltlich):

1. Eröffnung und Begrüßung
2. Beschluss zur Tagesordnung

3. Kassenbericht einschließlich Bericht der Kassenprüfung
4. Bericht des Vorstandes
5. Entlastung
   a) des Vorstandes
   b) der Kassenführung
6. Beschlussvorlagen – Beschlussfassung (vorläufig)
   – Beschluss zur jährlichen Kassenprüfung;
   – Verwendung des Reinertrages der Geschäftsjahre 2023/24;
   – Beschluss über die Verwendung des Reinertrages und der Rücklagen;
7. Allgemeines, Anfragen und Informationen - Schlusswort

Im Laufe des Abends wird zu einem gemeinsamen Essen geladen.

Mohlsdorf, den 07.02.2024, Der Vorstand

Der Feuerwehrverein und die Freiwillige Feuerwehr Kleinreinsdorf informieren

Hobby-Markt 2024 steht wieder unter dem Motto „Ein Dorf trifft sich – wir reden und feiern miteinander"! Im Mai 2023 fand unser 2. Hobby-Markt, der ein voller Erfolg war, statt.

Am 2. Sonnabend im Mai, dem 11.05.2024 in der Zeit von 14 – 18 Uhr, ist der 3. Hobby-Markt am Feuerwehrhaus in Kleinreinsdorf geplant. Wer sein Hobby vorstellen bzw. Produkte daraus verkaufen möchte, kann sich bis zum 15.04.2024 bei Sven Wiedemann Telefon (01 73) 9 86 28 28 melden. Der Hobbymarkt soll in gemütlicher Runde ausklingen.

Schachtreff

Der nächste Schachtreff ist am Mittwoch, dem 13.03.24 ab 19 Uhr im Monte-Carlo in Mohlsdorf. Bei der neuen Aufgabe könnte Weiß – um den drohenden Schachgeboten zu entgehen – einfach selbst damit anfangen. Beispielsweise mit der Dame auf a7, a5, c5 usw. Nach drei Runden um den weißen Bauern herum würde Schwarz aber Remis wegen Zugwiederholung einfordern. Es geht also anders ...

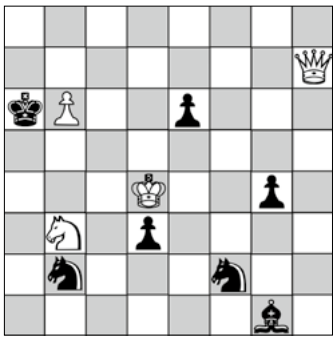

Weiß: Kd4; Dh7; Sb3; Bb6
Schwarz: Ka6; Lg1; Sb2, Sf2; Bd3, e6, g4
Weiß zieht und setzt im dritten Zug matt!

Februar-Lösung:
1. Le2 (sonst haut er ab), Kd5; 2. Sf2 (nach 2. Sc3+, Ke6; 3. Lh5 ist er patt, ansonsten geht 3. ... Kf7 und er ist raus), Ke6; 3. Lh5, Kd5; 4. Lf7#

Bernd Sumpf

Kirchen

Evang.-Luth. Pfarrbereich Mohlsdorf -Teichwolframsdorf

Pfarramt: Straße der Einheit 54, 07987 Mohlsdorf
Öffnungszeiten: montags 13–16 Uhr , donnerstags 10–15 Uhr
Sekretärinnen A. Melzer/G. Repkewitz, Tel. (0 36 61) 4 27 00
E-Mail: info@kirche-mohlsdorf-teichwolframsdorf.de
Website: www.kirche-mohlsdorf-teichwolframsdorf.de

Pfarrer Michael Schütt, Tel. (0 36 61) 4 27 00 oder (01 52) 29 25 68 85,
E-Mail: michael.schuett@ekmd.de
Sprechzeit Mohlsdorf: donnerstags 13:00–15:15 Uhr
Sprechzeit Teichwolframsdorf: Dienstag, 12.03. + 26.3.
von 15:00 – 17:00 Uhr und jeweils nach Vereinbarung

Friedhofsverwaltung Mohlsd.-Reudn.: (0 36 61) 43 19 91 (Nieke)
Friedhofsverwaltung Sorge-Settendorf: (03 66 24) 2 05 31 (Wiedemann)
Friedhofsverwaltung Gottesgrün: (0 36 61) 43 00 87 (Josiek)

Kindernachmittag:
Kl. 1 – 3: 14-täglich jeweils Donnerstag von 16:00–17:00 Uhr am 07.03. + 21.03. im Pfarrhaus Mohlsdorf
Infos bei L. Hohmuth (01 70) 93 58 83 81
Kl. 4 – 6: 14-täglich jeweils Dienstag von 15:30–17:00 Uhr am 12.03. im Pfarrhaus Mohlsdorf
Infos bei C. Weißflog (01 74) 763 68 14,
Mail: christian.weissflog@ekmd.de

Teichwolframsdorf
Kl. 1 – 6: mittwochs von 15:30 – 17:00 Uhr im Pfarrhaus am 06.03. + 20.03. Infos bei C. Weißflog, (01 74) 763 68 14,
Mail: christian.weissflog@ekmd.de

Eltern-Kind-Treff:
0 – 6 Jahre: 14-täglich jeweils dienstags von 16:30 – 18:00 Uhr 05.03. + 19.3. im Pfarrhaus Mohlsdorf, mit Kaffeetrinken, Infos bei D. Sturm (01 76) 42 90 39 05

Junge Gemeinde Mohlsdorf
14-täglich freitags 19:15 Uhr: 08.03 + 29.03. im Pfarrhaus mit Abendessen, Infos bei Pfarrer M. Schütt

Informationen für die Region
Frauenfrühstück: am Do, 14.03.2024 um 09:30 Uhr in der Landeskirchlichen Gemeinschaft Greiz, Friedhofstr. 13a

Pfadfinder (Outdoor-Teamwork): ab 9 Jahre, monatlich samstags 14:30-17:00 Uhr, am 09.03. und 13.04., Treffpunkt Bonhoefferhaus Greiz, Burgstr. 2, Infos bei C. Weißflog, (01 74) 763 68 14
Mail: christian.weissflog@ekmd.de

Vor-/Konfirmandenunterricht: Der Konfirmandenunterricht für die Klasse 7 und 8 (gemischt) findet **freitags** zentral in Greiz (Bonhoefferhaus, Burgstr. 2) statt:
Gruppe 1: 13:45 – 14:45 Uhr; Gruppe 2: 15:00–16:00 Uhr

Konfi-Wochenende (Klasse 8). vom 14. – 17. März im Schullandheim Zeulenroda – Infos und Anmeldung bei C. Mende (01 70) 2 34 22 67 oder christian.mende@ekmd.de

Jugendkreuzweg: Fr. 22.03. 18 Uhr, Greizer Park, Treffpunkt: Parkeingang Brückenstraße (Blumenuhr). Infos bei C. Mende

Kirchgemeinde Teichwolframsdorf

(Spendenkonto: IBAN DE52 8305 0000 0000 6703 91)

10.03. Sonntag	10:30 Uhr	Gottesdienst mit Abendmahl im Pfarrhaus (Pfr. Schütt)
24.03. Sonntag	**08:45 Uhr**	Gottesdienst im Pfarrhaus (Pfr. Schütt)
29.03. Karfreitag	**10:00 Uhr**	Gottesdienst mit Abendmahl, Kirche (Pfr. Schütt)
31.03. Ostersonntag	10:30 Uhr	**Familiengottesdienst** (Pfr. Schütt)
07.04. Sonntag	**10:00 Uhr**	Gottesdienst (C. Nieke)

Senioren-Nachmittag:
Dienstag, 12.03. um 14:30 Uhr im Pfarrhaus mit Andacht und Kaffeetrinken

Arbeits-Einsatz:
Am Samstag, 16. März wollen wir ab 9:30 Uhr die Kirche und das Gelände ringsum auf Vordermann bringen. Wer hilft mit?

Kirchgemeinde Sorge-Settendorf
(Spendenkonto: DE90 8305 0000 0000 6708 71)

09.03. Samstag	14:00 Uhr	Gottesdienst zur **Jubelkonfirmation** im Gasthof „Heiterer Blick“ Kleinreinsdorf (Pfr. Schütt)
31.03. Ostersonntag	**07:30 Uhr**	**Familiengottesdienst** (Pfr. Schütt), Kirche Sorge, gemeinsames Frühstück i.A.

Kirchgemeinde Herrmannsgrün-Mohlsdorf
(Spendenkonto: DE06 8305 0000 0000 6501 70)

03.03. Sonntag	10:30 Uhr	Gottesdienst im Pfarrhaus (C. Nieke)
10.03. Sonntag	14:00 Uhr	Gottesdienst im Pfarrhaus (Pfr. Schütt) i.A. Kirchenkaffee
17.03. Sonntag	08:45 Uhr	Gottesdienst im Pfarrhaus (B. Seidel)
24.03. Sonntag	10:30 Uhr	Gottesdienst im Pfarrhaus mit Abendmahl und **Kindergottesdienst** (Pfr. Schütt)
29.03. Karfreitag	14:00 Uhr	Gottesdienst mit Abendmahl (Pfr. Schütt)
31.03. Ostersonntag	05:45 Uhr	**Osternachtsfeier** (Pfr. Schütt) gemeinsames Frühstück i. A.
01.04. Ostermontag	10:30 Uhr	**Familiengottesdienst** (Pfr. Schütt)
07.04. Sonntag	10:30 Uhr	**Gottesdienst für Leib & Seele** zusammen mit Kirchgemeinde Pohlitz; mit Segnungsangebot und Mittagessen (Pfr. Weber) mit Kindergottesdienst

Senioren-Nachmittag:	Mittwoch, 13.03. um 14:30 Uhr im Pfarrhaus mit Andacht und Kaffeetrinken
Gebets-Treff:	Samstag, 16.03. um 17:00 Uhr im Pfarrhaus Mohlsdorf
Musik-Treff:	Donnerstag, 21.03. um 18:30 Uhr im Pfarrhaus, Infos bei N. Schütt (Tel. 4 27 00)
Bibelgesprächsabend:	Donnerstag, 28.03. um 19:00 Uhr im Pfarrhaus Mohlsdorf

Kirchgemeinde Gottesgrün
(Spendenkonto: DE98 8305 0000 0000 6511 33)

10.03. Sonntag	08:45 Uhr	Gottesdienst (Pfr. Schütt)
17.03. Sonntag	10:30 Uhr	Gottesdienst (B. Seidel)
24.03. Sonntag	14:00 Uhr	Festgottesdienst zur **Einweihung des elektrischen Läutwerks** (Pfr. Schütt) i.A. Kirchenkaffee
29.03. Karfreitag	15:30 Uhr	Gottesdienst mit Abendmahl (Pfr. Schütt)
31.03. Ostersonntag	10:00 Uhr	**Ostergottesdienst** (Sup.i.R. Görbert)
05.04. Freitag	19:30 Uhr	**Freitagabendgottesdienst (R. Josiek)**

Einweihung des elektrischen Läutwerks in der Kirche Gottesgrün
Nach einiger Planung und Sammlung von Spendengeldern und Fördermitteln ist es nun soweit: Das Läutwerk der Gottesgrüner Kirche wird elektrifiziert und ab Ende März kann täglich das Mittags- und Abendläuten in Gottesgrün und Umgebung vernommen sowie mit Geläut zu den Gottesdiensten eingeladen werden.
Die Kirchgemeinde Gottesgrün dankt allen Spendern und Unterstützern, besonders der Sparkassen-Stiftung über eine Spende von 2.500 EUR und der Lottogesellschaft-Thüringen über einen Zuschuss von 5.000 EUR. Bei Gesamtkosten von ca. 15.000 EUR muss unsere Kirchgemeinde die Hälfte der Kosten selber tragen. Daher freuen wir uns über weitere Spenden (Bankverbindung s.o.). Ein besonderer Dank geht an die Glockenbau-Firma Knapp aus Gößnitz.
Die feierliche Einweihung des elektrischen Läutwerks findet mit einem Festgottesdienst am Palmsonntag, dem 24. März um 14 Uhr statt (i.A. Kaffeetrinken), zu dem alle herzlich eingeladen sind.

Landeskirchliche Gemeinschaft Reuth-Gottesgrün

Hauskreise: nach Absprache Infos bei Fam. Gruschwitz Tel.: (0 36 61) 43 28 23 und bei Fam. Müller Tel.: (03 76 00) 27 93

Christliche Ferienstätte HAUS REUDNITZ – Burg 10, Reudnitz

Gottesdienst: sonntags um 10:00 Uhr

Bibelstunde, Frauenstunde, Gebetsstunde der Landeskirchlichen Gemeinschaft (LKG) Reudnitz: mittwochs um 15:00 Uhr im Wechsel

Mittagsgebet: täglich Mo.–Sa. 12:00 Uhr

Evangelisch-lutherisches Kirchspiel Berga
„Das Leben gehört den Lebendigen, und wer lebt, muss auf Wechsel gefasst sein.“ (Johann Wolfgang von Goethe)

Liebe Mitglieder und Menschen unseres Kirchspiels, Pfarrerin Anne Puhr hat neue Ufer erreicht und seit 1. Januar ist unsere Pfarrstelle nicht mehr besetzt. Die Stelle wird neu ausgeschrieben und natürlich hoffen wir auf viele Bewerber bzw. Bewerberinnen. Aber auch in diesem Bereich gibt es Fachkräftemangel. Doch ganz egal, ob das Bergaer Pfarrhaus neu bezogen wird oder nicht, Gemeindeleben wird es weiter geben. Die Superintendentur und die Pfarrerinnen und Pfarrer der Region haben sich zusammengesetzt und Lösungen für die Zeit der Vakanz gefunden. Pfarrer Behr wird die Amtsgeschäfte im Büro übernehmen und in der Regel auch einmal pro Woche vor Ort sein (dienstags 9:30–12:00 Uhr). Pastorin Stutter übernimmt die Organisation von Taufen, Trauungen und Beerdigungen Tel.: (03 66 25) 2 04 35 E-Mail: Kirchspiel-tschirma@gmx.de. Frau Seckel regelt weiterhin die Friedhofsverwaltung. (dienstags 8:00–12:00 Uhr & donnerstags 13:00–17:00 Uhr im Pfarrhaus, Tel.: (03 66 23) 2 55 32). Trotzdem werden wir bedeutend weniger Gottesdienste in unserem Kirchspiel haben. Wir werden uns wohl angewöhnen müssen, großräumiger zu denken, wenn uns die angebotenen Gottesdienste vor Ort nicht reichen. Damit uns die Orientierung leichter fällt, wird eine Suchmöglichkeit für die Gottesdienste der Region angeboten: www.kirche-triebes.de/gottesdienstfinder. Regionale Veranstaltungen wie Gottesdienste, Frauenfrühstück, Chor u.a. finden sie zukünftig in den Schaukästen.

Es grüßen die Gemeindekirchenräte

Monatsspruch März - Mk 16,6
Entsetzt euch nicht! Ihr sucht Jesus von Nazareth, den Gekreuzigten. Er ist auferstanden, er ist nicht hier.

Gottesdienste und Veranstaltungen im Kirchspiel Berga

Sonntag, 03. März – Okuli	09:00 Uhr	Kirche Wernsdorf – Pfarrer Weber
	10:30 Uhr	Hoffnungskirche Clodra – Pfarrer Weber
Sonntag, 17. März – Judika	09:00 Uhr	Kirche Waltersdorf – Pfarrer Weber
	10:30 Uhr	Kirche Berga - Pfarrer Weber
Palmsonntag, 24. März	10:00 Uhr	Kirche Berga – Pastorin Stutter und Band „Brigade Sämann“ Regionale Predigtreihe „Alles geschehe in Glauben“

Karfreitag, 29. März	16:00 Uhr	Kirche Waltersdorf – Pfarrer Weber
Ostersonntag, 31. März	07:00 Uhr	Kirche Sorge Settendorf – Pfarrer Schütt
	10:00 Uhr	St. Erhard Kirche Berga mit Kindergottesdienst – Pfarrer Weber
	14:00 Uhr	Hoffnungskirche Clodra – Pfarrer Weber
Ostermontag, 01. April	10:00 Uhr	Kirche Großkundorf – Pastorin Stutter
	14:00 Uhr	Kirche Wernsdorf – Pfarrer Weber

Evangelisch-methodistische-Kirche Bezirk „Thüringer Vogtland“ Gemeinde Walterdorf – Berga

Gottesdienste in Waltersdorf und Berga

Sonntag, 03.03.2024	10.30 Uhr Waltersdorf	Gottesdienst und Abendmahl mit Pastor Hendrik Walz
Sonntag, 10.03.2024	10.00 Uhr Waltersdorf	Kreuzweggottesdienst (Kreuzwegteam)
Sonntag, 17.03.2024	9.00 Uhr Berga	Gottesdienst mit Pastor Hendrik Walz
Sonntag, 24.03.2024	10.30 Uhr Greiz	Bezirksgottesdienst mit Pastor Hendrik Walz
Donnerstag, 28.03.2024	18.30 Uhr Waltersdorf	Gemeinsames Abendbrot mit Abendmahl
Karfreitag, 29.03.2024	9.00 Uhr Waltersdorf	Gottesdienst mit Abendmahl Pastor Hendrik Walz
Ostersonntag, 31.03.2024	10.30 Uhr Greiz	Festgottesdienst mit Pastor Hendrik Walz
	9.00 Uhr	Osterfrühstück

Regelmäßige und besondere Veranstaltungen

Posaunenchor freitags, 17.00 Uhr in Waltersdorf
Pfadfinder 24.02.2024 und 23.03.2024 um 14.00–17.00 Uhr in Waltersdorf
Bibelgespräch mittwochs 19.30 Uhr in Berga, außer am 13.03.2024 (auch digital)

Zionskirche Waltersdorf:
Am Mühlberg 19, 07987 Mohlsdorf-Teichwolframsdorf, OT Waltersdorf
Gemeinderaum Berga: August-Bebel-Str. 30, 07980 Berga/Elster
Pastor: Hendrik Alexander Walz, Am Mühlberg 18
07987 Mohlsdorf-Teichwolframsdorf, Tel. (03 66 23) 2 07 24

Anzeigenberatung unter: Tel.: (0 36 61) 62 93-16

HAUSHALTSAUFLÖSUNGEN HÄBERER

Wohnungs- und Geschäftsauflösungen
Entrümpelungen · Abriss/Entkernung
Malerarbeiten · Kleinumzüge · Entsorgung A – Z
kostenlose Schrottabholung

Bahnhofstr. 5 · 07980 Berga · info@haushaltsaufloesung-haeberer.de
Tel. 0162/7427116 · www.haushaltsaufloesung-haeberer.de

Du bist:
kreativ, aufgeschlossen, und teamfähig?

Wir suchen einen **kreativen Kopf**

Azubi **Mediengestalter*in**
Fachrichtung Printmedien (m/w/d)

BEWIRB DICH **JETZT**

Alle Infos findet ihr auf
www.tdmp.de/azubi

TISCHENDORF
DIE MEDIENPARTNER

www.bestattungsinstitut-weberstrasse-greiz.de

Finanzielles nicht dem Zufall überlassen.
Mit der Bestattungsvorsorge ist alles zuverlässig geregelt.

BESTATTUNGSINSTITUT WEBERSTRASSE 21
Inh. Sven Heisig
Weberstraße 26 • 07973 Greiz | Siebenhitze 45 • 07973 Greiz
Tel. 03661 67 09 11 | Tel. 03661 45 65 60

Elektro Riederer
GmbH & Co. KG
ELEKTROINSTALLATION
Mohlsdorf-Teichwolframsdorf | Raasdorfer Str. 19
Telefon: 0 36 61 43 01 42 | Mobil: 0171 9 73 23 15

Hierold
Möbel zum Wohnen
... so macht Wohnen Spaß!
www.moebel-hierold.de
Reichenbacher Str. 123 · 07973 Greiz
Telefon: (0 36 61) 7 05 70

TORENAS FISCHER
Rollladenbau
07987 Mohlsdorf-Teichwolframsdorf • An der Spornburg 1
Telefon (0 36 61) 67 41 11 • www.torenas.de • info@torenas.de
Rollläden aus Aluminium und Kunststoff • Rolltore • Rollgitter • Sectionaltore
Torantriebe • Markisen • Jalousien • Sonnenschutz • Insektenschutz
Fenster und Haustüren aus Holz, Alu und Kunststoff
novoferm
Türen · Tore · Zargen · Antriebe
markilux PRO

Wohnungsgenossenschaft „Glück Auf" eG
Steinweg 15 · Greiz
Telefon: 03661 42812
www.glueck-auf-greiz.de

2-Raum-Wohnung mit Balkon
Steinweg 1 / 1. OG
stilvoll renoviert, sofort bezugsfertig
Wohnfläche: ca. 47,85 m²
KM: 268,00 € + NK
VA: 100,50 kWh/(m²*a);
Baujahr 1963, Erdgas

3-Raum-Wohnung mit Balkon
Dr. Otto-Nuschke-Straße 37 / 3. OG
frisch saniert, Balkon mit herrlichem Fernblick
Wohnfläche: ca. 61,26 m²
KM: 355,00 € + NK
VA: 108,35 kWh/(m²*a);
Baujahr 1958, Erdgas

Garagen oder Stellplätze im Wohngebiet auf Anfrage
Rufen Sie uns gerne an oder schreiben eine E-Mail an: info@glueck-auf-greiz.de

MODERNE BÄDER
Schrinner
HEIZUNGEN und SERVICE
Telefon:
(0 36 61) 43 24 74
E-Mail:
c-schrinner@t-online.de
BERATUNG | PLANUNG | INSTALLATION
Äußere Greizer Straße 14
07987 Mohlsdorf-Teichwolframsdorf

07980 Berga (gegenüber Sparkasse/Netto-Markt)
Tel. 036623-23555
Bahnhofstr. 21
„Altes Postamt"

Friedrich K. Gempfer
Rechtsanwalt
Strafrecht
Arbeitsrecht
priv. Baurecht
Erbrecht
Ehe- und Familienrecht

- NEUBAU
- REKONSTRUKTION
- TROCKENBAU
- PUTZ/WÄRME-DÄMMUNG

BAU FIRMA Thomas Gaedtke
Reichenbacher Straße 192 · 07973 Greiz
Tel. (03661) 431674 · Fax (03661) 687833