NACHRICHTENBLATT
der Landgemeinde Mohlsdorf-Teichwolframsdorf

Jahrgang 2024 · Samstag, 03.02.2024 · **Nummer 1**

Flurbereinigung in der Gemarkung Waltersdorf

Die Gemeinde Mohlsdorf-Teichwolframsdorf plant für die Gemarkung Waltersdorf strukturelle Verbesserungen in der Erschließung der Feldflur und Ortslage, Optimierung im landwirtschaftlichen Bereich durch den Ausbau vorhandener Wege, sowie die Umsetzung von Maßnahmen im Bereich des Hochwasserschutzes und der Ökologie.

Herausgeber: Gemeinde Mohlsdorf-Teichwolframsdorf · Druck, Verlag und verantwortlich für den Anzeigenteil: TISCHENDORF :: DIE MEDIENPARTNER (Greiz)
Das Nachichtenblatt erscheint regelmäßig und kann kostenlos an den bekannten Auslagestellen und in den Gemeindeämtern mitgenommen werden bzw. als Dowload über die Homepage: www.mohlsdorf-teichwolframsdorf.de, per E-Mail: amtsblatt@md-td.de oder über Bestellung mit Übernahme der Portokosten bezogen werden.

Gemeindeämter/Bürgerbüros

Postanschrift Teichwolframsdorf:
Steinberg 1, 07987 Mohlsdorf-Teichwolframsdorf

Postanschrift Mohlsdorf:
Straße der Einheit 6, 07987 Mohlsdorf-Teichwolframsdorf

Telefon: (0 36 61) 4 53 00/Fax: (0 36 61) 45 30 17
E-Mail: verwaltung@md-td.de
Internet: www.mohlsdorf-teichwolframsdorf.de

Bürgerbüro/Einwohnermeldeamt Mohlsdorf (Straße der Einheit 6):
Donnerstag: 9:00 –12:00 Uhr und 14:00 –18:00 Uhr
Freitag: 9:00 –12:00 Uhr jede gerade Kalenderwoche

Bürgerbüro/Einwohnermeldeamt Teichwolframsdorf (Steinberg 1):
Dienstag: 9:00 –12:00 Uhr und 14:00 –18:00 Uhr
Freitag: 9:00 –12:00 Uhr jede ungerade Kalenderwoche

Öffnungszeiten der Verwaltung (Straße der Einheit 6):
Dienstag: 9:00 –12:00 Uhr und 14:00 –16:00 Uhr
Donnerstag: 9:00 –12:00 Uhr und 14:00 –18:00 Uhr
Freitag: 9:00 –12:00 Uhr

Zur Vermeidung von Wartezeiten ist weiterhin vorab die telefonische Vereinbarung von Terminen für die Bürgerbüros wünschenswert. Telefon: (0 36 61) 45 30 14

Ortschaftsbürgermeister

- **Mohlsdorf (Herr Michael Täubert)**
  1. Montag im Monat von 17:00 bis 18:00 Uhr nur nach telefonischer Vereinbarung, Straße der Einheit 6
  Tel: (0 36 61) 45 30 10
- **Teichwolframsdorf (Herr Gerd Halbauer)**
  1. Dienstag im Monat von 17:00 bis 18:00 Uhr oder nach Vereinbarung
  Hauptstraße 53 a, 07987 Mohlsdorf-Teichwolframsdorf
  Telefon: (03 66 24) 2 02 04

Kontaktbereichsbeamter/Schiedsstelle

Kontaktbereichsbeamter Herr Kahlert
- dienstags von 14:00 –18:00 Uhr im Gemeindeamt Teichwolframsdorf
  Telefon: (036624) 22531
- donnerstags von 14:00 –17:00 Uhr im Gemeindeamt Mohlsdorf
  Telefon: (03661) 453052

Schiedsstelle Mohlsdorf-Teichwolframsdorf
Die Sprechzeiten der Schiedsstelle können jederzeit individuell vereinbart werden. Terminvereinbarungen bitte telefonisch unter (0 36 61) 4 53 00 oder per E-Mail schiedsstelle@md-td.de

Redaktionsschluss/Erscheinungstag

Termin Redaktionsschluss	Termin Erscheinungstag
Freitag, 09. Februar 2024	Samstag, 02. März 2024
Freitag, 15. März 2024	Samstag, 06. April 2024
Freitag, 12. April 2024	Samstag, 04. Mai 2024

Wichtige Rufnummern

Rettungsleitstelle Gera	(03 65) 8 38 93 91 00
Kassenärztlicher Notfalldienst	116 117
Frauen in Not	
Frauenberatungsstelle	(01 71) 7 20 79 94
Diakonie-Verein Carolinenfeld e.V.	(0 36 61) 26 17
Kinder- und Jugendschutzdienst	(0 36 61) 4 42 58 98
Diakonie-Verein Carolinenfeld e.V. „Die Insel“	(0 36 61) 4 42 58 99
Sorgentelefon	(08 00) 0 08 00 80
Kindertagesstätten	
„Regenbogen“ in Mohlsdorf	(0 36 61) 43 25 55
„Sonnenschein“ in Teichwolframsdorf	(03 66 24) 2 03 53
„Gänseblümchen“ in Waltersdorf	(03 66 23) 2 04 14
Schulen	
Freie Regelschule Reudnitz	(0 36 61) 43 25 47
Grundschule Mohlsdorf	(0 36 61) 4 25 83
Grundschule Teichwolframsdorf	(03 66 24) 2 22 81
Landratsamt Greiz	(0 36 61) 87 60
Stromversorgung	
Kundenzentrum Weida	(03 66 03) 53 48 00
TEAG Thür. Energie AG	
Kundenservice	(0 36 41) 8 17 11 11
TEN Thür. Energienetze GmbH & Co. KG	
Störungsdienst Strom (24 h)	(08 00) 6 86 11 66
Störungsdienst Erdgas	(08 00) 6 86 11 77
Zweckverband TAWEG Greiz	(0 36 61) 61 70
Entsorgungsgesellschaft „Umwelt“ Mehla	(03 66 22) 56 80
Abfallwirtschaftszweckverband	
Grobmüll	(0 36 61) 47 80 20
Service-Nr.	(03 65) 8 33 21 50
Geraer Umweltdienste GmbH & Co. KG	
Gelbe Tonne	(08 00) 8 40 03 73
Sparkasse Gera-Greiz	(03 65) 8 22 00
Pfarramt Mohlsdorf	(0 36 61) 4 27 00
Pfarramt Reinsdorf	(0 36 61) 6 34 01
Gemeinschaftspraxis Mohlsdorf	
Frau Dr. med. Möhring/Frau Dipl.-Med. Rohleder	(0 36 61) 43 21 21
Arztpraxis Reudnitz	
Frau Dipl.-Med. A. Ebert	(0 36 61) 43 22 44
Arztpraxis Teichwolframsdorf	
Herr Dr. Thomas Helmer	(03 66 24) 2 03 58
Zahnarzt	
Dipl.-Stom. Holger Schneidenbach	(03 66 24) 2 02 26
„Kleeblatt“ Hauskrankenpflege GmbH	
Frau Uta Tautz und Frau Corina Richter	(0 36 61) 32 39
Naturheilpraxis Silke Sturm	(0 36 61) 45 78 00
Tierarztpraxis Dipl.-Vet.-Med. Gerd Reinhold	(03 66 24) 2 04 96
Postpoint Kahmer	(0 36 61) 43 32 54
Poststelle in Teichwolframsdorf	(03 66 24) 3 10 57
Post- & Paket-Shop Reudnitz	(03661) 4 40 50
Fahrdienste	
Herr Andreas Trommer	(0 36 61) 43 36 72
Herr Edgar Schneider	(03 66 24) 2 04 56
„Bienenschwarm-Hotline“	
Imkerei Wünscher & Rößler, Reudnitz	(01 71) 4 60 63 06
Netkom Service-Nummer	(03 61) 60 00 60 33
Netkom Servicetechniker	
Computerservice von A–Z, H. Pelz	(0 36 61) 45 34 42

Informationen der Gemeindeverwaltung

Flurbereinigung in der Gemarkung Waltersdorf

Dafür wurde durch die Gemeinde im September 2022 ein Antrag auf Flurbereinigung beim Thüringer Landesamt für Bodenmanagement und Geoinformation (TLBG) mit folgenden Schwerpunkten eingereicht:

- Die Erschließung in Ortslage und Feldlage soll für jedes Flurstück sichergestellt werden.
- Der Bauzustand und die eigentumsrechtliche Regelung des ländlichen Hauptwegenetzes sollen verbessert werden.
- Die Eigentumsverhältnisse an Gewässern I. und II. Ordnung sollen geklärt und reguliert werden. Damit einher gehen Hochwasserschutzmaßnahmen am Waltersdorfer Bach.

Der Flurbereinigungsbereich Ostthüringen mit Sitz in Gera ist damit beauftragt, die Grundlagen für eine Flurbereinigung im Rahmen einer „Projektbeschreibung" zu erarbeiten. Diese bildet mit einem Maßnahmenplan den Handlungsrahmen für das spätere Verfahren.

Kosten
Nach dem Flurbereinigungsgesetz werden die Kosten der Durchführung des Flurbereinigungsverfahrens – die sogenannten Verfahrenskosten – zu 100% aus öffentlichen Mitteln bezahlt. Für die Ausführungskosten, d.h. die Kosten, welche durch bauliche Maßnahmen entstehen, stehen Fördermittel der EU, des Bundes und des Landes Thüringen zur Verfügung. Sie können mit bis zu 90% bezuschusst werden.

Dauer
Die tatsächliche Bearbeitungsdauer hängt vor allem vom Umfang der zu schaffenden gemeinschaftlichen und öffentlichen Anlagen ab. Prinzipiell ist die Flurbereinigung auf eine Gesamtdauer von 10 bis 15 Jahren ausgerichtet. Insbesondere die öffentlichen Anlagen sollen aber früher realisiert werden.

Verfahrensgebiet
Das Verfahrensgebiet umfasst voraussichtlich nahezu alle Flurstücke der Gemarkung Waltersdorf, vereinzelte Flurstücke der Gemarkungen Neumühle, Eula und Kleinreinsdorf bei einer voraussichtlichen Gesamtfläche von ca. 475 Hektar. Die Abgrenzung richtet sich nach den zu erfüllenden Aufgabenstellungen und ist derzeit noch in Diskussion.

Beteiligung
Eine sogenannte Interessengruppe mit Gemeinde, Landwirten und Ortsansässigen aus Waltersdorf hat im Jahr 2023 bereits mehrfach getagt und gemeinsam mit Sachbearbeitern des TLBG einen Maßnahmenplan entworfen. Damit soll das Verfahren beim Freistaat Thüringen angemeldet und im Idealfall 2025 eingeleitet werden. Zahlreiche Fragestellungen konnten noch nicht abschließend geklärt werden.

Weiterführende Informationen zum Thema Flurbereinigung finden Sie online auf der Internetseite des TLBG (https://tlbg.thueringen.de/flurbereinigung-bodenordnung/flurbereinigung). Bei Interesse wenden Sie sich bitte an Frau Pampel, die Bürgermeisterin der Gemeinde.

Welcher Termin ist für Sie, als eventuell zukünftig Beteiligter wichtig?
Im Rahmen der Anordnung des Verfahrens findet eine Aufklärungsversammlung der Beteiligten statt. Der Termin für diese Versammlung wird vorher ortsüblich, d.h. auf der gemeindlichen Homepage und über Aushänge bekannt gemacht. Zu diesem Termin werden die genauen Vorhaben im Rahmen der Flurbereinigung erläutert und die Rechte der Beteiligten geschildert. Voraussichtlich wird diese Veranstaltung zu Beginn des Jahres 2025 stattfinden.

Stellenausschreibung Erzieher/Erzieherin

In der Gemeinde Mohlsdorf-Teichwolframsdorf ist zum **nächstmöglichen Zeitpunkt** eine Stelle als **Erzieher/Erzieherin in Kindertagesstätten** als Krankheitsvertretung zu besetzen.

Es handelt sich um eine Teilzeitstelle mit einer durchschnittlichen regelmäßigen wöchentlichen Arbeitszeit von 30 Stunden, optionale Stundenerhöhungen sind möglich. Die Besetzung erfolgt bis zur Arbeitswiederaufnahme der zu Vertretenden, **längstens bis zum 31.08.2024**. Die Option einer Verlängerung ist gegeben. Das Entgelt bestimmt sich nach der **Entgeltgruppe S8a** des Tarifvertrages für den öffentlichen Dienst (TVöD).

Ihre fachlichen und persönlichen Voraussetzungen:
- abgeschlossene Ausbildung als Staatlich anerkannte/r Erzieher/in
- Zusatzausbildung als Heilpädagoge/in wünschenswert
- Berufserfahrung für den basalen und elementaren Bereich wäre wünschenswert
- Aufgeschlossenheit gegenüber Öffnungs- und Partizipationsprozessen nach dem Thüringer Bildungsplan und den Konzeptionen der Einrichtungen
- ein hohes Maß an Selbständigkeit, Kreativität, Flexibilität, Organisationsvermögen und Verantwortungsbewusstsein in der täglichen Arbeit sowie Weiterbildungsinteresse
- gute Umgangsformen sowie ein freundliches und aufgeschlossenes Wesen
- aktuell gültiger Nachweis für die Ausbildung in Erster Hilfe sowie
- Immunität gegenüber insbesondere dem Masernvirus (Masern), dem Mumpsvirus (Mumps), dem Rubivirus (Röteln), dem Varizella-Zoster-Virus (Windpocken) und Bordetella pertussis (Keuchhusten) sowie den Hepatitis-A- und -B-Viren sollte vorhanden sein

Die Vorlage eines erweiterten Führungszeugnisses nach § 30a Abs. 2 Bundeszentralregistergesetz (BZRG) ohne Eintrag ist erst zum Zeitpunkt der Einstellung notwendig.

Die Stelle ist für Frauen und Männer gleichermaßen geeignet. Bewerbungen von Männern sind ausdrücklich erwünscht. Schwerbehinderte Bewerberinnen und Bewerber werden bei gleicher Eignung unter Beachtung aller Umstände des Einzelfalls bevorzugt berücksichtigt. Dafür bitten wir Sie, einen entsprechenden Nachweis beizufügen.

Die vollständigen, aussagefähigen Bewerbungsunterlagen (tabellarischer Lebenslauf, Zeugniskopien, lückenloser Tätigkeitsnachweis, usw.) werden bis spätestens **23.02.2024** erbeten an:

Gemeindeverwaltung Mohlsdorf-Teichwolframsdorf, Personalverwaltung, Straße der Einheit 6 in 07987 Mohlsdorf-Teichwolframsdorf oder per E-Mail an bewerbung@md-td.de

Wir bitten darum, die Bewerbungsunterlagen nur in Kopien einzureichen, da diese bei der Gemeindeverwaltung Mohlsdorf-Teichwolframsdorf verbleiben und nicht zurückgesandt werden. Nach Abschluss des Stellenbesetzungsverfahrens werden die Bewerbungsunterlagen nicht berücksichtigter Bewerber vernichtet.

Bei gewünschter Rücksendung der Unterlagen bitten wir um Beilage eines entsprechend adressierten und frankierten Rückumschlages. Durch die Bewerbung entstehende Kosten werden nicht erstattet.

Datenschutzhinweis
Informationen zur Erhebung von personenbezogenen Daten (Informationspflichten nach Art. 13 und 14 DS-GVO) finden Sie auf unserer Homepage unter der Rubrik Verwaltung/Ausschreibungen.

Wahlhelferinnen und Wahlhelfer gesucht!

Die Bürgerinnen und Bürger im Wahlgebiet der Gemeinde Mohlsdorf-Teichwolframsdorf werden zur Kommunalwahl am 26. Mai 2024, einer möglichen Stichwahl sowie den Wahlen zum Europäischen Parlament am 9. Juni 2024 und zu den Wahlen zum Thüringer Landtag am 1. September 2024 an die Wahlurnen gerufen.

Um diese Wahlen ordnungsgemäß durchführen zu können, ist die Gemeindeverwaltung auf den Einsatz vieler ehrenamtlicher Mitwirkender als Wahlhelferinnen und Wahlhelfer für die 8 Wahllokale und 2 Briefwahlvorstände der Gemeinde angewiesen. Insgesamt kommen an die 100 Personen in den Wahllokalen zum Einsatz, für die eine Aufwandsentschädigung gemäß der **Satzung über die Entschädigung für Wahlhelfer** gezahlt wird. Die Beträge staffeln sich je nach Tätigkeit

Die Interessenbekundung für das Ehrenamt ist über die **Bereitschaftserklärung** möglich. Füllen Sie den nebenstehenden Vordruck aus und senden Sie diesen per E-Mail (verwaltung@md-td.de) oder auf dem Postweg an die Gemeindeverwaltung.

Die Information, wann und wo genau der Einsatz erfolgt, erreicht alle registrierten Wahlhelferinnen und Wahlhelfer mit der Ernennungsurkunde ca. einen Monat vor der Wahl. Bitte beachten Sie auch die Hinweise zum Datenschutz.

Ihre Gemeindeverwaltung

Ausschreibung

Die Gemeinde Mohlsdorf-Teichwolframsdorf schreibt das nachfolgende Grundstück zum Verkauf aus: Lage: Kleinreinsdorf 83, Gemarkung Kleinreinsdorf, Flur 2, Flurstück 42, Größe: 1.198 m²

Das Grundstück umfasst ein Mehrfamilienhaus; Grünflächen, tlw. als Garten genutzt; Stellflächen und zum Gehen und Befahren befestigte Flächen. In dem dreigeschossigen Wohnhaus befinden sich fünf Wohnungen. Jedes Geschoss ist mit zwei Wohnungen, das Dachgeschoss mit einer Wohnung und Boden erschlossen. Vermietet sind vier von fünf Wohnungen.

Der Kaufpreis für die Immobilie beträgt 113.000,00 € zzgl. Kosten für Wertgutachten. Das Wertgutachten kann in der Gemeindeverwaltung Mohlsdorf-Teichwolframsdorf/Kämmerei nach Vereinbarung eingesehen werden.

Interessenten werden gebeten **Kaufangebote bis zum 29. Februar 2024** unter Beifügung eines Bonitätsnachweises für den Kaufpreis im verschlossenen Umschlag mit dem Vermerk „Ausschreibung Kleinreinsdorf 83“ an die Gemeinde Mohlsdorf-Teichwolframsdorf, Straße der Einheit 6, 07987 Mohlsdorf-Teichwolframsdorf zu richten. Bei Abgabe eines Gebotes von Unternehmen ist den Unterlagen ein aktueller Auszug aus dem Handelsregister beizufügen.

Es handelt sich bei dieser Ausschreibung um eine unverbindliche Abgabe von Kaufgeboten. Die Bestimmungen der VOL/VOB finden keine Anwendung. Die Gemeinde Mohlsdorf-Teichwolframsdorf behält sich vor, das Veräußerungsverfahren aufzuheben, wenn für die Gemeinde kein wirtschaftliches Ergebnis zu erkennen ist. Die Entscheidung über den Verkauf trifft der Gemeinderat der Gemeinde Mohlsdorf-Teichwolframsdorf. Die Gemeinde ist nicht verpflichtet, an einen bestimmten Bieter zu verkaufen bzw. an den Höchstbietenden oder überhaupt zu verkaufen.

Mit Fragen wenden Sie sich bitte an Frau Schimmel, Kämmerei-Liegenschaften Tel. (0 36 61) 45 30-19, E-Mail: grundstuecke@md-td.de.

Ausschreibung

Die Gemeinde Mohlsdorf-Teichwolframsdorf schreibt das nachfolgende Grundstück zum Verkauf aus: Gemarkung Sorge-Settendorf, Flur 2, Flurstück 91/4, Teilfläche mit einer Größe von ca. 280 m²

Mindestgebot: 3.000 € (zzgl. Kosten für Vermessung)

Das Grundstück umfasst eine ehemalige Feuerwehrgarage und die Zufahrt. Die zukünftige Nutzung des Gebäudes ist, da es sich im Außenbereich befindet, nur im Rahmen des Bestandsschutzes möglich. Stromanschluss ist vorhanden.

Interessenten werden gebeten **Kaufangebote bis zum 29. Februar 2024** im verschlossenen Umschlag mit dem Vermerk „Ausschreibung Alte Feuerwehrgarage Sorge-Settendorf“ an die Gemeinde Mohlsdorf-Teichwolframsdorf, Straße der Einheit 6, 07987 Mohlsdorf-Teichwolframsdorf zu richten. Bei Abgabe eines Gebotes von Unternehmen ist den Unterlagen ein aktueller Auszug aus dem Handelsregister beizufügen.

GEMEINDE MOHLSDORF-TEICHWOLFRAMSDORF

Gemeindeverwaltung
Mohlsdorf-Teichwolframsdorf
Hauptamt – Wahlorganisation
Straße der Einheit 6
07987 Mohlsdorf-Teichwolframsdorf

Sitz des Wahlorganisationsbüros
Gemeindeverwaltung
Mohlsdorf-Teichwolframsdorf
Straße der Einheit 6
07987 Mohlsdorf-Teichwolframsdorf
Tel. 03661 – 453010 oder 453025
verwaltung@md-td.de
www.mohlsdorf-teichwolframsdorf.de

Bereitschaftserklärung

für den Einsatz als Wahlhelfer/in in der Gemeinde Mohlsdorf-Teichwolframsdorf

In regelmäßigen Rhythmen finden auf verschiedenen politischen Ebenen Wahlen statt. Diese sind organisatorisch durch die Gemeindeverwaltung zu begleiten oder selbst durchzuführen.

Zu einem Wahltermin werden rund 4.200 Wahlberechtigte aufgerufen, von ihrem verfassungsmäßig garantierten Wahlrecht Gebrauch zu machen. Damit dies organisatorisch möglich ist, benötigt die Gemeindeverwaltung Unterstützung von Freiwilligen, die als Wahlhelfer/innen an den Wahltagen in einem der 11 (Brief-)Wahlvorständen mitarbeiten.

Wenn auch Sie in einer ehrenamtlichen Funktion in einem Wahlvorstand mitwirken möchten, bewerben Sie sich jetzt bei der Gemeindeverwaltung. Bitte füllen Sie dazu diese Bereitschaftserklärung aus und werden Sie Wahlhelfer/in. Für alle Wahlhelfer wird rechtzeitig vor der jeweiligen Wahl eine Schulung und Einweisung in die Aufgaben angeboten.
Sie erhalten im Vorfeld der Wahl ein gesondertes Berufungsschreiben!

Hiermit erkläre ich meine Bereitschaft zum Einsatz als Mitglied eines Wahlvorstandes:

☐ **zu jeder stattfindenden Wahl**

Bitte ankreuzen!

Meine Daten:	
Name, Vorname	
Straße, Hausnummer	
PLZ, Wohnort	
Telefon (privat / dienstlich)	
Geburtsdatum	

Einsatzort:	
Ich möchte als ehrenamtliche/r Wahlhelfer/in an folgendem Einsatzort berufen werden. **Hinweis:** Nach Möglichkeit werden Ihre Wünsche berücksichtigt. Wir bitten aber um Verständnis, wenn dies nicht in jedem Einzelfall möglich wird.	O im gesamten Gemeindegebiet
	O in Wohnortnähe
	O im Briefwahlvorstand
	O in folgendem Wahlbezirk

Funktion:	
Ich möchte folgende Funktion ausüben (Mehrfachnennung möglich). **Die Höhe des Erfrischungsgeldes ist abhängig von den gesetzl. Vorgaben.**	O (Brief-)Wahlvorsteher/in
	O stellv. (Brief-)Wahlvorsteher/in
	O Schriftführer/in
	O Beisitzer/in (empfohlen)

Widerspruchsrecht:	
Ich widerspreche der Speicherung meiner personenbezogenen Daten für künftige Wahlen.	O ja O nein

Datum, Unterschrift

Es handelt sich bei dieser Ausschreibung um eine unverbindliche Abgabe von Kaufgeboten. Die Bestimmungen der VOL/VOB finden keine Anwendung. Die Gemeinde Mohlsdorf-Teichwolframsdorf behält sich vor, das Veräußerungsverfahren aufzuheben, wenn für die Gemeinde kein wirtschaftliches Ergebnis zu erkennen ist. Die Entscheidung über den Verkauf trifft der Gemeinderat der Gemeinde Mohlsdorf-Teichwolframsdorf. Die Gemeinde ist nicht verpflichtet, an einen bestimmten Bieter zu verkaufen bzw. an den Höchstbietenden oder überhaupt zu verkaufen.

Mit Fragen wenden Sie sich bitte an Frau Schimmel, Kämmerei-Liegenschaften Tel. (0 36 61) 45 30-19, Email: grundstuecke@md-td.de.

Anmeldung für die Kindertagesstätten „Sonnenschein“ und „Regenbogen“ der Gemeinde Mohlsdorf-Teichwolframsdorf

In Vorbereitung der Bedarfsplanung für das Kindergartenjahr 2024/2025 und für die Ermittlung des Personalschlüssels der Einrichtung ist es erforderlich, dass alle Kinder, welche in dem Zeitraum vom 1. September 2024 bis 31. August 2025 einen Betreuungsplatz in der Kita „Sonnenschein“ Teichwolframsdorf oder „Regenbogen“ Mohlsdorf benötigen, erfasst werden. Wir bitten Sie deshalb, Ihr Kind bis zum 28. Februar 2024 verbindlich, unter Angabe des konkreten gewünschten Aufnahmedatums schriftlich anzumelden. Die Abgabe des Antrages auf einen Betreuungsplatz soll möglichst postalisch erfolgen. Entsprechende Formulare erhalten Sie in den Bürgerbüros der Gemeindeverwaltung sowie auf der Internetseite der Gemeinde unter www.mohlsdorf-teichwolframsdorf.de/verwaltung/formularcenter.

Wir weisen Sie hiermit nochmals ausdrücklich darauf hin, dass nur vollständig ausgefüllte Formulare (Name, Vorname und Geburtsdatum des Kindes) entgegengenommen werden. Bitte halten Sie den Termin der Anmeldung ein, da sonst eine ausreichende Planung der Kindergartenplätze nicht möglich ist. Beachten Sie bitte auch, dass bei Ausübung des Wunsch- und Wahlrechts der Besuch einer Kindertagesstätte außerhalb der Wohnsitzgemeinde rechtzeitig (6 Monate vor Betreuungsbeginn) in der Wohnsitzgemeinde gemeldet werden muss.

Anmeldungen für die AWO-Kindertagesstätte „Gänseblümchen“

Um die Bedarfsplanung für die Betreuung der Kinder vom 01. September 2024 bis zum 31. August 2025 in der AWO Kindertagesstätte „Gänseblümchen“ Waltersdorf vorbereiten zu können, bitten wir die Eltern um Anmeldung der benötigten Plätze für diesen Zeitraum. Die entsprechende Meldung sollte bitte bis zum 28. Februar 2024 an die Leitung der Einrichtung erfolgen.

Das Bürgerbüro informiert

Seit dem 01.01.2024 werden Kinderreisepässe nicht mehr ausgestellt, verlängert oder aktualisiert. Wir bitten die Eltern um Beachtung und auch um die rechtzeitige Beantragung entsprechender Dokumente für ihre Kinder vor geplanten Reisen ins Ausland.

Über die benötigen Dokumente im geplanten Reiseland wird auf der Homepage des Auswärtigen Amtes, Reise- und Sicherheitshinweise umfassend informiert. Bitte nutzen Sie diese Informationsquelle oder lassen Sie sich dazu in Ihrem Reisebüro beraten.

Ausgestellte Kinderreisepässe können bis zum Ende Ihrer Gültigkeit weiterverwendet werden. Jedoch muss die zweifelsfreie Identifizierung des Kindes anhand des Lichtbildes möglich sein. Dies gilt auch für ausgestellte Personalausweise und Reisepässe.

Generell sind bei Antragstellung eines Dokumentes mitzubringen:
- der bisherige Personalausweis bzw. Reisepass
- die Geburts- oder Eheurkunde
- ein aktuelles biometrisches Passbild und
- die Gebühr

– Reisepass für Personen bis 24 Jahren 6 Jahre gültig	37,50 €
– Reisepass für Personen ab 24 Jahren 10 Jahre gültig	70,00 €
– Personalausweis für Personen bis 24 Jahren 6 Jahre gültig	22,80 €
– Personalausweis für Personen ab 24 Jahren 10 Jahre gültig	37,00 €
– vorläufiger Personalausweis	10,00 €

Bei Fragen stehen wir gerne auch telefonisch unter (0 36 61) 45 30 14 zur Verfügung.

Überarbeitung des Internetauftritts der Gemeindeverwaltung

Die Internetseite der Gemeindeverwaltung wurde erneuert und in dem Zuge auch auf Aktualität überprüft. Wir bitten daher alle Vereine, aber auch die Unternehmen im Gemeindegebiet um Unterstützung: Um auf der Internetseite veröffentlicht zu werden, muss dafür eine Einwilligung erteilt und die aktuellen Vereins- bzw. Unternehmensdaten möglichst digital (per E-Mail) übermittelt werden. Dafür steht die E-Mail-Adresse **website@md-td.de** zur Verfügung. Ein Formular für die Erteilung der datenschutzrechtlichen Einwilligung haben wir auf der Internetseite unter den Rubriken **Vereine im Gemeindegebiet** beziehungsweise **Unternehmensliste** zur Verfügung gestellt.

Vielen Dank im Voraus für Ihre Mitwirkung

Thüringer Ministerium für Infrastruktur und Landwirtschaft 28. Wettbewerb „Unser Dorf hat Zukunft“ Ausschreibung 2024 – 2025

Der Bundesminister für Ernährung und Landwirtschaft ruft gemeinsam mit den Ländern und Verbänden zum Wettbewerb „Unser Dorf hat Zukunft“ auf.

1. Was sind die Ziele?
Gesucht werden Dörfer, die sich als Gemeinschaft dafür einsetzen wollen, dass ihr Ort attraktiv und lebenswert ist und bleibt.

2. Teilnahmebedingungen - Wer darf mitmachen?
Teilnahmeberechtigt sind räumlich geschlossene Gemeinden oder Gemeindeteile mit überwiegend dörflichem Charakter mit bis zu 3.000 Einwohnern sowie Gemeinschaften von benachbarten Dörfern. Dabei sind Anmeldungen von Vereinen, Initiativen oder Gemeindevertretungen möglich. Eine Gemeinde kann mit mehreren Ortsteilen im Wettbewerb vertreten sein.

3. Durchführung und Termine
Träger des Wettbewerbs ist das Thüringer Ministerium für Infrastruktur und Landwirtschaft (TMIL). Anmeldungen zum Regionalwettbewerb erfolgen bis zum 31.03.2024 bei der jeweils zuständigen Zweigstelle des Thüringer Landesamtes für Landwirtschaft und Ländlichen Raum (TLLLR). Die Regionalwettbewerbe werden bis Juli 2024 abgeschlossen.

4. Auszeichnungen und Preisgelder
Den Siegern und Teilnehmern am Regional- und Landeswettbewerb werden Auszeichnungen verliehen.

5. Was wird bewertet?
Die Leistungen der Dörfer werden vor dem Hintergrund ihrer jeweiligen Ausgangslage und der Möglichkeiten der Einflussnahme der Dorfgemeinschaft bewertet. Dabei werden folgende Bewertungsbereiche betrachtet:
- Entwicklungskonzepte, wirtschaftliche Initiativen, Beiträge zur Verbesserung der Infrastruktur.
- Soziale und kulturelle Aktivitäten.
- Baugestaltung, Natur & Umwelt.

Zusätzlich zu diesen Fachbewertungsbereichen wird der Gesamteindruck und das Engagement der Dorfgemeinschaft beurteilt.

6. Ansprechpartner
Fragen zu den drei Regionalwettbewerben können an die jeweiligen Zweigstellen des Thüringer Landesamt für Landwirtschaft und Ländlichen Raum (TLLLR) in Gera, Gotha und Meiningen gerichtet werden.

Nähere Informationen insbesondere zu den jeweiligen Ansprechpartnern und das Anmeldeformular finden Sie unter:
https://infrastruktur-landwirtschaft.thueringen.de/unsere-themen/laendlicher-raum

„Keine Macht dem Herzkasper!“ DRK-Aktion für den Landkreis Greiz im Jahr 2024

„Das Jahr 2024 soll herzsicherer im Landkreis Greiz werden.“, so der Präsident des DRK Kreisverbandes Landkreis Greiz e. V. Dr. Ulli Schäfer, der diese DRK-Aktion für das neue Jahr ausgerufen hat. Mit geschätzten 100.000 Fällen jährlich stellt der plötzliche Herztod in Deutschland die häufigste Todesursache außerhalb von Krankenhäusern dar. Mit einer guten Herz-Lungen-Wiederbelebung und dem sofortigen Einsatz eines Defibrillators (AED) können bis zu 75 Prozent der Betroffenen überleben. Das Ziel ist es Unternehmen, öffentliche Einrichtungen und Vereine im Landkreis Greiz herzsicher zu machen. „Keine Macht dem Herzkasper“ ist eine gemeinsame Aktion der DRK-Landesverbände Thüringen, Brandenburg und Berlin. Das Deutsche Rote Kreuz empfiehlt den Einsatz eines Defibrillators innerhalb der ersten 3 Minuten eines Herznotfalls. Ein späterer Einsatz führt kaum noch zu einer Überlebenschance. Wird im Rahmen der DRK-Aktion „Keine macht dem Herzkasper“ ein AED erworben, wird der DRK-Kreisverband innerhalb des Landkreises Greiz das Notfalltraining sowie die AED-Einweisung kostenfrei übernehmen. Mit allen drei Herz-Selbsthilfegruppen des Landkreises Greiz gab es bereits den Auftakt für diese Aktion, dass wir uns gemeinsam für dieses Herz-Thema mit Herz einsetzen. Weitere Informationen und Bestellmöglichkeiten unter: www.drk-zeulenroda.de oder Tel. (0 36 61) 67 11 16

Präsentation eines AED mit dem DRK-Präsidenten Dr. Ulli Schäfer, dem Erste-Hilfe-Ausbilder Thomas Steinbach und den drei Vorsitzenden der Herz-Selbsthilfegruppen Matthias Schreiber SHG Zeulenroda-Triebes, Holger Schnelle SHG Weida und Karola Oertel SHG Greiz. Bild von Conny Winkler.

Der DRK Kreisverband Landkreis Greiz ist die größte Wohlfahrtsorganisation im Landkreis Greiz und bietet die ehrenamtliche Mitarbeit in den acht Ortsverbänden, den Rot-Kreuz-Gemeinschaften wie Wasserwacht, Jugendrotkreuz, Wohlfahrts- und Sozialarbeit, Bereitschaften und Katastrophenschutz an. Etwa 600 aktive Ehrenamtliche und 2.400 Fördermitglieder hat dieser DRK-Kreisverband. Weiterhin ist der DRK-Kreisverband mit etwa 250 hauptamtlich Beschäftigten breit aufgestellt bei Erste-Hilfe-Kursen, Angeboten in der häuslichen Krankenpflege, einer Demenzeinrichtung, der außerklinischen Intensivpflege und Heimbeatmung, Rettungswachen, dem Fahrdienst und Krankentransport, Kindertagesstätten, Jugendsozialarbeit und vielen weiteren Beratungs- und Betreuungsmöglichkeiten. Weitere Informationen und Kontaktdaten für das Ehren- und Hauptamt unter www.drk-zeulenroda.de

Informationen aus dem Gemeindegebiet

Nachruf

Mit tiefer Betroffenheit haben wir vom Tod unseres Feuerwehrkameraden erfahren.

Manfred Jahn
geb. 1932

Wir trauern um einen Menschen, der durch seine aktive Einsatzbereitschaft von seinen Kameraden sehr geschätzt wurde. Seit 1946 war er Kamerad der Freiwilligen Feuerwehr Kleinreinsdorf. Wir versichern den Angehörigen unser tiefstes Mitgefühl und trauen mit ihnen.

„Man lebt zweimal: das erste Mal in der Wirklichkeit, das zweite Mal in der Erinnerung.“
Honoré de Balzac

Freiwillige Feuerwehr Kleinreinsdorf

Feuerwehrverein Kleinreinsdorf e.V.

Weihnachtsgeschenke für die Feuerwehr Kleinreinsdorf

Bei der Freiwilligen Feuerwehr Kleinreinsdorf war bereits am 22.12.2023 Weihnachten. Die Firma Alkegen mit ihrem Geschäftsführer Herrn Tobias Kleditzsch hat uns Ende des Jahres 2023 ein tolles Weihnachtsgeschenk gemacht, indem sie unserer Feuerwehr und ihren Vereinsmitgliedern neue Softshelljacken sponserten. Bei der Übergabe dankte Herr Kleditzsch der gesamten Feuerwehr Kleinreinsdorf für die Ausübung dieses freiwilligen Ehrenamtes.

Zwischen Alkegen und der Freiwillige Feuerwehr Kleinreinsdorf gab es immer eine gute Zusammenarbeit.

Wir als Freiwillige Feuerwehr Kleinreinsdorf und dem Feuerwehrverein Kleinreinsdorf e.V. bedanken uns für die großzügige Spende und versichern auch weiterhin unsere Einsatzbereitschaft und gute Zusammenarbeit in den nächsten Jahren.

Abschlussfahrt der Klassen 10a und 10b der Regelschule Berga

Vom 11. bis 15. Dezember fand unsere letzte Klassenfahrt statt. Es ging in die Landhauptstadt Berlin. Unser Hotel lag im Stadtteil Wedding, mit sehr guter Anbindung in die Stadtmitte. Jeden Tag starteten wir nach einem sehr guten, reichhaltigen Frühstück zu unseren zahlreichen Programmpunkten. Berlin nimmt geschichtlich und politisch einen besonderen Stellenwert unter den deutschen Städten ein. Diese Spuren verfolgten wir, indem wir von Zeitzeugen durch das Stasigefängnis Hohenschönhausen geführt wurden, viel über die Zeit des Kalten Krieges im Spionagemuseum erfahren haben und einer Plenarsitzung im Bundestag beiwohnten. Aber auch der Spaß kam nicht zu kurz. Wir schrien vor Grusel im Dungeon, standen neben Stars im Wachsfigurenkabinett, besuchten einige der 80 Weihnachtsmärkte und der Höhepunkt am letzten Abend: die Unterhaltungsshow „blue man group". Für uns Schüler war es ein einmaliges Erlebnis, an welches wir noch lange mit einem Lächeln im Gesicht zurückblicken werden. Auch wenn das Wetter nicht mitgespielt hat, zerstörte das die Stimmung nicht. Wir hatten eine tolle Zeit, die wir nie vergessen werden. Ein besonderer Dank gilt auch den Lehrern und ihrer guten Planung. Ohne diese wären alltägliche Dinge, wie S-Bahn fahren, zum Problem geworden. Berlin ist allemal eine Reise wert.

Hannah Beck und Nathan Staege

Der Landesanglerverband Thüringen e.V. mit deutlichem Mitgliederzuwachs

Toller Start ins neue Jahr - von den ca. 22.000 in Thüringen organisierten Anglerinnen und Anglern sind mittlerweile über 20.000 Mitglied im Landesanglerverband Thüringen e.V. (LAVT).
Offensichtlich zahlt sich langfristig die vertrauensvolle, engagierte Arbeit des Verbandes mit seinen Vereinen aus. Trotz auch ungelöster und aktuell zunehmender Probleme für die Angelfischerei in Thüringen, ist es umso erfreulicher, so Geschäftsführer André Pleikies, dass der Großteil der Vereine den LAVT nach wie vor als zuverlässigen Partner und Vertreter ihrer Interessen wahrnehmen.
Mit seinen über 20.000 Mitliedern, welche in 243 Vereinen organisiert sind, ist der Landesanglerverband Thüringen e.V. flächendeckend in allen Landkreisen Thüringens präsent und der mitgliederstärkste Anglerverband im Freistaat Thüringen. Das Jahr ist noch jung und dennoch liegen schon wieder neue Anträge von Vereinen auf Mitgliedschaft im LAVT vor.

Der Landesanglerverband Thüringen e.V. wünscht allen Bürgerinnen und Bürgern, seinen Partnern und Unterstützern, besonders jedoch allen Anglerinnen und Anglern in Thüringen ein gesundes, glückliches Jahr 2024.

Petri Heil, Landesanglerverband Thüringen e.V.

Gemeinsam.Vielfalt.Leben.

Die Partnerschaft für Demokratie in Stadt und Landkreis Greiz konnte 2023 trotz vielfältiger, gesellschaftlicher Herausforderungen mehr als 30 Projekte im Landkreis fördern. Der Dank für so viel Einsatz geht an die Engagierten, welche sich erneut für den Erhalt der Demokratiearbeit stark machten. Die Partnerschaft für Demokratie will mit der Stärkung des zivilgesellschaftlichen Engagements das Miteinander in unserer Region fördern und optimistisch in die Zukunft schauen. Krisenzeiten und die damit verbundenen Herausforderungen, stellen für eine demokratische Gesellschaft immer eine Bewährungsprobe dar. Aber sie bieten zugleich die Chance, sich gemeinsam diesen Problemen zu stellen und nach Antworten und Lösungen zu suchen. Wir haben es selbst in der Hand, wie wir damit umgehen und was wir daraus machen! Das Ziel der Partnerschaft für Demokratie in Stadt und Landkreis Greiz ist es, ein gesellschaftliches Klima zu schaffen, indem Menschen sich frei entfalten, eigene Ideen und Ziele verwirklichen und vielfältige Lebenswege ausprobieren können. Eine offene, demokratische Gesellschaft bietet diese Voraussetzungen und eröffnet allen die Möglichkeit, die Zukunft unserer Region und die Entwicklung der Gesellschaft selbst aktiv mitzugestalten. Sie ist allerdings nicht selbstverständlich und muss immerwährend im Rahmen der geltenden Gesetze geschützt und verteidigt werden. Es sind die Begegnungen, der Austausch und die Diskussionen miteinander, die eine lebendige Zivilgesellschaft formen und ein selbstbestimmtes Handeln ermöglichen. Wer seine Mitmenschen im Blick hat und bereit ist, selbst aktiv zu werden, wird auch gute Lösungen für die Herausforderungen unserer Zeit finden.

Sie haben Lust die Zukunft unserer Region aktiv mitzugestalten und weiterzuentwickeln und haben bereits eine Projektidee, die Sie umsetzen möchten? Dann bewerben Sie sich mit Ihrer Idee bzw. Ihrem Konzept um eine Förderung bei der lokalen Partnerschaft für Demokratie Greiz! Sie bietet Ihnen die Möglichkeit, Projekte und Aktionen im Rahmen des Aktions- und Initiativfonds zu unterstützen. Der Förderzeitraum umfasst maximal zehn Monate (01.02. bis 30.11.2024).

Ausschreibung für das Förderjahr 2024
Auch im Jahr 2024 fördert das Bundesprogramm „Demokratie leben!" zivilgesellschaftliches Engagement für Demokratie. Die Kernziele lauten: Demokratie fördern, Vielfalt gestalten, Extremismus vorbeugen. Im Rahmen des Aktions- und Initiativfonds bietet die Partnerschaft für Demokratie in Stadt und Landkreis Greiz die Möglichkeit, Projektvorhaben mit folgenden Schwerpunkten zu fördern:

- Informations-, Bildungs- bzw. Qualifizierungsangebote zu Grund- und Menschenrechten,
- Rassismus, Sexismus, Antisemitismus, Extremismus usw., mit dem Ziel der Sensibilisierung und Aufklärung
- Erprobung/Etablierung von wirksamen Kommunikations- und Beteiligungsformaten, Schaffung von Orten/Räumen/Möglichkeiten der Begegnung, des Austausches, der Diskussion und Debatte
- „Superwahljahr 2024": thematische Beteiligungs-, Bildungs-, Informations- und Mitmachangebote;
- Stärkung der demokratischen Debatten- und Diskussionskultur zur Gewaltprävention, Konfliktlösung und Streitschlichtung sowie zur Verhütung von Diskriminierung und Mobbing;
- Stärkung der Medienkompetenz im Rahmen der Demokratiebildung (Fake News, Verschwörungserzählungen, Hate Speech usw.)

– Zugang zu Demokratieerfahrung in sozialen, zivilgesellschaftlichen Räumen schaffen (z.B. politische Bildungsarbeit, Demokratieplanspiele, Mitbestimmung usw.)

Antragsberechtigt sind nicht-staatliche, gemeinnützige Institutionen und Organisationen, z. B. Vereine, Verbände, zivilgesellschaftliche Initiativen, Kirchgemeinden, Bildungseinrichtungen, Träger der Kinder- und Jugendhilfe sowie soziokulturelle Einrichtungen.

Gefördert werden Projekte, Maßnahmen und Aktionen, die im Landkreis Greiz stattfinden. Ob Ihr Projektantrag bewilligt wird, entscheidet der zuständige Begleitausschuss*. (*Im Rahmen der im Aktions- und Initiativfonds für das Jahr 2024 zur Verfügung stehenden Bundes- und Landesmittel).

Für Projektüberlegungen, Ideenumsetzungen und Antragsberatungen setzen Sie sich bitte mit „Vielfalt Leben", der externen Koordinierungs- und Fachstelle, in Verbindung. Frau Wunderlich berät Sie gern.

Kontakt:
Telefon: (0 36 61) 4 57 63 04 oder (0 15 75) 2 43 57 00
Mail: vielfaltleben@kirchenkreis-greiz.de
Web: www.vielfalt-leben.eu
Facebook: www.facebook.com/vielfalt.LEBEN1

Veranstaltungen

Veranstaltungen im Monat Februar

Datum	Veranstaltung/Ort	Veranstalter
03.02.2024	Fasching „Um de Fufzsch"	TCC 84 e.V.
10.02.2024	Galaveranstaltung	TCC 84 e.V.
13.02.2024	Kinderfasching	TCC 84 e.V.
24.02.2024	Irish Live mit Cat	Billard-Café Monte Carlo
jeden 2. und 4. Mittwoch des Monats	Kreativ-Nachmittag im Billardcafé Monte Carlo	Heimat- u. Geschichtsverein

Vorschau auf den Monat März

Datum	Veranstaltung/Ort	Veranstalter
16.03.2024	Mozart & Otto – Live	Billard-Café Monte Carlo
24.03.2024	Osterbrunnenfest Mohlsdorf am Monte Carlo	Heimat- und Geschichtsverein Mohlsdorf e.V.
29.03. bis 01.04.2024	Ostercafé im Kulturhaus Waltersdorf	Frauenverein Maxi e.V.
jeden 2. und 4. Mittwoch des Monats	Kreativ-Nachmittag im Billardcafé Monte Carlo	Heimat- u. Geschichtsverein

Rassegeflügelzüchterverein Reudnitz e.V.

Die nächste Mitgliederversammlung findet am Freitag, 02.02.2024 im Vereinslokal Reudnitz – ehem. Gaststätte „Zur Einkehr", Werdauer Straße – statt. Die Jahreshauptversammlung findet am Freitag, 01.03.2024 im Gasthof „Zum kühlen Morgen" (Pampel) in Mohlsdorf, Greizer Str. statt.

Wir laden alle Mitglieder dazu recht herzlich ein. Weitere Informationen finden Interessierte unter www.gefluegelzuechter-reudnitz.jimdo.de

Der Vorstand

Rentnertreff Waltersdorf

Am Donnerstag, den 15.02.2024 um 15:00 Uhr sind alle Rentner aus Waltersdorf herzlich in das Kulturhaus Waltersdorf eingeladen. Unser Gast ist diesmal die Heilpraktikerin Frau Meißner.

Rentnertreff Mohlsdorf

Am 28.02.2024 findet um 14 Uhr unser nächster Treff im Billardcafe Monte Carlo, Raasdorfer Straße statt. Wir freuen uns auch über Rentner aus anderen Ortsteilen.

Die Organisatoren des Rentnertreffs

Rentnertreff Gottesgrün

Unser Treffen im März findet am 06.03.2024 um 15 Uhr im Feuerwehrhaus Gottesgrün statt. Alle Seniorinnen und Senioren sind herzlich eingeladen, um Anmeldung wird jedoch gebeten. Von den Stammbesuchern bitten wir bei Verhinderung um Abmeldung.

Die Trefforganisatoren (0 36 61) 43 26 34

SV Teichwolframsdorf – Selbstverteidigungskurs

Der Sportverein Teichwolframsdorf wünscht allen Bürger unserer Landgemeinde ein gesundes Neues Jahr und möchte informieren:

Selbstverteidigungskurs
Wir bieten für Senioren und alle jung gebliebenen Interessierten (ab 40 Jahre) einen Selbstverteidigungskurs in der Teichwolframsdorfer Turnhalle an. Erster Informationstermin ist der 23.02.2024 von 17.00 bis 19.00 Uhr in der Turnhalle Teichwolframsdorf

Kirchenführung in Teichwolframsdorf

Herzliche Einladung an alle interessierten Bürger zur Kirchenführung in Teichwolframsdorf mit der Dipl. Restauratorin Andrea Rabich

für Freitag, den 23.02.23 ab 15:30 Uhr

In Vorbereitung von Bauarbeiten wurde in unserer Kirche eine Untersuchung der historischen Bausubstanz durchgeführt und die Befunde wurden dokumentiert. Dazu bietet Frau Rabich eine Führung im Kirchengebäude an. Sie dürfen auf einen informativen Rundgang gespannt sein.

Der Gemeindekirchenrat Teichwolframsdorf

Schachtreff

Der nächste Schachtreff ist am Mittwoch, dem 14.02.24 ab 19 Uhr im Monte-Carlo in Mohlsdorf. Den Schachtreff-Pokal hatte ich im Dezember wieder mit nach Hause nehmen müssen, da ihn kein anderer haben wollte. Es waren leider auch keine neuen Herausforderer erschienen. Bei der neuen Aufgabe geht es nur darum, den schon eingefangenen König nicht entkommen zu lassen, aber ihm bis zum Ende auch noch ein bisschen Platz zu lassen. Die Zeiten, in denen ein Patt als Gewinn gezählt wurde, sind schon recht lange vorbei. Auch den im arabischen Schach möglichen „Beraubungssieg" – wer zuerst dem Gegner alle Figuren genommen hatte, gewinnt – gibt es schon lange nicht mehr.

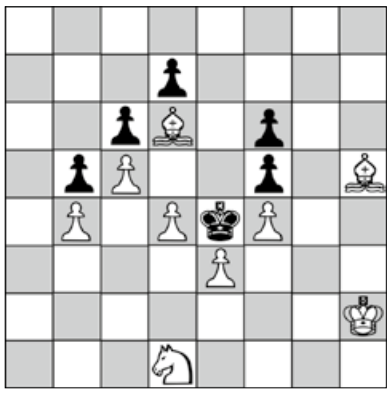

Weiß: Kh2; Ld6, Lh5; Sd1; Bb4, c5, d4, e3, f4
Schwarz: Ke4; Bb5, c6, d7, f5, f6
Weiß zieht und setzt im vierten Zug matt!

Januar-Lösung: Der Figurengewinn nach 1. Sxd7, Dxd7; 2. Dxe7? scheitert wegen der schwachen weißen Grundreihe nach 2. ... Tfe8! Außerdem Gratulation all denen, die meinen Fehler im Text („Se6") bemerkt hatten: Der schwarze Springer stand im Diagramm auf d6 richtig.

Bernd Sumpf

Kirchen

Evang.-Luth. Pfarrbereich Mohlsdorf -Teichwolframsdorf

Pfarramt: Straße der Einheit 54, 07987 Mohlsdorf
Öffnungszeiten: montags 13–16 Uhr , donnerstags 10–15 Uhr
Sekretärinnen A. Melzer/G. Repkewitz, Tel. (0 36 61) 4 27 00
E-Mail: info@kirche-mohlsdorf-teichwolframsdorf.de
Website: www.kirche-mohlsdorf-teichwolframsdorf.de

Pfarrer Michael Schütt, Tel. (0 36 61) 4 27 00 oder (01 52) 29 25 68 85,
E-Mail: michael.schuett@ekmd.de
Sprechzeit Mohlsdorf: donnerstags 13:00–15:15 Uhr
Sprechzeit Teichwolframsdorf: Dienstag, 06.02. + 20.02 + 05.03. von 15:00–17:00 Uhr und jeweils nach Vereinbarung

Friedhofsverwaltung Mohlsd.-Reudn.: (0 36 61) 43 19 91 (Nieke)
Friedhofsverwaltung Sorge-Settendorf: (03 66 24) 2 05 31 (Wiedemann)
Friedhofsverwaltung Gottesgrün: (0 36 61) 43 00 87 (Josiek)

Kindernachmittag:
Kl. 1–3: 14-täglich jeweils Donnerstag von 16:00 – 17:00 Uhr am 08.02. + 22.02. + 07.03. im Pfarrhaus Mohlsdorf Infos bei L. Hohmuth (01 70) 93 58 83 81
Kl. 4–6: 14-täglich jeweils Dienstag von 15:30 – 17:00 Uhr am 27.02.. im Pfarrhaus Mohlsdorf Infos bei C. Weißflog (01 74) 7 63 68 14, Mail: christian.weissflog@ekmd.de

Teichwolframsdorf
Kl. 1–6: mittwochs von 15:30 – 17:00 Uhr im Pfarrhaus am 07.02. + 21.02. + 06.03. Infos bei C. Weißflog, (01 74) 7 63 68 14, Mail: christian.weissflog@ekmd.de

Eltern-Kind-Treff:
0–6 Jahre: 14-täglich jeweils dienstags von 16:30 – 18:00 Uhr 06.02. + 20.02.+ 05.03. im Pfarrhaus Mohlsdorf, mit Kaffeetrinken, Infos bei D. Sturm (01 76) 42 90 39 05

Vor-/Konfirmandenunterricht:
Der Konfirmandenunterricht für die Klasse 7 und 8 (gemischt) findet **freitags** zentral in Greiz (Bonhoefferhaus, Burgstr. 2) statt:
Gruppe 1: 13:45–14:45 Uhr; Gruppe 2: 15:00–16:00 Uhr
Infos bei C. Mende (01 70) 2 34 22 67 oder christian.mende@ekmd.de

Junge Gemeinde Mohlsdorf
14-täglich freitags 19:15 Uhr: 02.02. im Pfarrhaus mit gemeinsamen Abendessen
Sa. 24.02. Lighthouse-Jugendgottesdienst in der Kirche
Infos bei Pfarrer M. Schütt

Kinder und Jugend in der Region
Outdoor Teamwork (Pfadfinder), Bonhoefferhaus Greiz, Burgstr. 2: Sa. 10.02. + 09.03. jeweils von 14:00–17:30 Uhr mit C. Mende

Kirchgemeinde Teichwolframsdorf

(Spendenkonto: IBAN DE52 8305 0000 0000 6703 91)

04.02. Sonntag	10:00 Uhr	Gottesdienst mit Abendmahl, Pfarrhaus (C. Nieke)
11.02. Sonntag	14:00 Uhr	Gottesdienst (B. Seidel) i.A. Kaffeetrinken
25.02. Sonntag	10:30 Uhr	Gottesdienst mit Segnungsangebot (Pfr. Schütt)
01.03. Freitag	16:00 Uhr	**Feier zum Weltgebetstag** mit Imbiss, Pfarrhaus (H. Kleditzsch + Team)

Senioren-Nachmittag: Dienstag, 20.02. um 14:30 Uhr im Pfarrhaus mit Andacht und Kaffeetrinken

Kirchgemeinde Sorge-Settendorf

(Spendenkonto: DE90 8305 0000 0000 6708 71)

04.02. Sonntag	14:00 Uhr	Gottesdienst mit Segnungsangebot, Gasthof Heiterer Blick Kleinreinsdorf (Pfr. Schütt)
25.02. Sonntag	14:00 Uhr	Gottesdienst im Gasthof Heiterer Blick Kleinreinsdorf, (Pfr. Schütt)
01.03. Freitag	17:00 Uhr	**Feier zum Weltgebetstag** mit Imbiss, Gasthof Heiterer Blick, Kleinreinsdorf (S. Pöhler + Team)

Kirchgemeinde Herrmannsgrün-Mohlsdorf

(Spendenkonto: DE06 8305 0000 0000 6501 70)

04.02. Sonntag	10:30 Uhr	Gottesdienst mit **Kindergottesdienst** und Segnungsangebot, Pfarrhaus (Pfr. Schütt) i.A. Kirchenkaffee
11.02. Sonntag	10:30 Uhr	Gottesdienst (B. Seidel)
18.02.. Sonntag	08:45 Uhr	Gottesdienst (C. Nieke), i.A. Kirchenkaffee
24.02. Samstag	**18.00 Uhr**	**„Lighthouse"-Jugendgottesdienst mit Imbiss (C. Mende + Team)**

Senioren-Nachmittag: Mittwoch, 21.02. um 14:30 Uhr im Pfarrhaus mit Andacht und Kaffeetrinken
Gebets-Treff: Freitag, 16.02. um 17:00 Uhr im Pfarrhaus, Infos bei C. Nieke
Musik-Treff: Donnerstag, 08.02 um 18:30 Uhr im Pfarrhaus, Infos bei N. Schütt (Tel. 42700)
Bibelgesprächsabend: Donnerstag, 29.02. um 19:00 Uhr im Pfarrhaus, Infos bei N. Schütt

Kirchgemeinde Gottesgrün

(Spendenkonto: DE98 8305 0000 0000 6511 33)

02.02. Freitag	19:30 Uhr	**Freitagabendgottesdienst** (R. Josiek)
11.02. Sonntag	08:45 Uhr	Gottesdienst (B. Seidel)
18.02. Sonntag	10:30 Uhr	Gottesdienst (C. Nieke)
25.02. Sonntag	08:45 Uhr	Gottesdienst mit Abendmahl (Pfr. Schütt)
01.03. Freitag	19.30 Uhr	Freitagabendgottesdienst (R. Josiek)

Landeskirchliche Gemeinschaft Reuth-Gottesgrün

Hauskreise: nach Absprache – Infos bei Fam. Gruschwitz – Telefon: (0 36 61) 43 28 23 und bei Fam. Müller Tel.: (03 76 00) 27 93

Christliche Ferienstätte HAUS REUDNITZ – Burg 10, Reudnitz

Gottesdienst:
sonntags um 10:00 Uhr

Bibelstunde, Frauenstunde, Gebetsstunde der Landeskirchlichen Gemeinschaft (LKG) Reudnitz:
mittwochs um 15:00 Uhr im Wechsel

Mittagsgebet:
täglich Montag–Samstag 12:00 Uhr

Informationen für die Region:
Kirchenführung durch die Kirche Teichwolframsdorf am Freitag, 23. Februar um 15:30 Uhr mit Andrea Rabich (Diplom-Restaurateurin)

Geistliche Alltagsübungen in der Passionszeit (Exerzitien)
donnerstags von 19:30-20:30 Uhr im Haus Reudnitz (Beginn: 15.02.) Anmeldung unter Tel. (0 36 61) 4 40 50 oder sabrina.voelzke@haus-reudnitz.de.

Im Februar und März 2024 finden in Reudnitz unter der Leitung von Sabrina Völzke und Heidi Rudolph (Mitarbeiterinnen Haus Reudnitz) geistliche Übungen im Alltag statt. Wir orientieren uns an den Ökumenischen Alltagsexerzitien aus Bamberg und Bayreuth. Der Kurs dauert fünf Wochen. Es gibt sechs Treffen im Abstand von jeweils einer Woche. Ein voraussehbares ein- oder zweimaliges Fehlen ist kein Hinderungsgrund für eine Teilnahme. Ungeübte oder Unerfahrene sollten aber unbedingt am ersten Treffen teilnehmen können oder ein Vorgespräch vereinbaren. Während der Treffen werden Erfahrungen ausgetauscht, Impulse zum geistlichen Leben gegeben und Lieder gesungen. Das diesjährige Thema ist „Beziehungsweise".

Weltgebetstag am Freitag, 1. März, 16 Uhr in Kleinreinsdorf (Gasthof Heiterer Blick) und um 17 Uhr in Teichwolframsdorf (Pfarrhaus)
Die Idee des Weltgebetstags: Ein Gebet wandert über 24 Stunden lang um den Erdball und verbindet Frauen in mehr als 150 Ländern der Welt miteinander! Immer am ersten Freitag im März beschäftigt sich der Weltgebetstag mit der Lebenssituation von Frauen eines anderen Landes, in diesem Jahr ist es Palästina. Christliche Frauen wählen Texte, Gebete und Lieder aus. Diese werden dann in weltweiten Gottesdiensten auf 88 Sprachen in 108 Ländern (2018) gefeiert.

Ein Imbiss mit landestypischen Speisen rundet das Ganze ab. Der Weltgebetstag ist viel mehr als ein Gottesdienst im Jahr! Der Weltgebetstag weitet den Blick für die Welt. Frei nach seinem internationalen Motto „informiert beten, betend handeln" – macht er neugierig auf Leben und Glauben in anderen Ländern und Kulturen.

Alle sind eingeladen – auch die Männer, Kinder und Jugendlichen!

Evangelisch-methodistische-Kirche Bezirk „Thüringer Vogtland" Gemeinde Walterdorf – Berga

Gottesdienste in Waltersdorf und Berga

Sonntag 04.02.2024	10.30 Uhr Waltersdorf	Gottesdienst mit Pastor Hendrik Walz
Sonntag 11.02.2024	17.00 Uhr Berga	Gottesdienst mit Pastor Hendrik Walz
Sonntag 18.02.2024	10.00 Uhr Triebes	Bezirksgottesdienst mit Pastor Hendrik Walz
Sonntag 25.02.2024	9.00 Uhr Berga	Gottesdienst mit Pastor Hendrik Walz

Regelmäßige und besondere Veranstaltungen
Posaunenchor freitags, 17.00 Uhr in Waltersdorf
Pfadfinder 24.02./23.03.2024 um 14–17 Uhr in Waltersdorf

Zionskirche Waltersdorf:
Am Mühlberg 19, 07987 Mohlsdorf-Teichwolframsdorf, OT Waltersdorf
Gemeinderaum Berga: August-Bebel-Str. 30, 07980 Berga/Elster
Pastor: Hendrik Alexander Walz, Am Mühlberg 18
07987 Mohlsdorf-Teichwolframsdorf, Tel. (03 66 23) 2 07 24

HINWEISBOGEN

Absender für Rückfragen: _____ (Name, Adresse, Telefon)

Ich habe im Gemeindegebiet am _____ **gegen** _____ **Uhr folgende Mängel festgestellt.**

☐ In der _____ sind Plakate an Bäume/Wände geklebt.

☐ In der _____ ist der Stellplatz der Wertstoffcontainer in einem unsauberen Zustand.

Das Umweltamt des Landratsamtes habe ich darüber schon informiert. ☐ ja ☐ nein

☐ In der _____ wird die Reinigunspflicht durch die Hauseigentümer nicht wahrgenommen.

In der _____ ist ein Kfz

☐ ohne amtliches Kennzeichen ☐ mit entstempelten (ungültigen) Kennzeichen

☐ mit amtlichen Kennzeichen, jedoch erheblichen Beschädigungen abgestellt.

Das Umweltamt des Landratsamtes habe ich darüber schon informiert. ☐ ja ☐ nein

☐ Im Bereich _____ treten verstärkt Verschmutzungen durch Tiere auf.

Ich kann Angaben zu den Verursachern machen. ☐ ja ☐ nein

☐ In der _____ ist ein Verkehrszeichen/Straßennamensschild beschädigt/entfernt worden.

☐ Im Bereich _____ stehen häufig Falschparker im Kreuzungsbereich.

☐ Im Bereich _____ behindern Hecken/Bäume von öffentlichen Grünanlagen die Übersicht.

☐ Im Bereich _____ behindern Hecken/Bäume von privaten (eingezäunten) Grünanlagen die Übersicht.

☐ In der _____ stehen häufig Container der Firma _____

☐ In der _____ ist der Gehweg schadhaft.

☐ In der _____ ist die Fahrbahndecke schadhaft.

☐ In der _____ ist die Straßenbeleuchtung

☐ komplett/vereinzelt ausgefallen ☐ schadhaft, vereinzelte Lampen flackern nur.

☐ In der _____ ist ein Verkehrszeichen/Straßennamensschild beschädigt/verdreckt.

☐ Im Bereich _____ ist der Fuß-Wanderweg unpassierbar.

☐ In der _____ ist ein Verkehrszeichen/Straßennamensschild beschädigt/entfernt worden.

☐ Im Bereich _____ stehen häufig Falschparker in öffentlichen Grünanlagen.

☐ Im Bereich des _____ Parks bestehen folgende Mängel:

_____

☐ Zusätzlich sind mir noch folgende Mängel aufgefallen: Festgestellt durch Angabe der Adresse:

_____

Der/die Mitteilende wird hiermit über die Aufnahme und Weiterverarbeitung seiner/ihrer personenbezogenen Daten informiert. Die Verarbeitung seiner/ihrer personenbezogenen Daten erfolgt stets im Einklang mit der Datenschutz-Grundverordnung und in Übereinstimmung mit den für die Gemeinde Mohlsdorf-Teichwolframsdorf geltenden landesspezifischen Datenschutzbestimmungen. Im Übrigen wird auf die Datenschutzerklärung der Gemeinde Mohlsdorf-Teichwolframsdorf unter www.mohlsdorf-teichwolframsdorf.de/datenschutzerklaerung/ verwiesen.

Gemeinde Mohlsdorf-Teichwolframsdorf, Straße der Einheit 6, 07987 Mohlsdorf-Teichwolframsdorf, Telefon (03661) 45300, Fax (03661) 453017

HAUSHALTSAUFLÖSUNGEN HÄBERER

Wohnungs- und Geschäftsauflösungen
Entrümpelungen · Abriss/Entkernung
Malerarbeiten · Kleinumzüge · Entsorgung A – Z
kostenlose Schrottabholung

Bahnhofstr. 5 · 07980 Berga · info@haushaltsaufloesung-haeberer.de
Tel. 0162/7427116 · www.haushaltsaufloesung-haeberer.de

www.bestattungsinstitut-weberstrasse-greiz.de

Trauer braucht keinen Papierkram.
Wir nehmen Ihnen alle Unannehmlichkeiten ab.

BESTATTUNGSINSTITUT WEBERSTRASSE 21
Inh. Sven Heisig

Weberstraße 26 • 07973 Greiz | Siebenhitze 45 • 07973 Greiz
Tel. 03661 67 09 11 | Tel. 03661 45 65 60

Hierold

Möbel zum Wohnen
... so macht Wohnen Spaß!

www.moebel-hierold.de
Reichenbacher Str. 123 · 07973 Greiz
Telefon: (03661) 70570

Wohnungsgenossenschaft „Glück Auf" eG

Steinweg 15 · Greiz
Telefon: 03661 42812
www.glueck-auf-greiz.de

2-Raum-Wohnung mit Balkon
Steinweg 3 / 1. OG

stilvoll renoviert, sofort bezugsfertig
Wohnfläche: ca. 48,73 m²
KM: 273,00 € + NK
VA: 100,50 kWh/(m²*a);
Baujahr 1963, Erdgas

3-Raum-Wohnung mit Balkon
Clara-Zetkin-Straße 12 / EG

saniert, Bad mit Dusche, sofort bezugsfertig
Wohnfläche: ca. 59,20 m²
KM: 297,00 € + NK
VA: 130,50 kWh/(m²*a);
Baujahr 1977, Fernwärme

PKW-Stellflächen an beiden Wohnhäusern kostenfrei vorhanden

Rufen Sie uns gerne an oder schreiben eine E-Mail an: info@glueck-auf-greiz.de

07980 Berga (gegenüber Sparkasse/Netto-Markt)
Tel. 036623-23555

Bahnhofstr. 21
„Altes Postamt"

Friedrich K. Gempfer
Rechtsanwalt

Strafrecht
Arbeitsrecht
priv. Baurecht
Erbrecht
Ehe- und Familienrecht

Gestalten Sie Ihre Laterne für Hochzeiten, Geburtstage oder als unvergessliche Erinnerung online auf **www.eventlicht.com**

www.instagram.com/eventlicht
www.facebook.com/EventLichtcom

EVENTLICHT.COM

MODERNE BÄDER
Schrinner
HEIZUNGEN und SERVICE

Telefon:
(03661) 432474

E-Mail:
c-schrinner@t-online.de

BERATUNG | PLANUNG | INSTALLATION

Äußere Greizer Straße 14
07987 Mohlsdorf-Teichwolframsdorf

Elektro Riederer
GmbH & Co. KG
ELEKTROINSTALLATION

Mohlsdorf-Teichwolframsdorf | Raasdorfer Str. 19
Telefon: 03661 430142 | Mobil: 0171 9732315

- NEUBAU
- REKONSTRUKTION
- TROCKENBAU
- PUTZ/WÄRME-DÄMMUNG

BAU FIRMA Thomas Gaedtke

Reichenbacher Straße 192 · 07973 Greiz
Tel. (03661) 431674 · Fax (03661) 687833