Amtsblatt

der Gemeinde Mohlsdorf-Teichwolframsdorf

Jahrgang 2014 | **Donnerstag, 03.07.2014** | **Nummer 7**

Liebe Mitbürgerinnen und Mitbürger unserer Gemeinde,

am 25. Mai 2014 haben Sie den neuen Gemeinderat, Ortschaftsbürgermeister Mohlsdorf und Teichwolframsdorf sowie die Ortschaftsräte der Ortschaften Mohlsdorf und Teichwolframsdorf unserer Gemeinde Mohlsdorf-Teichwolframsdorf gewählt. Ich freue mich über das Wahlergebnis. An dieser Stelle danke ich allen für das entgegengebrachte Vertrauen und die geleistete Unterstützung.

Mit der ausgewogenen Besetzung des neuen Gemeinderates mit Abgeordneten der ehemaligen Gemeinden Mohlsdorf und Teichwolframsdorf sind gute Voraussetzungen einer gleichberechtigten Kommunalpolitik in unserer Gemeinde geschaffen. Es gibt viel zu tun.

Wir alle müssen gemeinsam eine Menge Neues gestalten sowie Bewährtes sichern und weiterentwickeln. Unserem Gemeinderat und mir ganz persönlich ist viel an einer generationengerechten Haushalts- und Finanzpolitik gelegen. Es wurde in den vergangenen Jahren gut gewirtschaftet, wir haben mit vielen Maßnahmen und Entscheidungen in die Zukunft investiert.

Aber ich will auch nicht verschweigen, dass wir noch nicht alle Altlasten abbauen konnten. Sie gehen, wie Sie sicher wissen, auf die Unterfinanzierung der Kommunen zurück. Wir bekommen ständig neue Aufgaben aufgedrückt, sinnvolle Aufgaben, das ist nicht der Punkt, aber die notwendigen Mittel, um diese Aufgaben zu erfüllen, die bekommt man nicht.

Kommunen brauchen Handlungsspielräume. Kommunales Investitionsmanagement ist immer eine Gratwanderung. Es bewegt sich entlang der Parameter des kommunalpolitisch Notwendigen, des Wünschenswerten und des finanziell Machbaren. Das muss immer wieder neu abgewogen werden, insbesondere was die Unterscheidung von Notwendigem und Wünschenswerten angeht.

Ich bin mir sicher, dass wir – und mit „wir“ meine ich in erster Linie Sie, liebe Bürgerinnen und Bürger, meine ich unseren Gemeinderat und unsere Gemeindeverwaltung, dass wir auf dem richtigen Weg sind und dass wir mit Beharrlichkeit, mit Optimismus und mit einem sicheren Blick für das Machbare unsere Gemeinde einer guten und sicheren Zukunft entgegenführen.

An dieser Stelle ein herzliches Dankeschön an alle ehemaligen Gemeinderäte, an die Beigeordnete, an die ehemaligen Ortschaftsräte und Ortsbürgermeister, an die sachkundigen und ehrenamtlichen Bürger, die mit hohem persönlichen Einsatz, Sachverstand und Mut zu Entscheidungen beigetragen haben, dass unsere Gemeinde zu einer lebens- und liebenswerten Gemeinde weiter heranwächst.

Pampel
Bürgermeisterin

Herausgeber: Gemeinde Mohlsdorf-Teichwolframsdorf – Druck und Verlag: TISCHENDORF :: DIE MEDIENPARTNER, Greiz – Verantwortlich für den amtlichen Teil: Bürgermeisterin P. Pampel oder ein Vertreter im Amt; für den Anzeigenteil: TISCHENDORF :: DIE MEDIENPARTNER, Greiz – Das Amtsblatt erscheint monatlich sowie nach Bedarf und wird kostenlos an alle Haushalte verteilt. Bei Bedarf ist es außerdem kostenlos im Bürgerbüro Mohlsdorf, Straße der Einheit 6, 07987 Mohlsdorf-Teichwolframsdorf und im Bürgerbüro Teichwolframsdorf, Steinberg 1, 07987 Mohlsdorf-Teichwolframsdorf, erhältlich. Internet: www.mohlsdorf-teichwolframsdorf.eu – E-Mail: verwaltung@md-td.de

Amtliche Bekanntmachungen

In der 3. Gemeinderatssitzung der Gemeinde Mohlsdorf-Teichwolframsdorf am 15. Mai 2014 wurden folgende Beschlüsse gefasst

Öffentlicher Teil

Beschluss-Nr. 43 – 03/2014
Der Gemeinderat der Gemeinde Mohlsdorf-Teichwolframsdorf beschließt den Tagesordnungspunkt 7 – Beratung und Beschlussfassung – Hebesatzsatzung von der Tagesordnung abzusetzen.
einstimmig beschlossen

Beschluss-Nr. 44 – 03/2014
Der Gemeinderat der Gemeinde Mohlsdorf-Teichwolframsdorf genehmigt lt. § 42 (2) ThürKO die Niederschrift vom 25. März 2014 – öffentlicher Teil.
einstimmig beschlossen

Beschluss-Nr. 45 – 03/2014
Der Gemeinderat der Gemeinde Mohlsdorf-Teichwolframsdorf fasst gem. § 2 BauGB den Aufstellungsbeschluss für den Bebauungsplan „Mohlsdorfer Bahnhofstraße“, OT Mohlsdorf, in der in der Anlage gekennzeichneten Abgrenzung (Flurstücke 26/4, 37/4, 37/30, 37/36 tlw., 41/1 tlw., 43/3 und 43/4) zur Schaffung der bauplanungsrechtlichen Voraussetzungen zur Entwicklung eines Mischgebietes auf Kosten der Antragsteller.
Die Verwaltung wird beauftragt, den Aufstellungsbeschluss ortsüblich bekannt zu machen.
einstimmig beschlossen

Beschluss-Nr. 46 – 03/2014
Der Gemeinderat der Gemeinde Mohlsdorf-Teichwolframsdorf beschließt die in der Anlage beigefügte Nachmeldung zum Maßnahmeplan Nr. 088.
Die Verwaltung wird beauftragt, die Weiterleitung an das Landratsamt Greiz zur Befürwortung und Stellungnahme sowie die anschließende Übersendung an das Thüringer Ministerium für Bau, Landesentwicklung und Verkehr zur Aufnahme in den bestätigten Maßnahmeplan Nr. 088 der Gemeinde Mohlsdorf-Teichwolframsdorf zu veranlassen.
einstimmig beschlossen

Beschluss-Nr. 47 – 03/2014
Der Gemeinderat der Gemeinde Mohlsdorf-Teichwolframsdorf beschließt die Umstufung der Teilstrecke der Kreisstraße Nr. 205 zur Gemeindestraße von der südlichen Ortsdurchfahrtsgrenze bis Ende der Kreisstraße im OT Kahmer entsprechend der gesetzlichen Regelungen des § 11 Thüringer Straßengesetzes in der Gemeinde Mohlsdorf-Teichwolframsdorf.
mehrheitlich abgelehnt

Beschluss-Nr. 48 – 03/2014
Der Gemeinderat der Gemeinde Mohlsdorf-Teichwolframsdorf beschließt, die Umstufung der Teilstrecke der Kreisstraße Nr. 509 zur Gemeindestraße von der westlichen Ortsdurchfahrtsgrenze bis Ende der Kreisstraße im OT Gottesgrün entsprechend der gesetzlichen Regelungen des § 11 Thüringer Straßengesetzes in der Gemeinde Mohlsdorf-Teichwolframsdorf.
mehrheitlich abgelehnt

Vermietung/Verpachtung von Gärten und Pkw-Stellplätzen

Vermietung von Pkw-Stellplätzen/Garage/Verpachtung von Gärten
Gärten:
– Gartenanlage „Am Hummelsberge“ – Gemarkung Reudnitz
– Cunsdorfer Straße – Gemarkung Kahmer
– „Am alten Badeteich“ (Richtung Freibad) – Gemarkung Teichwolframsdorf
– Ronneburger Straße – Gemarkung Teichwolframsdorf
– Am Mühlberg – Gemarkung Waltersdorf

Pkw-Stellplätze:
– Straße des Friedens – Gemarkung Reudnitz
– Ecke Str. des Friedens/Albert-Steinbach-Straße – Gemarkung Reudnitz

Garage:
– Greizer Straße – Gemarkung Herrmannsgrün

Vermietung Liegenschaft Gottesgrüner Straße 1 in 07987 Mohlsdorf-Teichwolframsdorf
– 3-4-Raum-Wohnung ca. 100 qm im Obergeschoss mit ausgebautem Dachgeschoss, Fahrzeugabstellplatz, Trockenplatz, Gartennutzung möglich

Interessenten melden sich bitte in der Gemeinde Mohlsdorf-Teichwolframsdorf, Straße der Einheit 6, 07987 Mohlsdorf-Teichwolframsdorf, Zimmer 8 – oder telefonisch (0 36 61) 45 30 16.

Fördermittel nutzen – in 2014 noch über 100 Anträge für vollbiologische Kleinkläranlagen offen

Der Zweckverband TAWEG gibt für sein Verbandsgebiet bekannt, dass im Jahr 2014 noch Anträge **(Einsendefrist bis zum 15.09.2014)** auf Fördermittel für Kleinkläranlagen privater und sonstiger Bauherren entgegengenommen werden.
Hiervon können speziell die Grundstücke profitieren, die keinen Anschluss an die öffentliche Kanalisation besitzen und gemäß Abwasserbeseitigungskonzept auch in 15 Jahren nicht bzw. nie an eine kommunale Abwasseranlage angeschlossen werden sollen. Die entsprechenden Gebiete sind im aktuellen Abwasserbeseitigungskonzept des ZV TAWEG festgelegt. Dies wurde im Amtsblatt des Landkreises Greiz Nr. 9 vom 05.06.2010 öffentlich bekannt gemacht und lag zur Einsichtnahme aus.
Sichern Sie sich einen Zuschuss gemäß Förderrichtlinie in Höhe von:
– 1.500,- € für 4 Einwohner für den Ersatzneubau oder
– 750,- € für 4 Einwohner für die Nachrüstung der bestehenden mechanischen Grube
– oder auch eine zinsgünstige Darlehensfinanzierung der Thüringer Aufbaubank.

Für die Beantragung sind folgende Unterlagen erforderlich:
– Formular zum Fördermittelantrag der Thüringer Aufbaubank
– Lageplan (Kopie Flurkarte mit Anlagenstandort)
– Angaben zur geplanten Anlage
– Angaben zur Nutzung

Zusätzlich ist bei Direkteinleitern (Einleitung direkt in Gewässer oder Versickerung)
– eine gültige wasserrechtliche Entscheidung oder ggf. ein Sanierungsbescheid bzw. Sanierungsanordnung oder Aufforderung der Unteren Wasserbehörde des Landratsamtes Greiz erforderlich.

Die neue Richtlinie zur Förderung von Kleinkläranlagen wurde am 24. Januar 2013 veröffentlicht und gilt bis zum 31. Dezember 2015.
Weitere Informationen und die amtlichen Antragsformulare haben wir für Sie auf unserer Internetseite www.taweg-greiz.de bereitgestellt. Gerne stehen wir Ihnen im persönlichen Beratungsgespräch zur Verfügung. Zur Terminvereinbarung wählen Sie bitte (0 36 61) 61 70.
Zweckverband TAWEG

Ehrenamtsförderung 2014 – engagierte Bürger gesucht

Vorbehaltlich der Bereitstellung der Mittel aus der Thüringer Ehrenamtsstiftung möchte die Gemeinde Mohlsdorf-Teichwolframsdorf auch 2014 wieder ehrenamtliches Engagement würdigen.
Vereine, Organisationen, Verbände und Einzelpersonen sind deshalb aufgerufen, ehrenamtlich außergewöhnlich engagierte Bürgerinnen und Bürger für eine Würdigung im Rahmen der Ehrenamtsförderung vorzuschlagen.

Die Vorschläge sind **kurz zu begründen** und bis zum **31.08.2014** bei der Gemeinde Mohlsdorf-Teichwolframsdorf einzureichen.

Die Bibliothek im OT Mohlsdorf ist wieder geöffnet!!!

Öffnungszeiten: Dienstag und Donnerstag jeweils von 10:00 bis 12:00 und von 14:00 bis 18:00 Uhr oder nach Vereinbarung unter Telefon (0 36 61) 45 30-0.

Liebe Bürgerinnen und Bürger der Gemeinde Mohlsdorf-Teichwolframsdorf,

am **23.08./24.08.2014** ist es soweit, die **100-Jahr-Feier der Freiwilligen Feuerwehr Mohlsdorf** findet in Mohlsdorf in der Fr.-Trützschler-Str./ am Feuerwehrgerätehaus statt.

In Vorbereitung dieser würdigen Veranstaltungsfeier und des großen Festumzuges durch unseren Ort Mohlsdorf sollten alle Grundstückseigentümer ihrer allgemeinen Straßenreinigungspflicht nachkommen. Bedauerlicherweise zeigt sich, dass nicht jeder seiner Verpflichtung nachkommt.

Wir bitten Sie, vor ihrem Anwesen/Grundstück die Hecken, Sträucher zurückzuschneiden und der Straßenreinigung nachzukommen. Tragen Sie dazu bei, dass sich unser Ort von seiner „besten Seite“ zeigt.

Pampel
Bürgermeisterin

„Wenn ich groß bin, werde ich Bäcker…“ Hand in Hand – unser Kita-Projekt im Frühling 2014

Im Frühling diesen Jahres nahm unsere Kita Regenbogen am Wettbewerb „Hand in Hand durch unseren Ort“ der Handwerkskammer Ostthüringen teil.

Zu diesem Wettbewerb entstand unser Handwerksprojekt, bei dem alle Kinder der Kita von klein bis groß die Handwerksbetriebe unseres Ortes und darüber hinaus kennenlernten.

Wir machten uns auf den Weg in verschiedene Betriebe und Werkstätten – von Bäckereien, Töpfereien, einem Fleischer und Autobauer, über Zimmerei und Fliesenleger, Hufschmied und dem Geigenbauer bis hin zu Steinmetz, Baufirmen, Friseur und dem Fensterbauer… alle waren mit dabei und haben uns ganz toll unterstützt. Der Gärtner, der Bäcker, die Töpferin und die Kosmetikerin kamen zu uns ins Haus, damit auch die ganz Kleinen Handwerk ganz nah erleben konnten.

Überall haben die Kinder selber etwas fertigen können und gerade diese Dinge, die sie selber in die Hand nehmen und ausprobieren konnten, werden den Kindern noch lange im Gedächtnis bleiben.

Es war für uns alle spannend und frohmachend, so viele interessierte Handwerker vor Ort zu haben, die uns Einblicke in ihr Arbeitsfeld nehmen ließen. In dieser Zeit hörten wir von den Kindern oft „wenn ich groß bin, dann werde ich…“ – die Nachwuchsförderung beim Handwerk war hier schon bei den Kindern erfolgreich.

Zum Abschluss unseres Projektes luden wir alle beteiligten Handwerker zu einem gemeinsamen 2. Frühstück ein – bei einem kleinen Programm schmeckrte der Kaffee besonders gut. Gerne knüpfen wir die Kontakte zu unseren Handwerkern vor Ort weiter.

Robin, Lucy, Klara, Nora und Lina helfen ganz toll bei der Fertigstellung unseres Plakates für die Handwerkskammer mit.

Die beiden Gärtner kamen extra zu uns und zeigten das Pflanzen vor Ort – denn den Kleinen war der Weg in die Gärtnerei doch zu lang…

Ob der Balken auch gerade abgesägt ist? Genaues Messen ist bei Zimmermännern wichtig.

Fachmännische Beratung beim Brötchenbacken – mit originalen Mützen!

Vorsicht! Der Daumen! Louis probiert sich hier als Steinmetz.

Bilder des Monats

Die Kinder der KITA „Regenbogen“ Mohlsdorf bei den Handwerkern in Mohlsdorf. Sie waren sehr interessiert, haben viele Fragen gestellt und durften natürlich auch mal ihre Kräfte erproben beim Steine heben. Mit einem kleinen Lied zum Abschied bedankten sie sich.

Mohlsdorfer Senioren der Volkssolidarität verbrachten ihren Treff in Hubert Jäschkes Reiterstube, weil sie die geplante Kremserfahrt durch Gewitter nicht antreten konnten.

Himmelfahrtsgottesdienst der Herrmannsgrüner und Pohlitzer Kirchgemeinde in Waldhaus. Durch das regnerische Wetter war der Gottesdienst im Mausoleum, was ein zusätzliches Erlebnis für alle Besucher war.

Missionsfest 2014 in der Methodistischen Kirche in Waltersdorf am Pfingstmontag mit Hella Goschnick, Bibelübersetzerin (Thailand)

Feuerwehreinsatz auf der Kreuzung Fichtenreuth-Reuth bei einem Verkehrsunfall. Beteiligt waren drei PKW Audi, wobei einer durch Überholen im Kreuzungsbereich mit einem entgegenkommenden Fahrzeug zusammenstieß. Die Kameraden der Feuerwehr waren beim Sichern der Fahrzeuge und Beseitigung der ausgelaufenen Betriebsstoffe im Einsatz.

Bilder des Monats

13. Springtournier in Sorge-Settendorf. Auf der Reitanlage Pagel kämpften 250 Reiter und Reiterinnen mit über 1000 Nennungen in 23 Prüfungen in den Klassen A, L, M bis S um den Sieg.

Hoffest in Gottesgrün. Der Landwirtschaftsbetrieb Gruschwitz hat zum diesjährigen Hoffest und zum Gottesdienst am darauffolgenden Sonntag eingeladen. Viele Gäste, nicht nur aus Gottesgrün, waren gekommen.

Das 12. Hoffest bei der Teichwolframsdorfer Agrar GmbH begann mit einem agrarpolitischen Frühschoppen mit Fragen rund um die Landwirtschaft und EU-Politik, die zur Diskussion standen. Der anschließende Betriebsrundgang und der Festbetrieb bot den unzähligen Besuchern viel Wissenswertes und Unterhaltung pur. Ein Bauchredner und der Auftritt der Kleinreinsdorfer Schalmeienkapelle waren weitere Höhepunkte.

Tiergehegefest in Waldhaus zum 45-jährigen Bestehen. Die Greizer Tourist-Information und das Grünamt Greiz konnten sich über die vielen Besucher freuen. Mit von der Partie war auch ein Stand der Gottesgrüner Kräuterkönigin und Ponyreiten mit Hubert Jäschke. Vom Tiergehegeleiter konnte viel Wissenswertes über das Tiergehege erfahren werden.

Sommerfest 30 Jahre TCC '84 e. V. 12. – 13.07.2014

Samstag:

Skatturnier des SC Teich'dorfer Wölfe, Veranstalter: Stefan Astermann

- Anmeldung ab 8:30 Uhr, Beginn der ersten Serie (wird gelost) ist 9 Uhr, anschl. zweite Serie (wird gesetzt laut Startkarte), die Spielzeit pro Serie (48 Spiele) beträgt ca. 2:15 h und die Startgebühr beträgt 10,00 €, Siegerehrung und Ende des Turniers ist gegen 14:30 Uhr
- gespielt wird nach internationaler Skatordnung mit deutschem Blatt
- die eingezahlten Gelder werden zu 100 % ausgezahlt
- zusätzlich gibt es gesonderte Geldpreise für den 1., 2. und 3. Platz in der Damenwertung, für Senioren über dem 65. und für Jugendliche bis zum 18. Lebensjahr
- Der Eintritt ist während des Turniers für alle Teilnehmer frei

- Ca. 14:30 Uhr: Großer Festumzug mit anderen Karnevalsvereinen
- Buntes Rahmenprogramm auf der Festwiese und im Festzelt, u.a. mit Auftritten der Neugernsdorfer Schalmeienkapelle und der Kinder des Teichwolframsdorfer Kindergartens sowie der Grundschule
- Auftritte der eingeladenen Gastvereine
- Disko und Tanz am Abend
- Höhenfeuerwerk

Sonntag:

- Musikalischer Frühschoppen mit Festbetrieb

Das Fest findet in diesem Jahr auf dem Sportplatz (neben dem Schützenhaus) statt!

Der Eintritt am Samstag beträgt 8,00 € und gilt auch für den Sonntag. Wichtig ist hierbei, dass Eintrittsbändchen zu behalten. Ansonsten wird für den Sonntag ein Eintritt von 3,00 € erhoben!

Weitere Details geben wir zeitnah bekannt.

Wir suchen noch engagierte, freiwillige Service- und Hilfskräfte für den reibungslosen Ablauf unseres Festes. Jeder der uns dabei unterstützen möchte, meldet sich bitte bei Doris Birkholz unter 036624 20445 / 0173 4085810, oder schreibt uns auf Facebook, bzw. auf www.tcc-teichdorf.com.

„Nu geht's…los!"

Liebe Kinder mit euren Familien,

wir laden Euch ganz herzlich zu unserem Sommerfest im Kindergarten am 12. Juli 2014 ein. Wir wollen ab 14:30 Uhr den Geburtstag unserer Feuerwehr mit Spielen, Theater, Kaffee und Kuchen, Eis und allerlei zum Entdecken mit euch gemeinsam feiern.
Das große Feuerwehrauto ist auch eingeladen und freut sich auf euer Kommen!

Musikunterricht mal ganz anders

Am 19.05.14 hatten die Schüler der GS Mohlsdorf eine ganz besondere Musikstunde. Herr Härtig, Herr Stöhr, Herr Kerl und Herr Pavlov (alle Lehrer der Musikschule) gestalteten für unsere Kinder eine sehr kurzweilige und lustige Musikstunde, indem sie ihre Musikinstrumente vorstellten. Ihr Repertoire war sehr umfangreich. Sie führten vor, welche Töne man den Musikinstrumenten entlocken kann: von schrill über Volksmusik bis zu poppiger Musik. Die Schüler waren von Anfang an mit Begeisterung bei der Sache. Sie klatschten oder sangen mit und wünschten sich Zugaben. Zum Schluss bedankten sie sich bei den Musikschullehrern mit einem tollen Applaus für diese anschauliche Stunde, die ihnen viel Spaß bereitete, und mit dem Lied „Tiritomba“.
Die Lehrer der Musikschule waren sehr erfreut über die positive Resonanz bei den Grundschülern und versprachen, im nächsten Schuljahr wieder zu kommen.
Das Lehrerteam der GS Mohlsdorf

20. Frühlingsfest an der Freien Regelschule Reudnitz

Am 23. Mai fand das 20. Frühlingsfest an der Freien Regelschule Reudnitz statt.
Die Schülerinnen und Schüler hatten in den Monaten vorher schon Ideen gesammelt und an den zwei Tagen vor dem Fest letzte praktische Vorbereitungen getroffen.
Überall im Schulgelände hatten die Besucher die Möglichkeit, sich abwechslungsreich zu betätigen und einen Einblick in das vielfältige Schulleben zu nehmen. Dass dies auch die Bürgermeisterin der Landgemeinde genutzt hat, freute die gesamte Schulgemeinschaft.
Eine Gruppe des Wahlpflichtfaches Natur und Technik untersuchte Wasserproben aus heimischen Brunnen und Teichen, die Tierfreunde ließen Hasen und Meerschweinchen in den Freiluftgehegen spazieren, eine Hüpfburg lud die kleineren Besucher zum Toben ein.
Wer sich über den Nutzen von Kräutern ein Bild machen wollte, bekam Kostproben und Rezepte, Nistkästen und Fütterstationen für Wildvögel waren von den „Holzwürmern“ gefertigt worden und sind nun bestimmt in vielen Gärten zu finden.
Der Bücherflohmarkt der 6. Klasse, ein großer Pflanzenbasar und vieles mehr rundeten das Bild ab.
Die Schüler des Faches Darstellen und Gestalten komplettierten den Nachmittag mit den Vorstellungen ihres Schwarzlichttheaters, einer Kunstform, die neu entdeckt wurde, ebenso wie der Chor und die Tänzerinnen die Frühlingsstimmung anregten. Durch die fleißige Unterstützung vieler Eltern wurden die zahlreichen Besucher verpflegt, und so konnten sich Lehrer, Schüler und Eltern in ungezwungener Atmosphäre begegnen.
Erfreulicherweise nutzten eine Reihe von Ehemaligen die Gelegenheit, sich an ihrer alten Schule umzusehen, was auch in diesem Jahr der Fall war.
Das Wetter war dem Fest wohl gesonnen und wir sagen: „Auf Wiedersehen im Frühjahr 2015“.

Danke für die Unterstützung der Freien Regelschule Reudnitz

In den letzten Wochen gab es Freudiges für die Schülerinnen und Schüler sowie die Sportlehrer der Freien Regelschule Reudnitz.
Grund war die Übergabe von Geld- und Sachspenden für die Anschaffung von Sportgeräten bzw. -ausrüstungsgegenständen.
Auf Initiative von Herrn Christian Rupprecht und mit der Unterstützung der CDU-Ortsgruppe Reudnitz ist es der Schule möglich, nunmehr einen Klassensatz von Judoanzügen zu kaufen, damit auch diese Sportart im Unterricht angeboten werden kann.
Folgenden Spendern danken wir:
Fa. Seebauer; Fa. Blase; Fa. Bräutigam; Herrn Seifert Erholungsheim Reudnitz; Klempnerei Malz; Herrn Schrinner Moderne Bäder; THD Fahrdienst; Herrn Weber Mohlsdorf; Michael Täubert Mohlsdorf; Peter Nitsche Reudnitz; Harald Peterlein Reudnitz; Jörg Hohmuth Gartenbau Scholz; Christian Rupprecht Reudnitz; Prof. K.-H. Neumann Zwickau; Fa. Fischer Mohlsdorf; Andre Taubert Greiz; Stephan Watzka Reudnitz; Fa. Volger Mohlsdorf; Autoservice Reudnitz; Gerd Halbauer Teichwolframsdorf; Ib Halbauer Mohlsdorf; Dr. Undine Adler; Landwirt M. Gruschwitz; Landwirt Jochen Köhler; Autolackiererei Meckel & Stier; Gabriele Geilert Reudnitz; Bestattungsinstitut S. Heisig; Sparkasse Gera-Greiz/Minie Maxe e. V.; Frau Petra Pampel Mohlsdorf; Herrn Ralf Lehninger Teichwolframsdorf; Herrn Christopher Förster Teichwolframsdorf; Herrn Manfred Pfeiffer Mohlsdorf; Herrn Steffen Ebert Reudnitz; Frau Ursula Rausch; Frau Lisa Täubert Reudnitz; Herr Klaus Belz Reudnitz; H. Reinhold Reudnitz; Herrn Gerhard Wirth Reudnitz, Herrn Dieter Trommer Mohlsdorf
Ebenfalls Unterstützung erfuhr die Schule durch die Sponsorenaktion der Firma KSS aus Magdeburg, durch deren Aktion wir Sportgeräte, wie Softbälle, Zauberschnüre, Sprungseile usw. anschaffen konnten.
Folgende Firmen haben sich beteiligt:
Fa. Büschel Mohlsdorf; Physiotherapie Schöndorfer GbR Greiz; Marion’s Pflegedienst Berga; Pflegedienst Horn Greiz; Dachdecker GmbH „Hammer und Brücke“ Greiz; Mannheimer Versicherungen Christine Herold Greiz; Astermann & Burkhardt GmbH Malerfachbetrieb Teichwolframsdorf; Physiotherapie K. Schramm Neumühle; Calpam Mineralölgesellschaft mbH Mohlsdorf; Schornsteinfegermeister A. Just Greiz; Containerdienst F. Reinhold Greiz; Physiotherapie K. Schubert Mohlsdorf.
Schule und Schulträger bedanken sich auf diesem Wege recht herzlich bei allen, die sich beteiligt haben.

Feuerwehrverein Gottesgrün e.V. – …Kindheitsträume…

Samstag, 14. Juni 2014, Gottesgrün, der Himmel ist bewölkt. Na und… die Laune bei den Kindern und Kindgebliebenen ist bestens. Der Grund dafür ist unsere Kindertagsausfahrt, traditionell mit „Dumper samt Anhang“. Alle, die letztes Jahr schon mit waren, wissen: „Das wird heute wieder ein wunderschöner Tag, da können uns ein paar Regentropfen noch lange nicht die Stimmung verderben.“ Und ihr solltet Recht behalten.
14:00 Uhr machten wir uns auf den Weg zu unserem kleinen Stück „Paradies“ und ja, es fing an zu regnen. Uns doch egal. Plane runter und weiter geht’s. Angekommen am See, warteten schon zwei kleine Boote und eine echte Rettungsinsel, um von den Kindern in Beschlag genommen zu werden. „Ich will.“ „Nein ich.“ „Nö, ich bin erster.“ … wie das halt so ist… und jeder, der wollte, hatte die Gelegenheit, sich auf und in dem Wasser auszulassen.
Natürlich war auch für das leibliche Wohl für Klein & Groß gesorgt, so dass weder einer hungern noch dursten musste.
Leider ist auch das schönste Erlebnis irgendwann vorbei. Nun hieß

es aufsitzen und ab Richtung Heimat, doch da war noch lange kein Ende in Sicht, denn es ging schnurstracks auf's Hoffest des Landwirtschaftsbetriebs Gruschwitz in Gottesgrün.

Dort angekommen, gab es für alle Kinder noch eine Überraschung. Sie durften mit Helium gefüllte Ballons steigen lassen, daran ein Gewinnspiel für das Dorffest am 05./06. September 2014. Es bleibt also weiterhin spannend…

Hoffest bei Familie Gruschwitz, das heißt, es ist für jedes Alter was dabei, Hüpfburg, Fühl- und Wissensstrecke, Eismobil, Töpfern, Wildschwein am Spieß, und und und…

Kurzum, es war wieder ein großartiger Tag mit vielen Attraktionen für unsere Liebsten, unsere Kinder.
Bedanken wollen wir uns bei Familie Gruschwitz, bei der Bäckerei Matthias Einert/Reuth und allen freiwilligen Helfern aus Gottesgrün und anliegenden Ortschaften, welche diesen Tag erst möglich gemacht haben.
Ein ganz besonderer Dank gilt unserem Vorstandsmitglied René Gürtler, welcher sich mit großem Engagement für die Umsetzung solcher Ereignisse einsetzt und es immer wieder schafft, genügend Helfer mitzureißen, um solche Tage einmalig werden zu lassen. Getreu dem Motto: „Mit uns werden Kinderträume wahr." **D A N K E**
Tobias Borchert – Vorstandsmitglied Feuerwehrverein Gottesgrün e.V.

Die Verwaltung der Gemeinde Mohlsdorf-Teichwolframsdorf im Überblick

Anschrift:
Steinberg 1,
07987 Mohlsdorf-Teichwolframsdorf
Telefon: (03 66 24) 2 02 03, Telefax: (03 66 24) 2 04 55
Homepage: www.mohlsdorf-teichwolframsdorf.eu
E-Mail: verwaltung@md-td.de
Postanschrift:
Straße der Einheit 6,
07987 Mohlsdorf-Teichwolframsdorf
Telefon: (0 36 61) 45 30-0, Telefax: (0 36 61) 45 30-17

Öffnungszeiten der Verwaltung in Mohlsdorf und Teichwolframsdorf

	Mohlsdorf	Teichwolframsdorf
Montag	9:00–12:00 Uhr	9:00–12:00 Uhr
Dienstag	9:00–12:00 Uhr und 14:00–16:00 Uhr	9:00–12:00 Uhr und 14:00–18:00 Uhr
Mittwoch	geschlossen	geschlossen
Donnerstag	9:00–12:00 Uhr und 14:00–18:00 Uhr	9:00–12:00 Uhr und 14:00–16:00 Uhr
Freitag	9:00–12:00 Uhr	9:00–12:00 Uhr

Wir bitten um Beachtung

An jedem 1. Samstag im Monat von 9-10 Uhr haben die Bürgerbüros im Wechsel geöffnet:
Samstag, 05.07.2014 – Bürgerbüro Mohlsdorf
Samstag, 02.08.2014 – Bürgerbüro Teichwolframsdorf
Samstag, 06.09.2014 – Bürgerbüro Mohlsdorf

Weitere Termine außerhalb der Öffnungszeiten nach Vereinbarung. Die Bürger der Gemeinde Mohlsdorf-Teichwolframsdorf können – unabhängig von ihrem Wohnort – beide Bürgerbüros nutzen.

Ansprechpartner in der Verwaltung

Amt	Name	Telefon
Bürgermeisterin	Petra Pampel	(0 36 61) 45 30 12
Sekretariat der Bürgermeisterin	Frau Zahn	(0 36 61) 45 30 10
Hauptverwaltung	Frau Kaiser	(0 36 61) 45 30 25
Hauptamt/Soziales	Frau Lieder	(0 36 61) 45 30 22
Lohn	Frau Kölbel	(0 36 61) 45 30 24
Finanzen/Kämmerin	Frau Kuhn	(0 36 61) 45 30 11
Beiträge	Frau Schimmel	(0 36 61) 45 30 19
Liegenschaften	Frau Harpeng	(0 36 61) 45 30 16
Steuern	Frau Krögel	(0 36 61) 45 30 18
Kasse	Frau Marquardt	(0 36 61) 45 30 20
Kämmerei	Frau Bauer	(0 36 61) 45 30 15
Bürgerbüro Mohlsdorf	Frau Prasse	(0 36 61) 45 30 14
Bürgerbüro Teichwolf-ramsdorf	Herr Kretschmer	(03 66 24) 2 02 03
Ordnungsverwaltung	Frau Stützner	(03 66 24) 22 46 10
	Frau Sauerstein	(03 66 24) 22 46 11
	Frau Werner	(03 66 24) 22 46 11
Bauverwaltung	Herr Walzel	(03 66 24) 22 46 08
	Frau Hoffmann	(03 66 24) 22 46 09

Erreichbarkeit – Sprechzeiten des Kontaktbereichsbeamten (KOBB) Herrn Salusa

– jeden Donnerstag von 15:00 – 18:00 Uhr
  im Gemeindeamt Mohlsdorf – Telefon (0 36 61) 45 30 52
– jeden Dienstag von 15:00 – 18:00 Uhr
  im Gemeindeamt Teichwolframsdorf – Telefon (03 66 24) 2 25 31

Rentnergeburtstage im Juli 2014

Die Bürgermeisterin gratuliert recht herzlich und wünscht alles Gute.

Mohlsdorf

Frau Sigrun Breithor	am 02. Juli 2014 zum 70. Geburtstag
Herrn Reinhard Pischel	am 12. Juli 2014 zum 65. Geburtstag
Herrn Gerhard Ritter	am 23. Juli 2014 zum 65. Geburtstag
Herrn Rudi Stein	am 24. Juli 2014 zum 70. Geburtstag
Herrn Wolfgang Adler	am 29. Juli 2014 zum 65. Geburtstag

Teichwolframsdorf

Frau Helga Höra	am 03. Juli 2014 zum 80. Geburtstag
Frau Erika Scheffel	am 11. Juli 2014 zum 80. Geburtstag
Herrn Wolfgang Ahl	am 12. Juli 2014 zum 65. Geburtstag
Frau Gislinde Dersinske	am 12. Juli 2014 zum 70. Geburtstag
Frau Ilse Wiedemann	am 15. Juli 2014 zum 92. Geburtstag
Frau Monika Schöndorf	am 21. Juli 2014 zum 70. Geburtstag
Frau Anni Wagner	am 24. Juli 2014 zum 91. Geburtstag
Frau Hannelore Werner	am 24. Juli 2014 zum 70. Geburtstag
Frau Irmgard Körner	am 29. Juli 2014 zum 90. Geburtstag
Frau Ingeborg Manhard	am 29. Juli 2014 zum 70. Geburtstag
Herrn Günter Bauch	am 31. Juli 2014 zum 80. Geburtstag

Die Gemeindeverwaltung Mohlsdorf gratuliert den Ehepaaren **Karin und Albrecht Kieshauer am 25. Juli 2014** und **Christine und Günter Scheffel am 25. Juli 2014** ganz herzlich zur **Goldenen Hochzeit** und wünscht weiterhin noch viele schöne gemeinsame Jahre bei bester Gesundheit.

Rentnertreff Mohlsdorf

Unser nächster Treff findet am Dienstag, 29. Juli 2014 ab 14:00 Uhr im Jugendclub Mohlsdorf, Raasdorfer Straße 1, statt.
Die Organisatoren des Rentnertreffs

Rentnertreff Gottesgrün

Der Rentnertreff in Gottesgrün findet im Monat August 2014 am Mittwoch, 06. August 2014, um 15:00 Uhr im Feuerwehrgerätehaus Gottesgrün, Ortsstraße 10b, statt. Wir freuen uns auch über Rentner aus anderen Ortsteilen (03661 432634).
Die Organisatoren des Rentnertreffs

Ortsgruppe der Volkssolidarität Kleinreinsdorf

Unser nächster Rentnertreff findet am Dienstag, 15. Juli 2014, um 14:00 Uhr in der Holzfällerklause in Sorge-Settendorf statt.
Wir laden alle Interessierten dazu recht herzlich ein.
Die Organisatoren des Rentnertreffs

DRK und VdK

Am Montag, 21. Juli 2014 findet um 14:00 Uhr in der Hagenbergschänke unser nächster Seniorentreff statt. Thema: Ausfahrt in den Kräuterhof. Alle Mitglieder und Interessierte sind dazu recht herzlich eingeladen.
Die Organisatoren
Zeh (DRK) Ungetüm (VdK)

Ortsgruppe der Volkssolidarität Teichwolframsdorf

Im Monat Juli kein Ortsgruppennachmittag.
Unsere nächste Veranstaltung findet am Montag, den 18. August 2014, um 14:00 Uhr in der Hagenbergschänke statt. Nach dem Kaffeetrinken fahren wir mit dem Kremser durch den Werdauer Wald und treffen uns gegen 17:00 Uhr wieder in der Hagenbergschänke zum Rosteressen.
Wer daran noch Interesse hat, kann sich unter der Tel.-Nr. 2 23 45 bei mir anmelden.
Heike Krauße
Vorsitzende der Ortsgruppe Teichwolframsdorf

Notdienste

Bei bedrohlichen Situationen und Notfällen kann der Notruf 112 rund um die Uhr in Anspruch genommen werden. Die Leitstelle Gera ist außerdem zu erreichen unter: (03 65) 41 21 76 oder 4 88 20.

Bei Nichterreichbarkeit des Hausarztes gibt die Rettungsleitstelle Gera Auskunft zum ambulanten Notfalldienst der niedergelassenen Ärzte. Darüber hinaus werden Notfälle in der Notaufnahme im Kreiskrankenhaus Greiz zu jeder Zeit behandelt.

Frauen in Not
Frauen, die allein oder mit Kindern Schutz vor Gewalt suchen, wenden sich bitte an das Frauenschutzhaus in Greiz, Telefon (0 36 61) 31 68 oder an die Kreisstelle für Diakonie Greiz, Kirchplatz 3, Telefon (0 36 61) 26 17.

Jugendliche und Kinder in Not
Schlupfwinkel: Kinderheim „Walter Riedel“ Greiz, Goethestraße 17
Sorgentelefon (08 00) 0 08 00 80 oder Kinder- und Jugendschutzdienst des Diakonie-Vereins Carolinenfeld e.V. „Die Insel“ Greiz, Rosa-Luxemburg-Str. 27, Telefon (0 36 61) 4 42 58 98 oder 4 42 58 99
E-Mail: kinderschutz@diakonie-greiz.de

Tierärztlicher Notdienst
Tierärztliche Klinik Greiz, Carolinenstraße 44
Dr. H.-D. Gerstner, Tel. (0 36 61) 45 61 30

Weitere wichtige Rufnummern im Gemeindegebiet

Gemeinde Mohlsdorf-Teichwolframsdorf	
Mohlsdorf	(0 36 61) 4 53 00
Fax	(0 36 61) 45 30 17
Teichwolframsdorf	(03 66 24) 2 02 03
Fax	(03 66 24) 2 04 55
Bürgerbüro Mohlsdorf	(0 36 61) 45 30 14
Bürgerbüro Teichwolframsdorf	(03 66 24) 2 02 03
Feuerwehrgerätehaus der Freiwilligen Feuerwehr Mohlsdorf	(0 36 61) 45 48 84
Kindertagesstätte „Regenbogen”	
Mohlsdorf	(0 36 61) 43 25 55
Kindertagesstätte „Sonnenschein“	
Teichwolframsdorf	(03 66 24) 2 03 53
Kindertagesstätte „Gänseblümchen“	
Waltersdorf	(03 66 23) 2 04 14
Schulen	
Freie Regelschule Reudnitz	(0 36 61) 43 25 47
Grundschule Mohlsdorf	(0 36 61) 4 25 83
Grundschule Teichwolframsdorf	(03 66 24) 2 22 81
Landratsamt Greiz	(0 36 61) 87 60
Stromversorgung	
Kundenzentrum Weida	(03 66 03) 53 48 00
E.ON Thüringer Energie AG/Strom	
Service-Nummer	(01 80) 2 69 69 61
Störungsnummer	(01 80) 2 69 69 61
Gasversorgung	
GVT Schleiz	(0 36 63) 4 81 20
E.ON Thüringer Energie AG/Gas	
Service-Nummer	(03 61) 7 39 00
Störungsnummer	(08 00) 6 86 11 77
Wasser/Abwasser	
ZV TAWEG Greiz	(0 36 61) 61 70
Entsorgungsgesellschaft	
„Umwelt“ Mehla	(03 66 22) 56 80
Abfallwirtschaftszweckverband	
(Grobmüll)	(0 36 61) 47 80 20
Abfallwirtschaftszweckverband	
(Service-Nr.)	(03 65) 8 33 21 50
Geraer Umweltdienste GmbH & Co. KG – Gelbe Tonne	(08 00) 8 40 03 73
Sparkasse Mohlsdorf	
(zum Ortstarif)	(03 65) 8 22 00
Sparkasse Teichwolframsdorf	
(zum Ortstarif)	(03 65) 8 22 00
Antenne Prima-Com (Service-Hotline)	(01 80) 3 77 46 22 66
Pfarramt Mohlsdorf	(0 36 61) 4 27 00
Pfarramt Reinsdorf	(0 36 61) 6 34 01
Gemeinschaftspraxis Mohlsdorf	
Frau Dr. med. Möhring/ Frau Dipl.-Med. Rohleder	(0 36 61) 43 21 21
Arztpraxis Reudnitz	
Frau Dipl.-Med. A. Ebert	(0 36 61) 43 22 44
Arztpraxis Teichwolframsdorf	
Herr Dr. Thomas Helmer	(03 66 24) 2 03 58
Zahnarzt	
Fachzahnärztin Dr. med. dent. Undine Adler	(0 36 61) 26 12
Dr. med. dent. Ingrid Dornheim	(03 66 24) 2 02 56
Dipl.-Stom. Holger Schneidenbach	(03 66 24) 2 02 26
„Kleeblatt“ Hauskrankenpflege GmbH	(0 36 61) 32 39
Naturheilpraxis – Frau Silke Sturm	(0 36 61) 45 78 00
Tierarztpraxis	
Dipl.-Vet.-Med. Gerd Reinhold	(03 66 24) 20 49
Postpoint Reudnitz	(0 36 61) 43 01 45
Fahrdienste	
Herr Andreas Trommer	(0 36 61) 43 36 72
Herr Edgar Schneider	(03 66 24) 2 04 56
„Bienenschwarm-Hotline“ Imkerei Wünscher & Rößler, Reudnitz	(01 71) 4 60 63 06
encoLine Service-Nummer	(03 65) 8 33 73 37
René Böttcher (Ansprechpartner)	(01 74) 3 03 32 31

Veranstaltungen

Veranstaltungen im Monat Juli

Datum	Veranstaltung/Ort	Veranstalter
04.–07. Juli 2014	Salatkirmes	Sportplatz FSV Mohlsdorf
12. Juli 2014 ab 14:00 Uhr	Sommerfest	Lebenshilfe Greiz e.V.
16. Juli 2014 ab 15:00 Uhr	Seniorennachmittag Kulturraum Waltersdorf	Frauenverein „Maxi“
19. Juli 2014	Sangriaparty	Billardcafe Monte Carlo
19. Juli 2014	Familien- und Nachtangeln	Sportfischer Teichwolframsdorf
jeden Freitag	Treffen des Frauenvereins Vereinszimmer	Frauenverein „Maxi“
jeden 2. Montag von 15:30 – 18:00 Uhr	Klöppelzirkel Kulturraum Waltersdorf	Frauenverein „Maxi“

Vorschau auf den Monat August

Datum	Veranstaltung/Ort	Veranstalter
20. August 2014 ab 15:00 Uhr	Seniorennachmittag Kulturraum Waltersdorf	Frauenverein „Maxi“
23.–24. August 2014	Festtage anlässlich 100 Jahre Feuerwehr Mohlsdorf	
24. August 2014	Festumzug 100 Jahre FFW	Feuerwehrverein Mohlsdorf e.V.
30. August 2014	Zuckertütenübergabe an der Grundschule Teichwolframsdorf	FFW Teichwolframs-dorf
jeden Freitag	Treffen des Frauenvereins Vereinszimmer	Frauenverein „Maxi“
jeden 2. Montag 15:30–18:00 Uhr	Klöppelzirkel Kulturraum Waltersdorf	Frauenverein „Maxi“

Einladung zur Versammlung der Jagdgenossenschaft Mohlsdorf

Zur ordentlichen Versammlung 2014 der Jagdgenossenschaft Mohlsdorf werden hiermit alle ihr angehörenden Jagdgenossen (Eigentümer von Grundstücken im Jagdbezirk Herrmannsgrün, Mohlsdorf, Pohlitz und Raasdorf, auf denen Jagd ausgeübt werden kann) herzlich eingeladen. Sie findet am 15.07.2014, um 19:30 Uhr, im Gasthaus „Zum kühlen Morgen“ Mohlsdorf statt.

Tagesordnung und zu fassende Beschlüsse:

1. Kündigung des Jagdpachtvertrags mit zwei Jagdpächtern;
2. Ersatzverpachtung an einen neuen Jäger

Mohlsdorf, 28.05.2014, Der Vorstand

Rassegeflügelzuchtverein Reudnitz e.V.

Unsere Mitgliederversammlung findet am Freitag, 04. Juli 2014, um 19:30 Uhr in der Gaststätte „Schwarzer Bär“, Kahmer, statt. Wir laden alle Mitglieder und Interessenten dazu recht herzlich ein.
Der Vorstand

Schachtreff

Der nächste Schachabend ist am Mittwoch, dem 9. Juli ab 19 Uhr in der „Concordia“ in Reudnitz.
Beim Juni-Schachtreff hatte ich neben der Aufgabe aus dem Juni-Amtsblatt auch eine weitere eigene Aufgabe vorgestellt. Die einhellige Auffassung war, dass die Amtsblatt-Aufgabe die bei weitem einfachere war.
Danach spielten wir gemeinsam eine Übungspartie – mit erklären, beraten und bei ganz groben Fehlern auch mal einen Zug zurücknehmen. Oft ist es ja so, dass man als Zuschauer einer Partie nicht weiß, was der Spieler eigentlich vorhat.
Und manchen Fehler bemerkt man erst, wenn der Gegner schon gezogen hat – im Wettkampf ist es dann zu spät, aber zum Üben ist es besser, die Partie lange ausgeglichen zu halten. So auch diesmal – erst hatte Schwarz einen Bauern mehr, dann Weiß, am Ende hatte keiner mehr einen Bauern und nur noch eine Leichtfigur – Remis.

Die neue Aufgabe ist ein 6-Züger, bei dem es – auch für Weiß – sehr viele Möglichkeiten für die Zugfolge gibt, allerdings ist die Grundidee immer gleich. Daher hat sie eher den Charakter einer Studie der Art „Weiß gewinnt!“.
Weiß: Ke1, Sa3, Lc6
Schwarz: Kg1, Ba5, h2
Weiß zieht und setzt im 6. Zug matt.

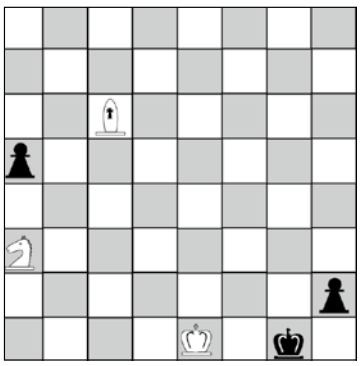

Juni-Lösung:
Weiß muss rochieren! Nach 1. 0-0 ist 2. Lb5 matt nicht zu verhindern. Ansonsten droht ja … Ta1 mit Schach, oder der schwarze König behält seine Fluchtfelder f7 und f8. Wenn in einer Aufgabe König und Turm passend stehen und keine eigene oder gegnerische Figur stört, ist die Rochade erlaubt, wenn es nicht ausdrücklich ausgeschlossen wird.

Bernd Sumpf

Volkssolidarität Kreisverband Greiz

Juri-Gagarin-Straße 11 · 07973 Greiz
Telefon: (03661) 48 22 74, Fax: (03661) 48 22 76
(03661) 48 22 75 Pflegedienst

Unser Leistungsangebot der Volkssolidarität für Sie:
Ambulante Pflege
– Leistungen nach SGB V und XI (Behandlungspflege u. Grundpflege)
– Tagesbetreuung
– Hauswirtschaft

Sie erreichen unseren Pflegedienst unter Telefon (03661) 482275. Wir beraten Sie gern zu Fragen rund um das Thema häusliche Pflege und Betreuung.

Weitere Angebote
– 24 h Rufbereitschaft
– Vermittlung von Hausnotruf
– Vermittlung von Essen auf Rädern

Begegnungsstätten der Volkssolidarität
Nachbarschaftshaus, Greiz, Juri-Gagarin-Str. 11
Jeden Freitag von 10:00–11:00 Uhr Seniorengymnastik
Montag bis Samstag von 14:00–17:00 Uhr Kaffeenachmittag mit selbst gebackenen Kuchen

„Haus der Volkssolidarität“ – Carolinenstraße 48/50
Öffnungszeiten: jeden Dienstag 14:00–16:00 Uhr
nungsstätte treffen sich die Mitglieder des ehemaligen Frauenvereins

In den Räumen der Begegnungsstätte treffen sich die Mitglieder des ehemaligen Frauenvereins

montags	14:00–17:00 Uhr	im Wechsel zum Klöppel- und Malzirkel
dienstags	14.00–17:00 Uhr	zum Kreuzstichzirkel
mittwochs	14.00–17:00 Uhr	zum Seniorentreff

Termine in den Ortsgruppen

OG Mohlsdorf	13.08.2014, 14:00 Uhr, OG-Nachmittag
OG Reudnitz	Sommerpause
OG Kleinreinsdorf	15.07.2014, 14:00 Uhr, OG-Nachmittag
OG Obergrochlitz	09.07.2014, 14:00 Uhr, OG-Nachmittag

Gäste und interessierte Bürger sind zu diesen Veranstaltungen herzlich willkommen.

Sommerfest der Lebenshilfe Greiz e.V.

Am Samstag, den 12. Juli 2014, findet von 14:00 – 18:00 Uhr im Gelände des Wohnhauses der Lebenshilfe Greiz e.V. in Mohlsdorf-Teichwolframsdorf, Mohlsdorfer Bahnhofstraße 1, das diesjährige Sommerfest statt. Hierzu laden wir alle Mitglieder der Lebenshilfe und alle Interessierten herzlich ein. Für eine tolle Überraschung, Musik, Spiel, Sport und Spaß und für das leibliche Wohl ist bestens gesorgt.

Ferienangebot im Walderlebnisgarten Eich
Langeweile in den Ferien? Nicht bei uns!
Der Forstbezirk Plauen bietet ein abwechslungsreiches Ferienprogramm für Familien und Urlauber im Walderlebnisgarten Eich. Bei Holzstapelspiel, Fußtastpfad, Memory, Jahresarten-Quiz, Waldparfümerie und vielen anderen Spielen können alle, die Freude an der Natur haben, den Wald mit allen Sinnen erleben. Jung und Alt erfahren im Blockhaus und in der Umgebung Wissenswertes vom Wald mit seinen Pflanzen und Tieren.

Das Ferienprogramm wird veranstaltet am:
Donnerstag, den 24. Juli 2014 von 16:30 Uhr bis 18:00 Uhr und am
Dienstag, den 19. August 2014 von 16:30 Uhr bis 18:00 Uhr
Treffpunkt: Walderlebnisgarten Eich in 08233 Treuen/ OT Eich
Er befindet sich zwischen Treuen und Lengenfeld an der Treuener Straße, Ortseingang links von Treuen in Richtung Lengenfeld fahrend.

Bei Interesse melden Sie sich bitte an im Staatsbetrieb Sachsenforst, Forstbezirk Plauen. Verantwortlich ist Frau Bimberg: Telefon (03741) 104811 oder 104800, E-Mail: Ines.Bimberg@smul.sachsen.de
Weiterhin sind Gruppenanmeldungen für Hortgruppen, Ferienfreizeiten, Wandervereine und für alle anderen interessierten Besucher möglich.

Kirchen

Evangelisch-methodistische Kirche Gemeindebezirk Waltersdorf-Berga

Gottesdienste/Kindergottesdienste Waltersdorf - Berga

Sonntag, 6.7.	9:00 Uhr	Gottesdienst & Kindergottesdienst in Berga (Pastor Eric Söllner)
Sonntag,13.7.	9:00 Uhr	**Familiengottesdienst zum Ferienbeginn** in Waltersdorf ... dann wird alles gut. – 1. Mose 50 (P. Neels)
Sonntag, 20.7.		Wochenendfreizeit Schwarzenshof – an den Heimatorten kein Gottesdienst

Sonntag, 27.7.	9:00 Uhr	Gottesdienst & Kindergottesdienst in Berga (P. Neels)
Freitag, 3.8.	9:00 Uhr	Gottesdienst & Kindergottesdienst in Waltersdorf (Christoph Eckhardt)

Regelmäßige Wochenveranstaltungen und besondere Termine

Posaunenchor	donnerstags, 18:15 Uhr (Ort nach
Gemischter Chor	donnerstags, 19:30 Uhr Absprache)
Frauen im Gespräch	Mo, 7.7., 18 Uhr Sommerabend in Waltersdorf
Gemeindevorstand	Dienstag, 8. Juli, 19:00 Uhr in Waltersdorf

Pastor Jörg-Eckbert Neels
Am Mühlberg 18, 07987 Mohlsdorf-Teichwolframsdorf OT Waltersdorf, Tel: (03 66 23) 2 07 24
Weitere Informationen zum Veranstaltungsplan und Gemeindeleben s. Homepage über www.emk.de und www.emk-ojk.de

Allgemeine Informationen

Keine Panik ! – Neues Verfahren für Kirchensteuer auf Kapitalerträge!
Haben Sie auch Post von Ihrer Bank oder Versicherung erhalten wegen der Kirchensteuer? In Deutschland sind auf Kapitalerträge, also z.B. auf Zinsen, Steuern zu zahlen. Neu ist das nicht. Das Verfahren dazu wird allerdings zum 1. Januar 2015 geändert. Die Sache hat für viel Verwirrung gesorgt.
Wer muss denn Kirchensteuer auf Kapitalerträge entrichten?
Nur Kirchenmitglieder. Und auch nur, wenn die Kapitalerträge (Zinsen oder Dividenden) über den Freibeträgen liegen, also mehr als 801 Euro betragen, bei Verheirateten mehr als 1.602 Euro im ganzen Jahr.
Wie funktioniert das neue Verfahren praktisch?
Banken erhalten erstmals im Herbst dieses Jahres vom Bundeszentralamt für Steuern das für die Erhebung notwendige Religionsmerkmal, also den Hinweis, ob und welcher Kirche jemand angehört. Die Belange des Datenschutzes sind gewahrt. Man kann der Datenweitergabe widersprechen – für das Jahr 2015 bis zum 30. Juni 2014. Die Bank führt dann die Kapitalertragssteuer und die Kirchensteuer automatisch ab. Bisher musste jeder bei der Steuererklärung selbst daran denken und dies angeben.
Was passiert, wenn ich als Kunde widerspreche?
Dann erhält die Bank vom Bundeszentralamt für Steuern einen neutralen Wert und behält keine Kirchensteuer ein. Allerdings müssen Sie in Ihrer Steuererklärung im folgenden Jahr diese Angaben selbstständig nachholen.
Wenn jemand Fragen zur Kirchensteuer hat?
Sollten Sie das gebührenfreie Kirchensteuertelefon nutzen, einfach anrufen: (08 00) 7 13 71 37.

Evang.-Luth. Kirchgemeinden Herrmannsgrün-Mohlsdorf (mit Reudnitz) und Gottesgrün

Pfarramt:	Pastorin Carola Beck, Straße der Einheit 54, 07987 Mohlsdorf-Teichwolframsdorf, Tel. (0 36 61) 4 27 00 (außer samstags)
Sprechzeiten:	Dienstag und Donnerstag 9:30 Uhr – 11:00 Uhr und nach Vereinbarung

Gottesdienste in MOHLSDORF

06.07. Sonntag	9:30 Uhr	Kirmes-Gottesdienst im Festzelt auf dem Sportplatz
13.07. Sonntag	10:00 Uhr	Gottesdienst
20.07. Sonntag	8:30 Uhr	Gottesdienst
27.07. Sonntag	10:00 Uhr	Gottesdienst
03.08. Sonntag	10:00 Uhr	Gottesdienst in GOTTESGRÜN
10.08. Sonntag	10:00 Uhr	Gottesdienst

Jubiläum 125 Jahre Kirche Herrmannsgrün zu Mohlsdorf
Seit der Einweihung unserer Kirche am 07.07.1889 sind 125 Jahre vergangen. Dieses Jubiläum wollen wir mit einem Festgottesdienst am 21. September 2014 um 14:00 Uhr gebührend würdigen. Hierzu sind alle herzlich eingeladen. Außerdem hoffen wir, dass zu dieser Feier auch die Orgel wieder offiziell in Dienst genommen werden kann. Die Arbeiten sind in den letzten Wochen gut vorangekommen und die Fertigstellung des zweiten Bauabschnittes steht bevor. Die Orgel ist dann wieder spielbar. Allerdings hat sich noch ein windtechnisches Problem (Luftdruck in der Orgel) gezeigt, das bis September ausgeräumt werden soll.

Gottesdienste in GOTTESGRÜN:

06.07. Sonntag	9:30 Uhr	Kirmes-Gottesdienst im Festzelt auf dem Sportplatz in Mohlsdorf
13.07. Sonntag	8:30 Uhr	Gottesdienst
20.07. Sonntag	10:00 Uhr	Gottesdienst
27.07. Sonntag	8:30 Uhr	Gottesdienst
03.08. Sonntag	10:00 Uhr	Gottesdienst
10.08. Sonntag	10:00 Uhr	Gottesdienst in MOHLSDORF

Veranstaltungen im Pfarrhaus Mohlsdorf

Eltern-Kind-Kreis:	Samstag, 19.07. von 10:00 – 11:30 Uhr
Kindernachmittag:	Donnerstag, 10.07. um 15:30 Uhr Abschlussfest
Vorkonfis:	letzter Termin vor den Ferien am 01.07.
Teeniekreis (Kl. 5–7):	Jugendsommerfest Freitag, 11.07. um 19:00 Uhr
U20 (Kl. 8….):	Jugendsommerfest Freitag, 11.07. um 19:00 Uhr
Gebetskreis:	Montag, 21.07. um 8:00 Uhr
Chor:	Juli + August Sommerpause
Hauskreise:	nach Absprache
Seniorenkreis Mohlsdorf:	August – Sommerpause

Veranstaltungen in der Kirchschule Gottesgrün

Christenlehre:	montags um 15:00 Uhr (nicht in den Ferien)
Seniorenkreis Gottesgrün:	August – Sommerpause
Bibelstunde der LKG:	Donnerstag, 17.07. um 14:30 Uhr

Veranstaltungen der Landeskirchlichen Gemeinschaft (LKG) Reuth-Gottesgrün

Gemeinschaftsstunden:	Montag, 07.07. / 14.07. / 28.07./ 04.08. jeweils um 19:30 Uhr Sonntag, 20.07. um 14:30 Uhr
Frauenstunde:	Mittwoch, 09.07. bei der LKG Reudnitz
EC-Jugendstunde:	sonntags um 18:00 Uhr

Veranstaltungen der Landeskirchlichen Gemeinschaft (LKG) Reudnitz

Gemeinschaftsstunde:	sonntags um 9:30 Uhr
Bibelstunde:	mittwochs um 19:30 Uhr (außer 09.07.)
Frauenstunde:	Mittwoch, 09.07. um 15:00 Uhr

Evang.-Luth. Kirchgemeinden Teichwolframsdorf und Sorge-Settendorf (mit Kleinreinsdorf)

Vakanzvertretungen:
Pastorin Carola Beck, Straße der Einheit 54, 07987 Mohlsdorf-Teichwolframsdorf, Tel. (0 36 61) 4 27 00 (außer samstags)
Sprechzeiten: Dienstag und Donnerstag 9:30 Uhr – 11:00 Uhr und nach Vereinbarung (bes. zuständig für Konfirmandenarbeit, Frauenkreis sowie GKR Teichwolframsdorf)

Pfarrer Friedhard Kummer, Markt 2, Hohenleuben, Tel. (03 66 22) 8 35 83 (bes. zuständig für Beerdigungen, Taufen, Hochzeiten sowie GKR Sorge-Settendorf)

Gottesdienste in Teichwolframsdorf

06.07. Sonntag	10:00 Uhr	Gottesdienst / Sup. Pfr. Görbert
20.07. Sonntag	14:00 Uhr	Gottesdienst / Pastorin Beck
03.08. Sonntag	10:00 Uhr	Gottesdienst / Pfarrer Kummer

Veranstaltungen im Pfarrhaus in Teichwolframsdorf

Christenlehre (Kl. 1+2): dienstags um 15:00 Uhr (nicht in Ferien)
Christenlehre (Kl. 3+4): donnerstags um 16:00 Uhr (nicht in Ferien)
Vorkonfis (Kl. 7): Donnerstag 03.07. und 17.07. um 15:30 Uhr
Frauenkreis: Juli-Sommerpause

Gottesdienste in SORGE-SETTENDORF/KLEINREINSDORF

06.07. Sonntag	9:00 Uhr	Gottesdienst / Sup. Pfr. Görbert im Gemeinderaum Kleinreinsdorf
20.07. Sonntag	14:00 Uhr	Gottesdienst / Pfarrer Kummer
03.08. Sonntag	9:00 Uhr	Gottesdienst / Pfarrer Kummer im Gemeinderaum Kleinreinsdorf

Redaktionsschluss

Das nächste Amtsblatt der Gemeinde Mohlsdorf-Teichwolframsdorf erscheint **am Donnerstag, 7. August 2014.** Annahmeschluss hierzu ist **Freitag, 25. Juli 2014, 12:00 Uhr** in der Gemeinde Mohlsdorf-Teichwolframsdorf.

Wir bitten um Beachtung!

Abschied von Frau Herzog und Frau Hirsch

Beiden Kolleginnen wurde für ihren großen Einsatz, ihr Verantwortungsbewusstsein, ihre Kollegialität und ihre Bürgernähe gedankt. Für den neuen Lebensabschnitt wünschen wir beiden Mitarbeiterinnen Gesundheit und Wohlergehen.

Bürgermeisterin Frau Pampel verabschiedete am 6. Juni 2014 im Beisein aller Mitarbeiterinnen und Mitarbeiter der Gemeindeverwaltung Frau Beate Herzog in die Ruhephase der Altersteilzeit.

Am 18. Juni 2014 wurde Frau Heidemarie Hirsch im Beisein aller Mitarbeiterinnen und Mitarbeiter durch die Hauptamtsleiterin Frau Kaiser in die Ruhephase der Altersteilzeit verabschiedet.

Auch die „Kleinsten“ der Kita „Regenbogen“ brachten ein Ständchen zur Verabschiedung von Frau Herzog.

Impressionen aus der Ökoschule

Letzter Schultag unserer Schulabgänger – Lustige Spiele mit Schülern und Lehrern gehören schon seit Langem dazu!

Sportsponsoring der Firma KSS aus Magdeburg – Unser Dank gilt den oben aufgeführten Firmen!

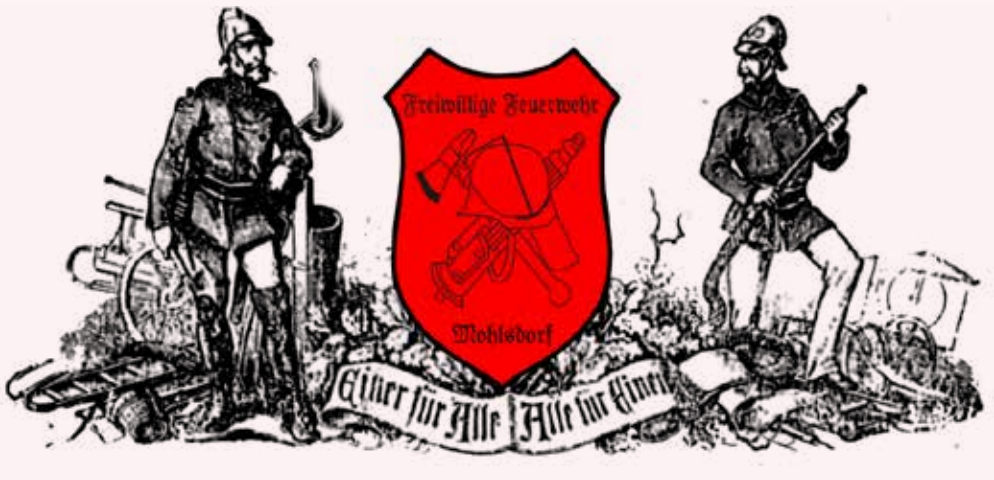

100 Jahre Feuerwehr Mohlsdorf

Festtage am 23. und 24. August 2014

Aus der Feuerwehrchronik
Rechtzeitig zum Feuerwehrjubiläum erscheint eine über 200 Seiten umfassende Chronik über unsere Feuerwehrgeschichte.

1920 vereinten sich die Mohlsdorfer und Herrmannsgrüner Feuerwehren

25.02.1920 – Der Gemeindevorsteher aus Mohlsdorf stellt den Antrag sich der Feuerwehr Herrmannsgrün anzuschließen – der Gemeinderat stimmte zu.

28.09.1920 – Gemeinschaftliche Sitzung von Herrmannsgrün und Mohlsdorf
Es wurde eine Kommission gebildet, die nochmals ein Statut ausarbeiten soll. In diese wurden aus Herrmannsgrün Otto Hohmuth und Hermann Pleier und aus Mohlsdorf Walter Rüdiger und Franz Kanis gewählt. Neuanschaffungen wurden beschlossen.
Es sollen Erkundigungen über Versicherung der Feuerwehrmannschaften und Pferde angestellt werden. Weiterhin wurde beschlossen, alle männlichen Einwohner im Alter von 18–35 Jahre zur Pflichtfeuerwehr heranzuziehen. Als Führer der Pflichtfeuerwehr wurde Richard Gerber und als Stellvertreter B. Weinhold gewählt, bis sich ein Kommandant gefunden hat.

MÄNGELMELDUNG 1

Gemeinde Mohlsdorf-Teichwolframsdorf, Straße der Einheit 6, 07987 Mohlsdorf-Teichwolframsdorf, Telefon (03661) 45300, Fax (03661) 453017

Ich habe im Gemeindegebiet am _____ gegen _____ Uhr folgende Mängel festgestellt.

☐ In der _____ sind Plakate an Bäume/Wände geklebt.

☐ In der _____ ist der Stellplatz der Wertstoffcontainer in einem unsauberen Zustand.
Das Umweltamt des Landratsamtes habe ich darüber schon informiert. ☐ ja ☐ nein

☐ In der _____ wird die Reinigunspflicht durch die Hauseigentümer nicht wahrgenommen.
In der _____ ist ein Kfz
☐ ohne amtliches Kennzeichen ☐ mit entstempelten (ungültigen) Kennzeichen
☐ mit amtlichen Kennzeichen, jedoch erheblichen Beschädigungen abgestellt.
Das Umweltamt des Landratsamtes habe ich darüber schon informiert. ☐ ja ☐ nein

☐ Im Bereich _____ treten verstärkt Verschmutzungen durch Hunde auf.
Ich kann Angaben zu den Verursachern machen. ☐ ja ☐ nein

☐ In der _____ ist ein Verkehrszeichen/Straßennamensschild beschädigt/entfernt worden.

☐ Im Bereich _____ stehen häufig Falschparker im Kreuzungsbereich.

☐ Im Bereich _____ behindern Hecken/Bäume von privaten (eingezäunten) Grünanlagen die Übersicht.

☐ In der _____ stehen häufig Container der Firma _____

☐ Zusätzlich sind mir noch folgende Mängel aufgefallen: _____
Festgestellt durch Angabe der Adresse: _____

MÄNGELMELDUNG 2

Gemeinde Mohlsdorf-Teichwolframsdorf, Straße der Einheit 6, 07987 Mohlsdorf-Teichwolframsdorf, Telefon (03661) 45300, Fax (03661) 453017

Ich habe im Gemeindegebiet am _____ gegen _____ Uhr folgende Mängel festgestellt.

☐ In der _____ ist der Gehweg schadhaft.

☐ In der _____ ist die Fahrbahndecke schadhaft.

☐ In der _____ ist die Straßenbeleuchtung
☐ komplett/vereinzelt ausgefallen ☐ schadhaft, vereinzelte Lampen flackern nur.

☐ In der _____ ist ein Verkehrszeichen/Straßennamensschild beschädigt/verdreckt.

☐ Im Bereich _____ ist der Fuß-Wanderweg unpassierbar.

☐ In der _____ ist ein Verkehrszeichen/Straßennamensschild beschädigt/entfernt worden.

☐ Im Bereich _____ ist die öffentliche Grünanlage pflegebedürftig.

☐ Im Bereich _____ stehen häufig Falschparker in öffentlichen Grünanlagen.

☐ Im Bereich _____ behindern Hecken/Bäume von öffentlichen Grünanlagen die Übersicht.

☐ Im Bereich des _____ Parks bestehen folgende Mängel:
_____

☐ Zusätzlich sind mir noch folgende Mängel aufgefallen: Festgestellt durch Angabe der Adresse:
_____

Was macht eigentlich ihre Abschlussarbeit?

IHR BUCH

CHRONIK
SPONSORENHANDBUCH
JAHRBUCH
FOTOBUCH
DIPLOMARBEIT
ROMANE

TISCHENDORF
DIE MEDIENPARTNER

… von uns gedruckt, produziert und verlegt!

Beste Qualität in Druck und Bindung. Ab 1 Exemplar. Direkt in Greiz.

TISCHENDORF :: DIE MEDIENPARTNER, G.-Roth-Straße 19, 07973 Greiz · Telefon: (0 36 61) 62 93-0

SCHNÄPPCHEN
MATRATZEN+BETTEN
JETZT SOMMERRÄUMUNG
SOFORT ZUGREIFEN!
BIS 12. 07. 2014
Federkernmatratze
strapazierfähiger Bezug mit Schaumstoffabdeckung
80/190, 90/190, 90/200, 100/200
99,00 69,- €
Kaltschaum-Matratze
5 und 7 Liegezonen zum Traumpreis! absolut formstabil im Kern, superbequem, anschmiegsamer waschbarer Bezug, teilw. auch in H3 vorrätig
80/190, 80/200, 90/190, 90/200, 100/200
299,00 189,- €
SUPERANGEBOT!
Punktelastischer 7-Zonen Tonnentaschenfederkern
abnehmbarer Bezug bis 60°C waschbar
80/200, 90/190, 90/200, 100/200
579,00 299,- €
Kopfkissen 40/80
Kugelfaser
15,90 9,95 €
Superschnäppchen! Steppbett
bis 60°C waschbar, 135/200
39,90 jetzt 19,95 €
Komfortschaummatratze
hochelastischer Kern für optimale Körperunterstützung, Obern, Schafwolle, Unters. Baumwolle, m. Klimafaser versteppt, 80/190, 80/200, 90/190, 90/200, 100/200
179,00 119,- €
Lattenrost 89,- €
in verschiedenen Größen
7-Zonen Rückenfit Adaptionstaschenfederkernmatratze
mit Klimalux-Abdeckung, abnehmbarer und waschbarer Bezug bis 60°, H2 und H3
90/190, 90/200, 100/200
698,- 399,- €
7-Zonen Klimatexmatratze
Komfortschaum der Extraklasse waschbarer Bezug, punkt- und hochelastischer Liegecomfort
80/190, 80/200, 90/190, 90/200, 100/200
H2 und H3
359,00 259,- €
Vier-Jahreszeiten-Bett
zwei Betten zusammengeknöpft, atmungsaktiver Bezug, waschbar bis 60°C, 135/200
89,90 39,95 €
Federkernmatratze
thermisch vergüteter Federkern mit hygienischer Klimafaser, ein Feinpolster sorgt für ein angenehmes Schlafklima, 80/190, 80/200, 90/190, 90/200, 100/200
249,00 139,- €
Superschnäppchen! Komfortgröße 155/220
Duo-Steppbett
59,90 39,95 €
Hochwertiges Duo-Winterbett
Bugatti, waschbar, 135/200
129,00 49,95 €
Elastische Taschenfederkern-Matratze
80/190, 80/200, 90/190, 90/200, 100/200
249,00 189,- €
GELD GESPART!
Komfortschaummatratze
elastischer Kern für optimale Körperunterstützung, m. Klimafaser versteppt,
140/200 379,- 239,-
Superschnäppchen! Komfortgröße 155/220
Vier-Jahreszeitenbett
2 Betten zusammengeknöpft, bis 60°C waschbar
119,95 59,95 €
Vier-Jahreszeitenbett
2 Betten zusammengeknöpft, Microfaserbezug 100% Polyester, 135/200, waschbar bis 60°
99,90 59,95 €
nach Öko-Tex Standard 100
Gutschein über 20 % Rabatt
Bei Vorlage dieses Gutscheins innerhalb des Aktionszeitraumes gewähren wir Ihnen nochmals zusätzlich satte 20 % auf alle Betten und Matratzen!
Superschnäppchen! Daunenkasettenbett
Daunenkasettenbett
135/200, feinste Daune
159,90 99,95 €
Kissen 80/80
Landfeder
19,90 14,95 €
Daunenbett Arktisdream
4x6 Steppung, 960 g weiße arktische Daunenfüllung, 135/200
179,00 129,- €
Restbestände aus Kollektionen und Einzelmatratzen
jetzt zum halben Preis
Wir liefern schnell und entsorgen alte Matratzen und Lattenroste!
Teppichparadies Greiz
Carolinenstraße 58a · Tel. (03661) 87530 Öffnungszeiten: Montag–Freitag 9–18 Uhr · Samstag 9–13 Uhr

Tanzkurse für Anfänger und Fortgeschrittene

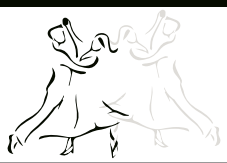

beginnen wieder am **31.8.14 um 13.15 Uhr** im Gemeindesaal Friedmannsdorf (bei Trünzig). 10 Stunden pro Person: 65 Euro.

Veranstalter: Tanzschule Ronneberger und Feuerwehrverein Friedmannsdorf.

Ihr Partner in allen Fachfragen.

ELEKTRO GmbH
Kolbeck & Kanis

- Sat-Gemeinschaftsanlagen
- Elektroinstallation
- Computer
- Netzwerke

Großkundorf 36 · 07987 Mohlsdorf-Teichwolframsdorf
Telefon: (03 66 24) 2 00 12 · Mobil: (01 76) 12 00 12 22

...so macht Wohnen Spaß!

Hierold
Möbel zum Wohnen

- Reichenbacher Straße 123
  07973 Greiz · Telefon: (03 661) 7 05 70
- Uferstraße 1
  08412 Werdau · Telefon: (03 761) 1 88 83-0

Viele gekennzeichnete Ausstellungsstücke stark im Preis reduziert, gleich zum Mitnehmen.

z.B. Wohnwand „Cando" statt 4986,00 €
jetzt nur noch 1098,00 €!

Holger Kanis
Meisterbetrieb

07987 Mohlsdorf
Raasdorfer Straße 7
Telefon (0 36 61) 4 28 63
Fax (0 36 61) 43 57 24

Klempnerei • Sanitärinstallation • Heizungsbau
www.holger-kanis.de

Wohnungsgenossenschaft „Glück Auf" eG

EIN UNTERNEHMEN MIT TRADITION UND ZUKUNFT

www.glueck-auf-greiz.de

Wir vermieten Genossenschaftswohnungen in
- Greiz / Pohlitz
- Teichwolframsdorf
- Hohenleuben

Tel.: 03661/ 42812

07980 Berga (gegenüber Sparkasse/Netto-Markt)
Tel. 036 623-23 555

Bahnhofstr. 21
„Altes Postamt"

Friedrich K. Gempfer
Rechtsanwalt

Strafrecht
Erbrecht
Arbeitsrecht
Ehe- und Familienrecht

BLASE BAU

Richtig gut gebaut.

Tel.: (0 36 61) 4 21 54

Neue Fenster und Haustüren zum
Sonderpreis aus Lagerbestand
– auch mit Montage –

Rufen Sie bitte 036625/611-49 an.
WERTBAU • Am Daßlitzer Kreuz 3
07957 Langenwetzendorf

- **NEUBAU**
- **REKONSTRUKTION**
- **TROCKENBAU**
- **PUTZ/WÄRME-DÄMMUNG**

BAU FIRMA
Thomas Gaedtke
Reichenbacher Straße 192 · 07973 Greiz
Tel. (03661) 431674 · Fax (03661) 687833

Immobilienbewertung bei Hauskauf /-verkauf, Erbschaft, Schenkung, Gütertrennung etc.;
R. Kündiger Greiz, Tel. (0 36 61) 6 85 90 64, **www.kündiger-gutachten.de**

MODERNE BÄDER
Schrinner
HEIZUNGEN und SERVICE

Äußere Greizer Straße 14
OT Reudnitz,
07987 Mohlsdorf-Teichwolframsdorf

Telefon (03 661) 43 24 74
Telefax (03 661) 43 61 02

Beratung | Planung | Installation | Gasanlagen
Solaranlagen | Wartungservice | Saunaanlagen
Whirlpools | Heimwerkerbedarf

SOMMERPREISE

Alle Preise beinhalten Mehrwertsteuer, Energiesteuer und Anlieferung

	ab 2,00 t €/50 kg	ab 5,00 t €/50 kg
DEUTSCHE Brikett (1. Qualität)	10,40	9,40
DEUTSCHE Brikett (2. Qualität)	9,40	8,40

Wir liefern Ihnen jede gewünschte Menge!
Auch Koks, Steinkohle, Bündelbrikett, Holzbrikett

KOHLEHANDEL SCHÖNFELS
FBS GmbH
Tel.: 03 76 07/1 78 28

Zwei starke Marken unter einem Dach – überzeugen Sie sich!

Anzeigenberatung unter:
(0 36 61) 62 93-26

Steuern? Lass ich machen.

Entspannt Steuern sparen.

Für Sie vor Ort:
Beratungsstellenleiterin Cornelia Raths
Geraer Straße 13 · 07570 Weida
Telefon: (03 66 03) 6 19 06
Mobil: (01 70) 3 67 15 17
E-Mail: Cornelia.Raths@vlh.de

Sprechzeiten:
Dienstag, Donnerstag 9–12 u. 15–17 Uhr

Mehr für mich.

Vereinigte Lohnsteuerhilfe e.V. – wir beraten Mitglieder im Rahmen von § 4 Nr. 11 StBerG.

www.vlh.de

Jetzt Probe fahren.

Der neue Golf Sportsvan.*
Mit erhöhter Sitzposition.

Der neue Golf Sportsvan ist ein echter Alleskönner, denn er vereint dynamisches Design, außergewöhnlichen Komfort und hohe Funktionalität perfekt miteinander. Er besticht mit erhöhter Sitzposition und einem bequemen sowie ergonomischen Einstieg. Infotainment auf dem neuesten Stand der Technik und hochwertiges Interieur – im neuen Golf Sportsvan fühlen Sie sich auf Anhieb wohl. Und das in jeder Lebenslage.

Der neue Golf Sportsvan. Großartig. Jeden Tag.

* Kraftstoffverbrauch des neuen Golf Sportsvan in l/100 km: kombiniert 5,6–3,6, CO_2-Emissionen in g/km: kombiniert 130–95.

Abbildung zeigt Sonderausstattungen gegen Mehrpreis.

Das Auto.

Ihr Volkswagen Partner
Autohaus Fröde & Rüger GmbH & Co. KG
Reichenbacher Straße 65, 07973 Greiz
Tel. 03661/708570

Elektro Riederer
- Haushaltgeräteservice · Greiz · Tel. 31 48
- Elektroinstallation · Kahmer · Tel. 43 01 42

ER

Forst- und Gartentechnik
Matthias Rohleder
Hermann-Pampel-Straße 1, 07987 Mohlsdorf
☎ (0 36 61) 45 78 73
www.mr-gartentechnik.de
Ihr Partner für Ihre Technik rund um Haus, Hof, Garten und Gewerbe!

Bestattungshaus Francke
Inh. Rainer Francke · Fachgeprüfter Bestatter
Puschkinstraße 5 · 07980 Berga
Tag und Nacht
Tel. (03 66 23) 2 05 78
BESTATTER VOM HANDWERK GEPRÜFT
Mitglied im Landesverband des Bestattungsgewerbes Thüringen e.V.
www.bestattung-francke.de