# Amtsblatt

## der Gemeinde Mohlsdorf-Teichwolframsdorf

Jahrgang 2016 | Samstag, 05.11.2016 | Nummer 11


# 22. Waltersdorfer Weihnachtsmarkt

b. Berga

* im Kulturhaus, im Gewölbekeller und Außenbereich *

## Sonntag, 27. November 2016

11:00 Uhr im Saal
Kinderprogramm

15:00 Uhr Märchen
in der Turnhalle

13:00 Uhr Chor und Theatergruppe der GS Teich'dorf

14:00 Uhr Chor in der Kirche

16:30 Kommt der Weihnachtsmann, danach Prämierung des schönsten Weihnachtsbaumes

ca. 17:30 Laternenumzug mit der Feuerwehr

* Kaffeestube im Saal * Schnitzkunst * Zinngießer * Pfefferkuchenstube für „groß und klein" * Feuerzangenbowle *

**Frauenverein Maxi e.V. und viele fleißige Helfer**


Herausgeber: Gemeinde Mohlsdorf-Teichwolframsdorf – Druck und Verlag: TISCHENDORF :: DIE MEDIENPARTNER, Greiz – Verantwortlich für den amtlichen Teil: Bürgermeisterin P. Pampel oder ein Vertreter im Amt; für den Anzeigenteil: TISCHENDORF :: DIE MEDIENPARTNER, Greiz – Das Amtsblatt erscheint monatlich sowie nach Bedarf und wird kostenlos an alle Haushalte verteilt. Bei Bedarf ist es außerdem kostenlos im Bürgerbüro Mohlsdorf, Straße der Einheit 6, 07987 Mohlsdorf-Teichwolframsdorf und im Bürgerbüro Teichwolframsdorf, Steinberg 1, 07987 Mohlsdorf-Teichwolframsdorf, erhältlich. Internet: www.mohlsdorf-teichwolframsdorf.de – E-Mail: verwaltung@md-td.de

## Gemeindeämter/Bürgerbüros

**Postanschrift Teichwolframsdorf:**
Steinberg 1, 07987 Mohlsdorf-Teichwolframsdorf
Telefon: (03 66 24) 2 02 03/Telefax: (03 66 24) 2 04 55

**Postanschrift Mohlsdorf:**
Straße der Einheit 6, 07987 Mohlsdorf-Teichwolframsdorf
Telefon: (0 36 61) 4 53 00/Telefax: (0 36 61) 45 30 17
E-Mail: verwaltung@md-td.de, Internet: mohlsdorf-teichwolframsdorf.de

**Öffnungszeiten der Verwaltung und der Bürgerbüros:**

| | Mohlsdorf | Teichwolframsdorf |
|---|---|---|
| Montag | geschlossen | geschlossen |
| Dienstag | 9:00–12:00 Uhr und 14:00–16:00 Uhr | 9:00–12:00 Uhr und 14:00–18:00 Uhr |
| Mittwoch | geschlossen | geschlossen |
| Donnerstag | 9:00–12:00 Uhr und 14:00–18:00 Uhr | 9:00–12:00 Uhr und 14:00–16:00 Uhr |
| Freitag | 9:00–12:00 Uhr | 9:00–12:00 Uhr |

Weitere Termine außerhalb der Öffnungszeiten nach Vereinbarung. Die Bürger der Gemeinden können, unabhängig von ihrem Wohnort, beide Bürgerbüros/Einwohnermeldeämter nutzen.

## Sprechzeiten

**Ortschaftsbürgermeister**
1. Dienstag im Monat von 17:00 bis 18:00 Uhr oder nach Vereinbarung
- **Mohlsdorf (Herr Michael Täubert)**
  Greizer Straße 23, 07987 Mohlsdorf-Teichwolframsdorf
  Tel.: (0 36 61) 45 45 60
- **Teichwolframsdorf (Herr Gerd Halbauer)**
  Steinberg 1, 07987 Mohlsdorf-Teichwolframsdorf
  Tel.: (03 66 24) 2 02 04

**Schiedsstelle Mohlsdorf-Teichwolframsdorf**
Die Sprechzeiten der Schiedsstelle können jederzeit individuell vereinbart werden. Terminvereinbarungen bitte telefonisch unter (0 36 61) 4 53 00 oder per E-Mail schiedsstelle@md-td.de

**Kontaktbereichsbeamter Herr Vogel**
- jeden Donnerstag von 15:00 bis 18:00 Uhr im Gemeindeamt Mohlsdorf – Telefon: (0 36 61) 45 30 52
- jeden Dienstag von 15:00 bis 18:00 Uhr im Gemeindeamt Teichwolframsdorf – Telefon: (03 66 24) 2 25 31

## Hinweise

**Redaktionsschluss**

| Termin Redaktionsschluss | Termin Erscheinungstag |
|---|---|
| 14.11.2016 | 03.12.2016 |
| 07.12.2016 | 07.01.2017 |
| 16.01.2017 | 04.02.2017 |

**Verteilung der Amtsblätter**
Das von der Firma Tischendorf beauftragte Unternehmen ist bemüht, jedem Haushalt der Gemeinde Mohlsdorf-Teichwolframsdorf das Amtsblatt am Erscheinungstag zuzustellen. Sollte es Probleme bei der Zustellung des Amtsblattes geben, bitten wir Sie, die Firma Tischendorf in Greiz, Telefon: (0 36 61) 6 29 30 umgehend zu informieren.

## Wichtige Rufnummern

| | |
|---|---|
| **Rettungsleitstelle Gera** | (03 65) 41 21 76 |
| (Auskunft zum ambulanten Notfalldienst) | (03 65) 4 88 20 |
| **Frauen in Not** | |
| Frauenberatungsstelle | (01 71) 7 20 79 94 |
| Diakonie-Verein Carolinenfeld e.V. | (0 36 61) 26 17 |
| **Kinder- und Jugendschutzdienst** | (0 36 61) 4 42 58 98 |
| Diakonie-Verein Carolinenfeld e.V. „Die Insel“ | (0 36 61) 4 42 58 99 |
| **Sorgentelefon** | (08 00) 0 08 00 80 |
| **Tierärztlicher Notdienst** | |
| Dr. H.-D. Gerstner, Carolinenstraße 44 | (0 36 61) 45 61 30 |
| **Kindertagesstätten** | |
| „Regenbogen” in Mohlsdorf | (0 36 61) 43 25 55 |
| „Sonnenschein“ in Teichwolframsdorf | (03 66 24) 2 03 53 |
| „Gänseblümchen“ in Waltersdorf | (03 66 23) 2 04 14 |
| **Schulen** | |
| Freie Regelschule Reudnitz | (0 36 61) 43 25 47 |
| Grundschule Mohlsdorf | (0 36 61) 4 25 83 |
| Grundschule Teichwolframsdorf | (03 66 24) 2 22 81 |
| **Landratsamt Greiz** | (0 36 61) 87 60 |
| **Stromversorgung** | |
| Kundenzentrum Weida | (03 66 03) 53 48 00 |
| **TEAG Thür. Energie AG** | |
| Service-Nummer | (0 36 41) 8 17 11 11 |
| **TEN Thür. Energienetze GmbH** | |
| Störungsnummer Strom | (03 61) 73 90 73 90 |
| Störungsnummer Erdgas | (08 00) 6 86 11 77 |
| **Zweckverband TAWEG Greiz** | (0 36 61) 61 70 |
| **Entsorgungsgesellschaft „Umwelt“ Mehla** | (03 66 22) 56 80 |
| **Abfallwirtschaftszweckverband** | |
| (Grobmüll) | (0 36 61) 47 80 20 |
| (Service-Nr.) | (03 65) 8 33 21 50 |
| **Geraer Umweltdienste GmbH & Co. KG** | |
| Gelbe Tonne | (08 00) 8 40 03 73 |
| **Sparkasse Mohlsdorf/Teichwolframsdorf** | (03 65) 8 22 00 |
| **Pfarramt Mohlsdorf** | (0 36 61) 4 27 00 |
| **Pfarramt Reinsdorf** | (0 36 61) 6 34 01 |
| **Gemeinschaftspraxis Mohlsdorf** | |
| Frau Dr. med. Möhring/Frau Dipl.-Med. Rohleder | (0 36 61) 43 21 21 |
| **Arztpraxis Reudnitz** | |
| Frau Dipl.-Med. A. Ebert | (0 36 61) 43 22 44 |
| **Arztpraxis Teichwolframsdorf** | |
| Herr Dr. Thomas Helmer | (03 66 24) 2 03 58 |
| **Zahnarzt** | |
| Fachzahnärztin Dr. med. dent. Undine Adler | (0 36 61) 26 12 |
| Dr. med. dent. Ingrid Dornheim | (03 66 24) 2 02 56 |
| Dipl.-Stom. Holger Schneidenbach | (03 66 24) 2 02 26 |
| **„Kleeblatt“ Hauskrankenpflege GmbH** | |
| Frau Uta Tautz und Frau Corina Richter | (0 36 61) 32 39 |
| **Naturheilpraxis Silke Sturm** | (0 36 61) 45 78 00 |
| **Tierarztpraxis Dipl.-Vet.-Med. Gerd Reinhold** | (03 66 24) 2 04 96 |
| **Postpoint Kahmer** | (0 36 61) 43 32 54 |
| **Fahrdienste** | |
| Herr Andreas Trommer | (0 36 61) 43 36 72 |
| Herr Edgar Schneider | (03 66 24) 2 04 56 |
| **„Bienenschwarm-Hotline“** | |
| Imkerei Wünscher & Rößler, Reudnitz | (01 71) 4 60 63 06 |
| **encoLine Service-Nummer** | (03 65) 8 33 73 37 |
| René Böttcher (Ansprechpartner) | (01 74) 3 03 32 31 |
| **encoLine Service-Techniker** | |
| Computerservice von A–Z, H. Pelz | (0 36 61) 45 34 42 |

## 3. Satzung zur Änderung der Hauptsatzung der Gemeinde Mohlsdorf-Teichwolframsdorf

Aufgrund des § 19 der Thüringer Kommunalordnung (ThürKO) in der Fassung der Neubekanntmachung vom 28.01.2003 (GVBl. S. 41), letzte Änderung durch Artikel 2 des Vorschaltgesetzes zur Durchführung der Gebietsreform in Thüringen vom 02.07.2016 (GVBl. Seite 242) hat der Gemeinderat der Gemeinde Mohlsdorf-Teichwolframsdorf am 09.08.2016 folgende Änderungssatzung beschlossen:

**§ 1 Änderung der Hauptsatzung**

Die Hauptsatzung der Gemeinde Mohlsdorf-Teichwolframsdorf i.d.F. der Neubekanntmachung vom 09.06.2015 (Amtsblatt der Gemeinde Mohlsdorf-Teichwolframsdorf Nr. 9 des Jahrgangs 2015 vom Erscheinungstag 05.09.2015) wird wie folgt geändert:

(1) § 8 Abs. 2 wird wie folgt geändert: Abs. 2 erhält folgende Fassung: „Der Gemeinderat überträgt dem Bürgermeister neben den in der Thüringer Kommunalordnung aufgeführten Aufgaben gemäß § 29 Abs. 4 der ThürKO die selbständige Erledigung
   a) der Vornahme der Erteilung des gemeindlichen Einvernehmens gemäß § 36 Abs. 1 Baugesetzbuch für alle Vorhaben in Gebieten, für die ein rechtskräftiger Bebauungsplan (B-Plan) besteht, außer in den Fällen, in welchen eine Befreiung von den Festsetzungen des B-Plans gemäß § 31 BauBG erforderlich ist.
   b) der Vornahme der Erteilung des gemeindlichen Einvernehmens gemäß § 36 Abs. 1 BauBG für alle Vorhaben innerhalb der im Zusammenhang bebauten Ortsteile nach § 34 BauGB.
   c) der Ausübung des gesetzlichen Vorkaufsrechtes, sofern dem nicht gesetzliche Bestimmungen entgegenstehen.“

(2) § 13 wird wie folgt geändert:
   a) Absatz 2 erhält folgende Fassung: „(2) Die Bekanntmachung von Zeit, Ort und Tagesordnung der Sitzungen des Gemeinderates, der Ausschüsse und des Ortschaftsrates werden durch Aushang an nachfolgend aufgeführten Bekanntmachungstafeln bekannt gemacht:

**Mohlsdorf**
- Straße der Einheit – Einfahrt zur Gemeindeverwaltung
- Straße der Einheit – Schule
- Straße der Einheit – ehem. Feuerwehrgerätehaus
- Auffahrt Ernst-Thälmann-Str.
- Waldhaus

**Reudnitz**
- Wartehalle Werdauer Straße
- Schulstraße – Schule
- Straße des Friedens
- Albert-Steinbach-Str. bei Geschäft Rose

**Gottesgrün**
- Ortsstraße – ehemalige Turnhalle
- Ortsstraße – Einfahrt zu Grundstück Bandke

**Kahmer**
- Dorfstraße – Bushaltestelle
- Dorfstraße – Containerstellplatz

**Teichwolframsdorf**
- Hagenberg bei Nr. 5
- Bahnhofstraße – Containerstellplatz
- Steinberg 1
- Ronneburger Straße – Parkplatz
- Hauptstr. 78a – Turnhalle
- Ecke Talstraße/Bergstraße
- Bushaltestelle Sorge-Settendorf/Abzweigung Kleinreinsdorf
- Sorge-Settendorf 63 – gegenüber Gaststätte Holzfällerklause

**Großkundorf**
- Großkundorf 24 – Gasthof „Lucius“
- Großkundorf 14a – Dorfgemeinschaftshaus

**Kleinreinsdorf**
- Kleinreinsdorf – oberer Dorfplatz bei Gaststätte „Heiterer Blick“
- Kleinreinsdorf 16
- Kleinreinsdorf 81 (Silberberg)

**Waltersdorf**
- Siedlung 1 – unterhalb des ehem. Kulturhauses
- Am Mühlberg 22 – Höhe Zufahrt Methodistenkirche

Die Bekanntmachung von Zeit, Ort und Tagesordnung der Sitzungen des Gemeinderates, der Ausschüsse und des Ortschaftsrates ist mit dem Ablauf des ersten Tages des Aushangs an den Bekanntmachungstafeln vollendet. Die entsprechenden Bekanntmachungen dürfen jedoch erst am Tag nach der Sitzung abgenommen werden.“

   b) Nach Absatz 4 wird ein Absatz 5 angefügt: „Öffentliche Zustellungen im Sinne des Thüringer Verwaltungszustellungs- und Vollstreckungsgesetzes erfolgen im Geltungsbereich dieser Satzung durch Auslegung des zuzustellenden Schriftstückes im Eingangsbereich der Gemeindeverwaltung, Straße der Einheit 6. Die Vornahme der öffentlichen Zustellung wird zuvor im Amtsblatt der Gemeinde öffentlich bekannt gemacht.“

**§ 2 Inkrafttreten**

Die Änderungssatzung tritt am Tag nach ihrer Bekanntmachung in Kraft.

*Mohlsdorf-Teichwolframsdorf, den 09.09.2016*
*(Siegel) Pampel, Bürgermeisterin*

**Hinweis nach § 21 Abs. 4 ThürKO**

Ist eine Satzung unter Verletzung von Verfahrens- und Formvorschriften, die in der ThürKO enthalten oder aufgrund der ThürKO erlassen worden sind, zustande gekommen, so ist die Verletzung unbeachtlich, wenn sie nicht innerhalb eines Jahres nach Bekanntmachung der Satzung gegenüber der Gemeinde unter Bezeichnung des Sachverhaltes, der die Verletzung begründen soll, schriftlich geltend gemacht worden ist. Dies gilt nicht, wenn die Vorschriften über die Genehmigung der Ausfertigung oder Bekanntmachung der Satzung verletzt worden sind. Wurde eine Verletzung nach Satz 1 geltend gemacht, so kann auch nach Ablauf der in Satz 1 genannten Frist jedermann diese Verletzung geltend machen.

*Mohlsdorf-Teichwolframsdorf, den 09.09.2016*
*Pampel, Bürgermeisterin (Siegel)*

## Bebauungsplan „Hinter der Schule“

**(OT Mohlsdorf) – Gemeinsame öffentliche Bekanntmachung des Beschlusses zur Einleitung des Verfahrens zur Aufhebung des Bebauungsplanes & der frühzeitigen Öffentlichkeitsbeteiligung**

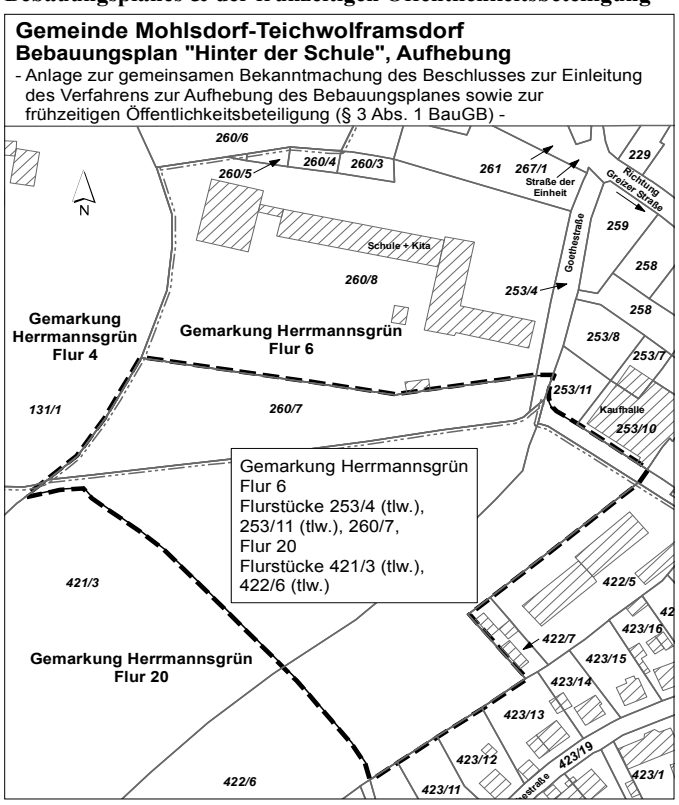

Der Gemeinderat der Gemeinde Mohlsdorf-Teichwolframsdorf hat gem. § 2 Abs. 1 BauGB den Beschluss zur Einleitung des Verfahrens zur Aufhebung des Bebauungsplanes „Hinter der Schule" im Ortsteil Mohlsdorf für den in der Anlage gekennzeichneten Bereich gefasst. Der Beschluss wird hiermit öffentlich bekannt gemacht. In Vorbereitung der weiteren Planungen soll die Bevölkerung über die Ziele und Zwecke des Aufhebungsverfahrens und des damit notwendigen Bauleitplanverfahrens im Rahmen einer frühzeitigen Öffentlichkeitsbeteiligung (§ 3 Abs. 1 BauGB) informiert werden. Diese öffentliche Informationsveranstaltung wird **am Montag, den 14. November 2016 um 18:00 Uhr** im Gemeindeamt der Gemeindeverwaltung Mohlsdorf-Teichwolframsdorf in Mohlsdorf (Straße der Einheit 6, 07987 Mohlsdorf-Teichwolframsdorf) durchgeführt. Die Bevölkerung ist hierzu herzlich eingeladen. Im Rahmen der frühzeitigen Bürgerbeteiligung hat jeder die Möglichkeit, sich zum Planvorhaben zu äußern bzw. Hinweise zu geben.

*Pampel, Bürgermeisterin*

## Informationen der Gemeindeverwaltung

### Stellenausschreibung

Im Sachgebiet der Bauverwaltung der Gemeinde Mohlsdorf-Teichwolframsdorf ist zum 01.01.2017 die Stelle als Kauffrau/Kaufmann in der Grundstücks- und Wohnungswirtschaft oder Immobilienkauffrau/-mann als Teilzeitbeschäftigung (25 bis 30 h/Woche) zu besetzen.
Die Einstellung erfolgt befristet **bis zum 31.12.2018**. Das Entgelt bestimmt sich nach der **Entgeltgruppe E 6** der Anlage A des Tarifvertrages für den öffentlichen Dienst (TVöD).

**Das Aufgabengebiet umfasst im Wesentlichen:**
- Erstellung, Abschluss und Aufhebung von Pacht- und Mietverträgen,
- Abnahme und Übergabe von Wohnungseinheiten,
- Durchsetzung der Hausordnung,
- Abrechnung der Betriebskosten,
- Erstellung der Wohnungsgeberbescheinigungen,
- Pflege der Energielieferungs- und Wartungsverträge,
- Verwaltung von gemeindlichen Immobilien und Grundstücken,
- Kundengespräche mit Mietern, Pächtern und Dritten im Rahmen der Verwaltung gemeindlicher Immobilien und Grundstücke.

**Fachliche und persönliche Voraussetzungen:**
- eine abgeschlossene Berufsausbildung als Kauffrau bzw. Kaufmann in der Grundstücks- und Wohnungswirtschaft oder als Immobilienkauffrau bzw. Immobilienkaufmann,
- Führerschein der Klasse B und eigener Pkw sowie die Bereitschaft zur Nutzung des eigenen Pkws für dienstliche Zwecke,
- möglichst mehrjährige Berufserfahrung und
- gute Kenntnisse der Strukturen und Arbeitsweise in einer öffentlichen Verwaltung sowie Basiswissen im Bereich der Gebäudetechnik sind erwünscht.

Die Bewerber sollen über eine abgeschlossene Berufsausbildung als Kauffrau bzw. Kaufmann in der Grundstücks- und Wohnungswirtschaft oder als Immobilienkauffrau bzw. Immobilienkaufmann verfügen. Fundierte Kenntnisse im Mietrecht sowie angrenzender Rechtsgebiete werden vorausgesetzt. Sichere PC-Kenntnisse im Bereich der Standardsoftware (MS Office) werden erwartet. Gleichwohl müssen die Bewerber über eine hohe Einsatzbereitschaft und Belastbarkeit, Kooperationsbereitschaft sowie ein bürgerfreundliches, korrektes und kompetentes Auftreten gegenüber Behörden, Bürgern und Unternehmen verfügen. Des Weiteren rundet eine selbständige und eigenverantwortliche Arbeitsweise Ihr Profil ab.
Im Interesse der beruflichen Gleichstellung sind Bewerbungen von Frauen ausdrücklich erwünscht. Die vollständigen, aussagefähigen Bewerbungsunterlagen (tabellarischer Lebenslauf, Zeugniskopien, lückenloser Tätigkeitsnachweis, usw.) werden bis spätestens **18. November 2016** erbeten an: Gemeindeverwaltung Mohlsdorf-Teichwolframsdorf, Personalamt, Straße der Einheit 6, in 07987 Mohlsdorf-Teichwolframsdorf. Aus Kostengründen wird darum gebeten, die Bewerbungsunterlagen in Kopien einzureichen. Diese verbleiben bei der Gemeindeverwaltung Mohlsdorf-Teichwolframsdorf und werden nicht zurückgesandt. Nach Abschluss des Stellenbesetzungsverfahrens werden die Bewerbungsunterlagen nicht berücksichtigter Bewerber vernichtet bzw. können im Personalamt abgeholt werden. Bei gewünschter Rücksendung der Unterlagen bitten wir um Beilage eines entsprechend adressierten und frankierten Rückumschlages. Durch die Bewerbung entstehende Kosten werden nicht erstattet.

### Öffentliche Ausschreibung

Die Gemeinde Mohlsdorf-Teichwolframsdorf als Eigentümerin verkauft auf dem Wege der öffentlichen Ausschreibung das nachfolgende Grundstück.

**Angaben zum Objekt:**
Lage: Am Ahornweg
Gemarkung: Teichwolframsdorf
Flur: 3
Flurstück: 292/11 – Teilfläche, ca. 520 m²

**Objektbeschreibung:**
Das Grundstück ist unbebaut und befindet sich in guter Wohnlage und wird im Flächennutzungsplan der Gemeinde als gemischte Baufläche ausgewiesen. Es beurteilt sich nach § 34 BauGB.

**Gebot:**
Das Mindestgebot für das Grundstück ist 15 €/m².

**Ausschreibungsfrist:**
Die Ausschreibungsfrist endet mit Ablauf des 30.11.2016 (Posteingangsstempel entscheidend). Die Angebote sind zu richten an die Gemeinde Mohlsdorf-Teichwolframsdorf, Straße der Einheit 6, 07987 Mohlsdorf-Teichwolframsdorf. Sie sind in einem verschlossenen Umschlag unter Angabe der Objektnummer (Ahornweg 292/11) mit dem Vermerk „Bitte bis zum Stichtag nicht öffnen!" einzureichen.
Die Entscheidung über den Verkauf trifft der Gemeinderat der Gemeinde Mohlsdorf-Teichwolframsdorf. Die Gemeinde ist nicht verpflichtet, an einen bestimmten Bieter zu verkaufen bzw. an den Höchstbietenden oder überhaupt zu verkaufen.

**Ansprechpartner:**
Kämmerei-Liegenschaften, Frau Schimmel
Telefon: (0 36 61) 45 30-19
E-Mail: verwaltung@md-td.de

*Pampel, Bürgermeisterin*

### Öffentliche Ausschreibung

Die Gemeinde Mohlsdorf-Teichwolframsdorf als Eigentümerin verkauft auf dem Wege der öffentlichen Ausschreibung das nachfolgende Grundstück.
**Angaben zum Objekt:**
Lage: Hauptstraße 41A
Gemarkung: Teichwolframsdorf
Flur: 3
Flurstück: 292/11 – Teilfläche, ca. 4.213 m²

**Objektbeschreibung:**
Das Grundstück ist bebaut mit einem Gebäudekomplex, der gewerblich – 1 Gewerbeeinheit und gesellschaftlich sowie teilweise wohnbaulich – 3 Wohneinheiten genutzt wird. Des Weiteren befinden sich auf dem Grundstück Parkflächen und eine große Grünfläche (Wiese).

**Gebot:**
Das Mindestgebot für das Grundstück beträgt *43.300,00 €* zzgl.Kosten für Wertgutachten und Vermessung.

**Ausschreibungsfrist:**
Die Ausschreibungsfrist endet mit Ablauf des 30.11.2016 (Posteingangsstempel entscheidend). Die Angebote sind zu richten an die Gemeinde Mohlsdorf-Teichwolframsdorf, Straße der Einheit 6, 07987 Mohlsdorf-Teichwolframsdorf. Sie sind in einem verschlossenen Umschlag unter Angabe der Objektnummer (Hauptstraße 41a) mit dem Vermerk „Bitte bis zum Stichtag nicht öffnen!“ einzureichen.
Die Entscheidung über den Verkauf trifft der Gemeinderat der Gemeinde Mohlsdorf-Teichwolframsdorf. Die Gemeinde ist nicht verpflichtet, an einen bestimmten Bieter zu verkaufen bzw. an den Höchstbietenden oder überhaupt zu verkaufen.

**Ansprechpartner:**
Kämmerei-Liegenschaften, Frau Schimmel
Telefon: (0 36 61) 45 30-19
E-Mail: verwaltung@md-td.de

*Pampel, Bürgermeisterin*

## Vermietung von Gewerbehallen im Objekt „Raasdorfer Straße 3“ in 07987 Mohlsdorf-Teichwolframsdorf

Die Gemeinde Mohlsdorf-Teichwolframsdorf schreibt zum nächstmöglichen Zeitpunkt Gewerbehallen im Objekt **Raasdorfer Straße 3** in 07987 Mohlsdorf-Teichwolframsdorf für eine **längerfristige** (bis 5 Jahre) **gewerbliche Vermietung** aus. Das Mietangebot umfasst insgesamt 2 Gewerbehallen, die als Lagerflächen und zur Fahrzeugunterstellung genutzt werden können. Die Ein- und Ausfahrten erfolgen über die elektrischen Sektionaltore. Im Innenbereich sind die beiden Gewerbehallen mit einer Verbindungstür getrennt. Die Anmietung der Gewerbehallen wäre einzeln, aber auch zusammen möglich.

**Die Hallenbereiche gliedern sich auf in**
→ 209,00 m² mit 3 Sektionaltoren (4,30 m x 4,10 m) und
→ 126,50 m² mit 2 Sektionaltoren (2,80 m x 4,10 m bzw. 4,30 m x 4,10 m)

Die Halleninnenhöhe von 6,00 m endet nach hinten auslaufend mit 3,50 m (Pultdach). Das Objekt verfügt über einen Stromanschluss. In der monatlichen Miete von 2,50 €/m² sind die Betriebskosten enthalten.

Besichtigungstermine zum Objekt sind ab sofort nach Vereinbarung möglich. Bei Anfragen hierzu melden Sie sich bitte unter Telefon: (0 36 61) 4 53 00 oder E-Mail: verwaltung@md-td.de. Mietanfragen für die jeweiligen Hallenbereiche und die dafür vorgesehenen Nutzungen sind schriftlich bei der Gemeindeverwaltung Mohlsdorf-Teichwolframsdorf, Straße der Einheit 6 in 07987 Mohlsdorf-Teichwolframsdorf einzureichen.

*Pampel, Bürgermeisterin*

## Gemeindesteuern werden am 15.11.2016 fällig

Die Gemeinde Mohlsdorf-Teichwolframsdorf weist alle Steuerpflichtigen, die kein Bankeinzugsverfahren haben, darauf hin, dass zum **15. November** folgende Steuern fällig werden: **Grundsteuer A + B sowie Gewerbesteuer**. Wir möchten Sie auf das Abrufverfahren aufmerksam machen und Ihnen empfehlen, uns zu beauftragen, in Zukunft die von Ihnen zu entrichtenden Beträge unmittelbar von Ihrem Bank- oder Postscheckkonto abzurufen. Das bringt für Sie manche Vorteile: Sie brauchen keine Überweisungen auszuschreiben, sparen den Weg zum Geldinstitut und damit Zeit. Sie zahlen keine Dauerauftragsgebühr und sparen dadurch Geld. Sie zahlen die Abgaben immer in der richtigen Höhe und zum richtigen Zeitpunkt. Dadurch können Sie nicht mit Mahngebühren belastet werden. Sie erleichtern auch uns die Arbeit und helfen, den Verwaltungsaufwand so gering wie möglich zu halten. Sie gehen kein Risiko ein, denn Sie können den Abbuchungsauftrag jederzeit widerrufen und haben die Möglichkeit, im Einzelfall rechtzeitig dem Abruf zu widersprechen. Nehmen Sie deshalb an diesem modernen Zahlungsverfahren teil. Vordrucke gibt es im Bürgerbüro Mohlsdorf und Teichwolframsdorf. **(Bestehende Steuerbescheide gelten solange, bis ein neuer Bescheid ergeht.)**

## Ehrenamtsförderung 2016 – engagierte Bürger gesucht

Vorbehaltlich der Bereitstellung der Mittel aus der Thüringer Ehrenamtsstiftung möchte die Gemeinde Mohlsdorf-Teichwolframsdorf auch 2016 wieder ehrenamtliches Engagement würdigen. Vereine, Organisationen, Verbände und Einzelpersonen sind deshalb aufgerufen, ehrenamtlich außergewöhnlich engagierte Bürgerinnen und Bürger für eine Würdigung im Rahmen der Ehrenamtsförderung vorzuschlagen. Die Vorschläge sind **kurz zu begründen** und bis zum **30.11.2016** bei der Gemeinde Mohlsdorf-Teichwolframsdorf einzureichen.

Die Gemeinde Mohlsdorf-Teichwolframsdorf trauert um

Herrn
**Karsten Dietzsch**
Bürgermeister a.D.

Herr Karsten Dietzsch verstarb am 6. Oktober 2016 nach kurzer, schwerer Krankheit im Alter von 75 Jahren.
Von 1990 bis 1994 war Herr Dietzsch Bürgermeister der Gemeinde Teichwolframsdorf.
Herr Dietzsch hat sein Amt als Bürgermeister mit großem persönlichem Einsatz wahrgenommen und sich mit ganzer Kraft für das Wohl der Gemeinde und deren Bürger eingesetzt. Er hat in entscheidendem Maß dazu beigetragen, dass sich die Gemeinde weiterentwickelt hat. In seiner Amtszeit wurden Projekte auf den Weg gebracht, wie der Ausbau der Verbindungsstraße von Reudnitz nach Teichwolframsdorf (Waldautobahn), der Neubau der Turnhalle neben der Grundschule in Teichwolframsdorf und zielführende Vorarbeiten für den Neubau des Teichwolframsdorfer Freibades. Neben zahlreichen gesellschaftlichen Ehrenämtern war Herr Dietzsch sehr aktiv im Gemeindekirchenrat und hat bis in das hohe Alter an der Sanierung der Kirche in Teichwolframsdorf tatkräftig mitgewirkt. Wir trauern um einen hochgeschätzten Menschen und werden ihm in größter Wertschätzung und Dankbarkeit ein ehrendes Andenken bewahren. Karsten Dietzsch wird in unserer Gemeinde fortbestehen. Er ist Bestandteil ihrer Geschichte. Unser tiefes Mitgefühl gilt seiner Familie.

*Gemeinderat und Gemeindeverwaltung*
*Petra Pampel, Bürgermeisterin*
*Gerd Halbauer, Ortschaftsbürgermeister Teichwolframsdorf*
*Mitglieder des Ortschaftsrates Teichwolframsdorf*

# Informationen aus dem Gemeindegebiet

## Die Grundschule Teichwolframsdorf informiert

**Einladung zum Elternabend**

Sehr geehrte Eltern der Schulanfänger 2017,
es ist bald soweit, der Termin der Schulanmeldung für Ihr Kind rückt heran. ***Schulpflicht besteht für alle Kinder, die bis einschließlich***

***1. August 2017 sechs Jahre alt werden.*** Kinder, die am 30. Juni 2017 mindestens 5 Jahre alt sind, können auf Antrag der Eltern eingeschult werden.

Wir laden Sie herzlich zum 1. Informationselternabend ein, der am **16. November 2016 um 19:00 Uhr in der Grundschule Teichwolframsdorf** stattfinden wird.
Bitte ermöglichen Sie Ihre Teilnahme, da an diesem Abend die genauen Termine für die Schuleinschreibung Ihres Kindes vergeben werden.

*K. Vogel, Schulleiterin*

## Information für die Eltern der Vorschulkinder

**zur Einschulung im Schuljahr 2017/18 an der Staatlichen Grundschule Mohlsdorf**

**1. Informationselternabend**
Für die Eltern der Schulanfänger 2017 findet am **Montag, 21.11.2016 um 19:00 Uhr** in der GS Mohlsdorf ein 1. Informationselternabend statt, zu dem hiermit herzlich eingeladen wird. Es werden Hinweise zur Schulanmeldung, zur Schulvorbereitung und zum Einschulungsverfahren gegeben.

**2. Anmeldung der schulpflichtigen Kinder für das Schuljahr 2017/18**
1. Alle Kinder, die bis zum 1. August 2017 sechs Jahre alt werden, sind schulpflichtig.
2. Lt. Thüringer Schulordnung § 119 sind die Erziehungsberechtigten verpflichtet, ihre Kinder zum Schulbesuch anzumelden.
3. Die Erziehungsberechtigten melden ihre schulpflichtigen Kinder bitte in der Schulleitung der GS Mohlsdorf zu folgenden Terminen an:
Donnerstag, 08.12.2016: 09:30 – 18:00 Uhr
Montag, 12.12.2016: 09:30 – 11:00 Uhr und 13:30 – 14:30 Uhr
Donnerstag, 15.12.2016: 09:30 – 15:00 Uhr
Ihr Kind können Sie zur Anmeldung mitbringen!
4. Bei der Anmeldung ist die Geburtsurkunde oder das Familienstammbuch vorzulegen.
5. Sollte die Anmeldung zu diesen Terminen nicht möglich sein, vereinbaren Sie bitte mit der Schulleitung der Grundschule (03661) 42583 einen anderen Zeitpunkt.
Die Anmeldung muss spätestens bis 15.12.2016 erfolgt sein.
6. Zu den schulärztlichen Untersuchungen im Frühjahr 2017 erhalten die Eltern Einladungen vom Gesundheitsamt über die Kindereinrichtungen.

*B. Michalak*
*Schulleiterin*

## Schulanfänger in Mohlsdorf und Teichwolframsdorf leuchten auf dem Schulweg

**Historischer Rennsportclub Greiz-Neumühle e.V. im ADAC übergab an Schulanfänger beider Schulen ADAC–Warnwesten**

Sie sind schon von Weitem zu sehen, die Schulanfänger der Staatlichen Grundschule Mohlsdorf mit ihren ADAC-Warnwesten, die mit ihren reflektierenden Leuchtstreifen und Figuren nicht nur die Aufmerksamkeit auf dem Schulweg auf sich ziehen, sondern auch schon von Weitem signalisieren: „Achtung Schulanfänger auf dem Schulweg“. Unlängst erhielten die ABC-Schützen der Staatlichen Grundschule Mohlsdorf, aber auch die der Staatlichen Grundschule Teichwolframsdorf, aus den Händen von Herrn Sven Fischer sowie Herrn Peter Gerstenberger vom Historischen Rennsportclub Greiz-Neumühle e.V. im ADAC diese Warnwesten, die in einer deutschlandweiten Aktion von der ADAC-Stiftung „Gelber Engel“ dafür bereitgestellt wurden. Ziel der Aktion ist es, den Schulweg der Erstklässler sicherer zu machen, indem sie deutlich sichtbar am Straßenverkehr teilnehmen und damit das mögliche Unfallrisiko für alle Verkehrsteilnehmer verringern. Interessant waren die Reaktionen der Kinder bei der Übergabe der ADAC-Warnwesten. Hatten sie sich doch bereits im Vorfeld der Warnwestenübergabe im Unterricht mit dem Thema Schulweg beschäftigt. Gut sehen und, was besonders wichtig, von Weitem gesehen werden, war die Antwort der Schulanfänger.
Die Aktion ist ein deutliches Engagement des ADAC, aber auch des HRC Greiz-Neumühle e.V. im ADAC, für gegenseitige Rücksichtnahme und Vorsicht im Straßenverkehr. Wurden doch die Schulanfänger an beiden Grundschulen nun schon im vierten Jahr hintereinander mit den ADAC-Warnwesten kostenlos ausgestattet.

*Peter Reichardt (gekürzt)*

## Schüler der GS Teichwolframsdorf berichten

Unser Weltkindertag
Am 20.09.2016 haben wir den Weltkindertag in der Schule gefeiert. Wir haben in unserer 3. Klasse über Kinderrechte gesprochen. Wir haben gelernt, dass man Kinder nicht nach ihrem Aussehen beurteilen soll. Kinder dürfen selbst entscheiden, ob sie auf dem Rad- oder Fußweg fahren wollen. Kinder haben aber auch Pflichten. Ab 8 sind Kinder für den Schaden verantwortlich, den sie anrichten. Uns hat an diesem Tag gefallen: das Lesen in kleinen Gruppen, der Austausch über Kinder in aller Welt und das Zuhören, wie es früher in der Schule war. Wir freuen uns schon auf das nächste Jahr.
(aufgeschrieben von Collin, Lina, Keanu, Judith, Jolina)

Exkursion nach Greiz
Wir waren im September mit unserer Klasse in Greiz zu einer Stadtführung und im Kreiskrankenhaus. Schon spannend war der Anfang der Führung in der Stadtkirche vor dem Sarg des Ritters. Wir entdeckten auch den Hund am Kirchturm. Besonders berührt hat uns die Geschichte über den Offizier von Westernhagen und seinen Tod.
Dann ging es für uns weiter mit Herrn Doktor Meyer im Kreiskrankenhaus Greiz. Dabei haben wir viel über unseren Körper gelernt. Danach hatten wir einen kleinen Kurs in Erster Hilfe.
Nun sind wir fit in stabiler Seitenlage und wissen Bescheid über Geschichten rund um die Greizer Sehenswürdigkeiten.
(aufgeschrieben von Luis, Jamie, Evan, Anton, Liv)

## Abschied und Dank

Werte Leserinnen und Leser des Amtsblatts, seit etwas mehr als neunzehn Jahren gibt es unsere Mohlsdorfer Jugendfeuerwehr. Von Anfang an betreute sie Kinder aus Mohlsdorf, Gottesgrün, Reudnitz und Kahmer. Auch ich bin von Anfang an dabei, trat acht Jahre später in die Gottesgrüner Feuerwehr ein. Im Jahr 2010 wurde ich nach Jürgen Herrmann und Klaus Oelschlegel der dritte Jugendfeuerwehrwart dieser Jugendfeuerwehr. Die Gründung der Kindergruppe Wasserdrachen wurde sogleich meine erste Amtshandlung. Einen Jugendausschuss, durch welchen die Jugendlichen in Entscheidungen einbezogen werden, hatten wir bereits drei Jahre zuvor gegründet. Als Brandschutzerzieher verabschiedete ich im September meinen zehnten Jahrgang an der Grundschule. Seit zwei Jahren verantworte ich für oben genannte Ortsteile den Fachbereich Atemschutz. Doch nun führt mich mein Weg in eine neue berufliche Richtung abseits der Heimat: die Luftfahrt. Deshalb muss ich meine Ämter hier in der Gemeinde ablegen. Ich bedanke mich bei allen, die mir bzw. der Jugendfeuerwehr den Weg geebnet oder sie – in welcher Form auch immer – unterstützt haben. Sowohl als Jugendlicher, aber vor allem als Betreuer und Jugendwart erlebte ich viele Dinge, die ich in meinem Leben nicht missen möchte, bzw. konnte sie den Jugendlichen ermöglichen. Ich danke allen Sponsoren, die daran beteiligt waren. Auch allen Feuerwehrkameraden und Eltern, die das unterstützten. Mein Dank gilt aber auch den Wehrführern und Vorgesetzten, die mir das Vertrauen schenkten, und den Kameraden meiner Gottesgrüner Wehr, die mir von Anfang an mit großem Respekt und Kameradschaft begegnet sind. Nicht zu vergessen sind die Mitarbeiter der Gemeindeverwaltung bzw. des Bauhofs, die im Hintergrund ihre Zuarbeit leisteten, und die verschiedenen Bürgermeisterinnen, die stets ein offenes Ohr hatten. Auch gilt mein Dank MdL Christian Tischner und MdB Volkmar Vogel, die die Arbeit unserer Jugendfeuerwehr stets verfolgten – es tat gut, zu wissen, dass unsere Arbeit auch durch Abgeordnete wahrgenommen wird. Schließlich danke ich vor allem meinen Mitstreitern, die es mit mir ausgehalten und unserer Gruppe den nötigen Schliff verpasst haben. Nur mit einem solchen Betreuerteam war die Vielfalt unserer Arbeit überhaupt möglich. Den größten Dank aber richte ich an die 77 aktuellen und ehemaligen Kinder und Jugendlichen (davon 20 Mädchen), die über die Jahre unsere Uniform trugen und die Jugendfeuerwehr mit Leben erfüllten – zu fast jedem fällt mir ein gemeinsamer Moment ein. Mindestens 13 sind heute in Feuerwehren aktiv. Ich wünsche mir, dass „meine Jugendfeuerwehr“ auch weiterhin große Unterstützung erfährt und dass Sie, liebe Leser, nie die Hilfe unserer Kameraden benötigen. Gut Schlauch.

*Robert Riedel*

## Der „Alte“ ist auch der „Neue Fuchs“ beim RFV Mohlsdorf e.V.

**Reiterliche Tradition beim RFV Mohlsdorf e.V. wurde am vergangenen Wochenende fortgesetzt**

Herbstlicher Dunst lag über der Landschaft, als sich Teichwolframsdorf Pferdesportfreunde aus Sachsen, Thüringen und Bayern auf dem Reiterhof Jäschke in Mohlsdorf trafen, um auf die traditionelle Fuchsjagd des RFV Mohlsdorf e.V. zu gehen. Knapp 100 Pferdesportfreunde waren der Einladung des RFV Mohlsdorf e.V. gefolgt. Kaiserwetter für eine solche Fuchsjagd, die beim RFV Mohlsdorf e.V. nicht mit Hundemeute auf einen Fuchs, sondern in toller Gemeinschaft von 15 Kutschen, einem Kremser und 12 Reitern über Stock und Stein durch die herrliche Landschaft des Greizer Ostens ging. Manch Wanderer, Spaziergänger, Jogger oder Radfahrer, ganz zu schweigen von den Gästen der Gaststätte „Waidmannsruh“ in Bildhaus, staunten nicht schlecht, als die Kavalkade der Reiter und Kutschen an ihnen vorbeizog. Geschniegelt und gebügelt im reiterlichen Dreß oder auf dem Kutschbock mit den vorgespannten Pferden war es eine Pracht, diese Fuchsjagd des RFV Mohlsdorf e.V. zu erleben. Noch dazu, da auch in diesem Jahr wieder die Parforcehornbläser aus Neuhof bei Bad Sachsa mit von der Partie waren und mit dem großen „Halali“ auf dem Reitplatz des Reiterhofes Jäschke in Mohlsdorf die diesjährige Fuchsjagd eröffneten. Erinnern wir uns! Im vergangenen Jahr war es Detlef Rahnfeld mit seinem Araberhengst „Djamil“, der den Fuchs 2015 gewann und damit natürlich in diesem Jahr die Ehre des Fuchsjagdmasters einschließlich des angehefteten Fuchsschwanzes trug. Der „Alte“ ist auch der „Neue Fuchs 2016“, geritten von Detlef Rahnfeld. Doch für alle viel wichtiger war es, einen herrlichen Tag in Gemeinschaft erlebt und dabei Kraft, Zuversicht und neue Kontakte geknüpft zu haben. Mit dem Signal „Fuchs tot“ und „Jagd vorbei“ wurde die Vereinsflagge eingeholt, ging die Jagd dem Ende entgegen und mit dem großen „Halali“ ging es dann zurück zum Reiterhof Jäschke. Am Abend fanden sich die Teilnehmer auf dem Heuboden bei Jäschkes ein, um mit allerlei Schabernack und manchem Schluck Hochprozentigem die „Regelverstöße“ zu ahnden. Es ging schon bis weit nach Mitternacht, ehe man sich zur Ruhe begab. Ein ereignisreicher Tag ohne Unfall und Verluste, der auch 2017 wieder stattfinden soll und die Tradition dieser Fuchsjagd beim RFV Mohlsdorf e.V. fortsetzt.

*Peter Reichardt (gekürzt)*

## Die „Sprunghasen“ waren Turniersieger in Waltersdorf

**Der TSV 1890 Waltersdorf startete zum siebenten Mal den „Bad Taste Kaninchencup“.**

Bereits zum siebenten Mal hatten die Volleyballer des TSV 1890 Waltersdorf zu ihrem legendären „Bad Taste Kaninchencup“ 2016 in die Sporthalle nach Waltersdorf geladen und eine ganze Anzahl von sportlich Interessierten waren der Einladung gefolgt. Man muss wissen, dass die Mannschaften, die am Volleyballturnier teilnehmen, durch Losentscheid zusammengeführt werden. Sechs Mannschaften waren am Start und kämpften um Sieg und Punkte. „Kaninchencup“ – da waren natürlich die Aktiven bei der Namensgebung ihrer Teams rund um den Mümmelmann erfinderisch. Kaninchen-Klan, Hasen-Horde, Ralfs Rammler, Stoppelhopser, Sprunghasen und Lola Bunnys waren die Namen, die sie ihrem Team gaben. Legendär das Volleyballturnier – ja auch das, da man sich für diesen Wettkampf kostümieren musste. Vorgezogener Karnevalsspaß! Trotzdem waren natürlich spannende Szenen am Netz zu sehen. Tolle Angriffe mit überraschenden Schmet-

terschlägen, hochsteigende Abwehrblöcke, verblüffende Ballkombinationen, flatternde Aufschläge und vieles mehr konnte man an diesem Abend sehen. Der Beifall der Zuschauer blieb nicht aus. Jeder gegen jeden hieß es im Spielplan, so dass 15 Spiele bei Hin- und Rückrunde notwendig waren, ehe der Sieger dieses Turniers ermittelt war. Und dabei spielten die Zusatzbedingungen dieses „Volleyballturniers der besonderen Art“ auch noch eine Rolle, denn es galt nach jedem Spiel auch noch ein Trinkduell zu bestehen. Und das möglichst erfolgreich. In der Endkonsequenz war es das Team „Sprunghasen“ mit 161 positiven Punkten, das nach rund 7 Stunden Wettkampf den Turniersieg für sich reklamieren konnte. Ihm folgten auf dem zweiten Platz das Team „Ralfs Rammler“ mit 159 Punkten und auf dem dritten Platz das Team „Kaninchen-Klan“ mit 133 Punkten. In der weiteren Reihenfolge platzierten sich die Teams „Lola Bunnys“ mit 132 Punkten, „Stoppelhopser“ mit 126 Punkten und die „Hasen-Horde“ mit 116 Punkten. Insgesamt ein Freizeitvolleyballturnier der besonderen Art, das bei den jungen Leuten immer größeres Interesse findet und der TSV 1890 Waltersdorf diese Form der sportlichen Betätigung weiter intensiv pflegt. Deshalb startet kurz nach dem Jahreswechsel 2016/17 das Neujahrsturnier des TSV 1890 Waltersdorf im Volleyball am 7. Januar 2017 in der Sporthalle Waltersdorf. Anmelden können sich Mannschaften bei Enrico Heß per E-Mail: lackgott@t-online.de

*Peter Reichardt*

## Nach dem dritten Spieltag an der Spitze der Tabelle

**Kegler des TSV 1890 Waltersdorf erneut auf Siegkurs**

Mit Bahnrekord auf der Kegelbahn in Waltersdorf zum Staffelsieg der 2. Landesklasse 120 Wurf – so die Nachricht im März diesen Jahres von den Keglern des TSV 1890 Waltersdorf. Nun hat die neue Saison begonnen, der Spielbetrieb der Saison 2016/17 läuft und die Waltersdorfer Kegler vom TSV 1890 haben sich nach dem dritten Spieltag erneut an die Spitze der Tabelle der 2. Landesklasse 120 Wurf gesetzt. Drei Siege hintereinander lassen erneut Hoffnung für die laufende Saison aufkommen. Wenn auch der Sieg in Waltersdorf gegen den SV Wernburg III sehr knapp ausgefallen ist (2008 Holz : 2001 Holz ), so sind die Punkte doch in Waltersdorf geblieben. Dazu trugen Sven Pieper mit 554 Holz, Brigitte Löffler mit 525 Holz, Hans-Peter Meyer mit 468 Holz und Heiko Weide sowie Manfred Löffler mit insgesamt 461 Holz bei. Knapp, aber gewonnen, so das Fazit des dritten Wettkampftages! Interessant, dass auch in der Einzelwertung nach drei Wettkampftagen Heiko Weide auf Platz Drei und Tino Scholz auf Platz Vier der Staffel der 2. Landesklasse Kegeln 120 Wurf zu finden sind. Man darf also auf die Ergebnisse der nächsten Spieltage gespannt sein.

*Peter Reichardt*

## Von Allround-Service bis Zusatzleistung

**3. Hausmesse bei Täubert-Design**

Schon zum dritten Mal lud die Mohlsdorfer Firma Täubert-Design Kunden und Interessierte zur Hausmesse in den Mohlsdorfer Firmensitz ein. Seit der Gründung 2004 bietet Täubert-Design ein umfangreiches Angebot rund um die Werbung und Firmenpräsentation. Mit dem Umzug nach Mohlsdorf im Jahr 2010 wurde das Angebot noch erweitert und 2012 eine Dependence in der Greizer Brückenstraße eröffnet. Einen Teil dieser umfangreichen Angebotspalette konnten die Besucher der dritten Hausmesse am 15. Oktober in Mohlsdorf bestaunen, sich über die praktische Umsetzung informieren und, z.B. beim Bedrucken von kleinen Stofftaschen mit ausgesuchten Mustern, gleich selbst Hand anlegen. Für seine Hausmesse hatten der Inhaber Michael Täubert und sein aus acht Angestellten, inclusive 3 Lehrlingen, bestehendes Team auch ein Auto gechartert, an dem sie den Interessierten vor Ort zeigten, wie eine Fahrzeuggestaltung aussehen kann und praktisch umgesetzt wird. Als kulturellen Höhepunkt gab der Männergesangverein Raasdorf eine kleine Schau seines stimmlichen Könnens und ganz im Sinne seiner Sponsorentätigkeit gingen die Einnahmen aus dem Verkauf der frischen Thüringer Bratwürste direkt an den Förderverein Waldhaus.

*Frank Knüpp*

## Rentnergeburtstage im November 2016

*Die Bürgermeisterin gratuliert recht herzlich und wünscht alles Gute.*

**Mohlsdorf**

| | | | |
|---|---|---|---|
| 05.11.2016 | Alice Hönsch | 80. Geb. | Gottesgrün |
| 12.11.2016 | Gerhard Kriester | 85. Geb. | Reudnitz |
| 15.11.2016 | Gudrun Hummel | 90. Geb. | Reudnitz |
| 22.11.2016 | Gudrun Walter | 75. Geb. | Reudnitz |

**Teichwolframsdorf**

| | | | |
|---|---|---|---|
| 01.11.2016 | Manfred Möldner | 80. Geb. | Teichwolframsdorf |
| 22.11.2016 | Rolf Bratsch | 70. Geb.´ | Kleinreinsdorf |
| 25.11.2016 | Liesbeth Rohde | 90. Geb. | Teichwolframsdorf |
| 28.11.2016 | Volkmar Wellert | 70. Geb. | Waltersdorf |
| 29.11.2016 | Ilse Preußner | 75. Geb. | Teichwolframsdorf |

## Rentnertreff Mohlsdorf

Am 29.11.2016 findet um 14 Uhr unser nächster Treff im Billardcafe Monte Carlo, Raasdorfer Straße statt. Wir freuen uns auch über Rentner aus anderen Ortsteilen.

*Die Organisatoren des Rentnertreffs*

## Rentnertreff Gottesgrün

Der Rentnertreff November findet am Dienstag, den 01.11.2016 ab 15:00 Uhr im Feuerwehrgerätehaus Gottesgrün statt.

Der Rentnertreff zur Weihnachtsfeier im Dezember findet am Mittwoch, den 07.12.2016 ab 15:00 Uhr im Feuerwehrgerätehaus Gottesgrün statt. Alle Seniorinnen und Senioren sind herzlich eingeladen.

*Die Organisatoren des Treffs (Tel.-Nr. 03661 432634)*

# Bilder des Monats

*Große Freude und ein herzliches Dankeschön an Familie Heydel, denn zum Sommerabschied spendierte sie den Kindern der GS Mohlsdorf ein Eis.*

*Aqualino besuchte die Klasse 1 der GS Mohlsdorf und vermittelte Wissenswertes über das Trinkwasser.*

*Herr Vogel (rechts) ist seit Oktober 2016 der neue Kontaktbereichsbeamte in der Gemeinde Mohlsdorf-Teichwolframsdorf. Die Kontaktdaten und Sprechzeiten bleiben unverändert.*

*Herr Massinger von der Caspar Bau GmbH hat am 26.09.2016 eine Spende in Höhe von 1.500,00 € an die gemeindlichen Kindertagesstätten übergeben. Die Freude darüber war sehr groß. (Quelle: OTZ/Tobias Schubert)*

*Die Instandsetzung der Brücke Zufahrt Engelhardt wurde im Zuge der Wiederaufbauhilfe Hochwasser 2013 durch die Firma Knobel Bau GmbH am 18.10.2016 abgeschlossen. (Quelle: OTZ/Tobias Schubert)*

*Seit einem Jahr treffen sich die Senioren aus Mohlsdorf bei Doreen Schaller im „Monte Carlo“. Der monatliche Treff ist gut besucht. Senioren aus anderen Ortsteilen sind herzlich willkommen. (Quelle: OTZ/Tobias Schubert)*

## Rentnertreff Waltersdorf

Am Mittwoch, den 16.11.2016, sind alle Rentner aus Waltersdorf in das Kulturhaus Waltersdorf ab 15:00 Uhr herzlich eingeladen. Thema: Ein musikalischer Nachmittag mit Frau Jentzsch und Frau Beltz.

*Es laden ein: die Ortsgruppe der Volkssolidarität und die „Maxi"-Frauen.*

## Ortsgruppe der Volkssolidarität Kleinreinsdorf

Unser nächster Rentnertreff findet am Dienstag, 15. November 2016 um 14:00 Uhr in der Holzfällerklause in Sorge-Settendorf statt.
Wir laden alle Interessierten dazu recht herzlich ein.

*Die Organisatoren des Rentnertreffs*

## Adventsfahrt der Volkssolidarität

Am Mittwoch, den 30. November 2016 führen wir unsere alljährliche Adventsfahrt durch. Ziel ist in diesem Jahr der Gasthof Giegengrün bei Hartmannsdorf. Abfahrt ist 10:15 Uhr in Kleinreinsdorf und 10:30 Uhr in Teichwolframsdorf. Nach einem deftigen Mittagessen erwartet uns Musikalisches und Heiteres von einem Alleinunterhalter. Anschließend trinken wir gemütlich Kaffee, bevor wir die Heimreise antreten. Preis inkl. aller Leistungen: 42,00 Euro für Mitglieder der Volkssolidarität; 44,00 Euro für Nichtmitglieder. Anmeldungen sind ab sofort bei Frau Krauße Tel. (036624) 22345 möglich.Vorinformation: Weihnachtsfeier der Ortsgruppe Teichwolframsdorf am Donnerstag, 08. Dezember 2016, 14:00 Uhr, in der Hagenbergschänke. Alle Mitglieder sind dazu recht herzlich eingeladen.

*Heike Krauße, Vorsitzende Volkssolidarität OG Teichwolframsdorf*

## DRK und VdK

Am Donnerstag, den 01. Dezember 2016 findet um 14:00 Uhr in der Hagenbergschänke unser nächster Seniorennachmittag statt.
Thema: Tage bis zum neuen Jahr „Allerheiligen bis Silvester"
Alle Mitglieder und Interessierte sind dazu recht herzlich eingeladen.

*Die Organisatoren*
*Zeh (DRK)* *Ungetüm (VdK)*

## VdK - Ortsgruppe Greiz-Pohlitz

Unser nächster Treff findet am Dienstag, 15. November 2016 um 14:00 Uhr in der Bäckerei Menz, Marienstraße 13 in Greiz statt.
Thema: Weihnachtsbasteln
Wir laden alle Interessierten dazu recht herzlich ein.

*Monika Beier, Vorsitzende VdK-Ortsverband Greiz-Pohlitz*

# Veranstaltungen

**Veranstaltungen im Monat November**

| Datum | Veranstaltung/Ort | Veranstalter |
|---|---|---|
| 05.11.2016 | Bockbierfest Turnhalle Reudnitz | TSG Concordia Reudnitz |
| 05.11.2016 | Familientanz mit der Kapelle „Holli-Day" | Gasthof „Zum kühlen Morgen" |
| 06.11.2016 ab 14:00 Uhr | Kinder-Disco | Monte Carlo |
| 08.11.2016 | Kreativ-Nachmittag im Monte | Heimat- u. Geschichtsverein Mohlsdorf |
| 11.11.2016 | Martinsumzug | FSV Mohlsdorf |
| 11.11.2016 ab 20:02 Uhr | Monte-Freitag-Nacht | Monte Carlo |
| 12. + 13.11.2016 | 15. Schlacht- und Bockbierfest Gasthof „Zum heiteren Blick" | TV Kleinreinsdorf |
| 12.11.2016 | 5. Narrenwettstreit | TCC 84 e.V. |
| 15.11.2016 | Kaffee-Klatsch im Monte | Heimat- u. Geschichtsverein Mohlsdorf |
| 27.11.2016 ab 18:00 Uhr | Schrottwichteln | Monte Carlo |
| 30.11.2016 | Kräuterabend | Monte Carlo |
| jeden Freitag | Treffen des Frauenvereins Vereinszimmer | Frauenverein „Maxi" |
| jeden 2. Montag von 15:30 – 18:00 Uhr | Klöppelzirkel Kulturraum Waltersdorf | Frauenverein „Maxi" |

**Vorschau auf den Monat Dezember**

| Datum | Veranstaltung/Ort | Veranstalter |
|---|---|---|
| 03.12.2016 ab 14:00 Uhr | Mohlsdorfer Weihnachtsmarkt am Monte | Feuerwehrverein Mohlsdorf |
| 03.12.2016 20:00 Uhr | Ralf Dietsch – Live | Monte Carlo |
| 06.12.2016 | Kreativ-Nachmittag | Heimat- u. Geschichtsverein Mohlsdorf |
| 09.12.2016 | Weiberweihnacht | Monte Carlo |
| 10.12.2016 | Weihnachtsmarkt in Gottesgrün | Feuerwehrverein Gottesgrün |
| 13.12.2016 | Lichtelnachmittag | Heimat- u. Geschichtsverein Mohlsdorf |
| 24.12.2016 ab 21:00 Uhr | Weihnachten mit uns | Monte Carlo |
| 25.12.2016 | Weihnachtstanz | Monte Carlo |
| jeden Freitag | Treffen des Frauenvereins Vereinszimmer | Frauenverein „Maxi" |
| jeden 2. Montag von 15:30 – 18:00 Uhr | Klöppelzirkel Kulturraum Waltersdorf | Frauenverein „Maxi" |

## Rassegeflügelzuchtverein Reudnitz e.V.

Unsere Mitgliederversammlung mit Weihnachtsfeier findet am Freitag, 02. Dezember 2016, um 18:30 Uhr im Vereinslokal Reudnitz – ehem. Gaststätte „Zur Einkehr", Werdauer Str. – statt. Wir laden alle Mitglieder und Interessenten dazu recht herzlich ein. Weitere Informationen finden Interessierte unter
www.gefluegelzuechter-reudnitz.jimdo.de

*Der Vorstand*

## Lampions und helles Feuer

**Martinsumzug startet am 11. November**

Auch in diesem Jahr findet in unserem Ortsteil Mohlsdorf wieder der traditionelle Martinsumzug mit anschließendem Martinsfeuer auf dem Sportplatz Mohlsdorf statt. Pünktlich 18:00 Uhr wird sich der Zug mit vielen kleinen und großen Kindern sowie Erwachsenen mit Lampions und Fackeln an der Grundschule Mohlsdorf in Bewegung setzen. Angeführt vom Triebeser Fanfarenzug und abgesichert durch die Freiwillige Feuerwehr Mohlsdorf führt das Lichtermeer durch die Gemeinde in Richtung Sportplatz, wo die Martinsjünger, neben einem weiteren Intermezzo des Triebeser Fanfarenzuges, wie jedes Jahr das frisch entzündete Martinsfeuer erwartet. Sicher werden die Kinderau-

gen wieder heller leuchten als ihre Lampions oder Knicklichter, und das zeigt den Veranstaltern, wie wichtig dieses Ereignis für die Gemeinde und deren Einwohner ist. Viele Kinder bastelten schon Tage und Wochen vorher ihre eigenen Lampions, die sie dann mit Stolz vor sich her tragen. Natürlich wird mit Rostern, Steaks und Glühwein auch für das leibliche Wohl wieder bestens gesorgt. Die Organisatoren FSV Mohlsdorf, Kita „Regenbogen“ und Grundschule Mohlsdorf danken schon jetzt den Unterstützern vom Triebeser Fanfarenzug, der Freiwilligen Feuerwehr Mohlsdorf und der Bürgermeisterin Petra Pampel sowie der Verwaltung und dem Bauhof der Gemeinde für die vielseitige Hilfe.

*Frank Knüpp*

## 5. Narrenwettstreit des TCC ’84 e. V.

Der 5. Narrenwettstreit des TCC ´84 e.V. rückt näher… Welcher Verein traut sich, gegen die Seriensieger aus Meerane anzutreten? Auf geht’s! Schwört eure Vereinsmitglieder ein – das Teich’dorfer Publikum und wir würden uns riesig freuen, wenn ihr mit einer oder mehreren Darbietungen begeistert. Bei Interesse meldet euch bei unserem Präsidenten (manuel.liedloff@web.de) mit ein paar Angaben zum Verein und einer kurzen Vorabinformation, was uns erwartet. Dann lasst es gemeinsam mit uns krachen! Eure Mühen werden natürlich belohnt: Neben dem Applaus wartet wieder unser Wanderpokal auf den Gewinner.

Der Eintrittspreis für alle Vereinsmitglieder beträgt 3,00 € (erkennbar durch ein Vereinsshirt, eine Mitgliedsbestätigung etc.). Der reguläre Eintrittspreis beträgt 6,00 €. Hierfür wird wieder allerhand geboten:

– unser neues Prinzenpaar stellt sich vor und übernimmt sein Amt
– die Gast-Vereine und wir werden alles geben, um euch bei bester Stimmung zu unterhalten und einen gelungenen Abend zu gestalten
– Musik gibt es wie immer von der Diskothek „N-Project“

Wir sehen uns am **12.11.2016 im „Hof zum grünen Tal“ ab 19:30 Uhr!** Bis dahin grüßen wir mit einem donnernden…
**„Nu - geht’s los!“**

## Kaninchenausstellung in Mohlsdorf

Der Rassekaninchenverein T 72 Greiz-Schönfeld führt am 19. und 20. November im Gewerbepark Weber in Mohlsdorf eine Kaninchenausstellung durch. Geöffnet ist die Ausstellung am Sonnabend von 9:00 bis 17:00 Uhr, am Sonntag von 9:00 bis 15:00 Uhr. Wir laden hiermit die Bürger des Gemeindeverbandes zum Besuch der Ausstellung recht herzlich ein. Leider hat in diesem Jahr eine Kaninchenkrankheit, RHD 2, bei Haltern und Züchtern zu enormen Verlusten geführt. Die Überträger sind hauptsächlich Fliegen, Mücken und Schadnager. Impfungen und Bekämpfung der Verursacher können einen Befall mindern. Wir bieten Tiere zum Kauf an und geben Hinweise zur Bekämpfung der Krankheit.

*Verein T 72 Greiz-Schönfeld*

## Ho ho ho – Er ist wieder da – der Mohlsdorfer Weihnachtsmarkt

Der Feuerwehrverein Mohlsdorf e.V. und das Monte–Team laden zum gemütlichen Weihnachtsmarkt vor und ins Monte Carlo ein. Am Samstag, 3.12.16, erwartet euch ab 14:00 Uhr ein buntes und abwechslungsreiches Programm der Kita Mohlsdorf und der Freien Regelschule Reudnitz sowie mit besinnlichen Gedanken zur Weihnachtszeit von unserer Pastorin Carola Beck. Grill und Gulaschkanone sind in Betrieb. Kutschfahrten führen euch durch das weihnachtlich geschmückte Herrmannsgrün und der Weihnachtsmann hat bestimmt für jedes Kind eine kleine Überraschung parat. Egal ob euch kalt oder warm ist, die verschiedenen heißen und kalten Getränkespezialitäten von Monte–Doreen und ihrem Team heizen euch kräftig ein. Aber auch an süße Schleckermäulchen ist gedacht. Stollen, Weihnachtsgebäck u.a. werden nicht fehlen. Ortsansässige Händler bieten ihre Waren feil. Und vielleicht hält ja der Nachmittag noch weitere Überraschungen bereit. Den Abschluss des Markttages bildet jedenfalls ab 20:00 Uhr das allseits beliebte Live-Konzert mit Ralf Dietsch. Neugierig geworden? Na dann! Kommt! Schaut! Kauft! Feiert! Wir freuen uns auf euch.

*Die Organisatoren*

## Informationen der TSG Concordia Reudnitz e. V.

Auch in diesem Jahr finden wieder die Ortsmeisterschaften der TSG Concordia Reudnitz e. V. im Dezember statt. Folgende Termine sind vorzumerken:

Mo., 05.12. Volleyball
Mi., 07.12. Tischtennis
Do., 08.12. Fußballtennis
Sa., 10.12. Handball

Die Jahreshauptversammlung der TSG Concordia Reudnitz e. V. findet am 10.12. ab 19:00 Uhr statt. Einlass ist bereits 18:30 Uhr.
Alle Vereinsmitglieder sind recht herzlich eingeladen! Für Essen und Trinken wird gesorgt (Eintritt zur Deckung der Speisen).

*Der Vorstand*

## Weihnachtsmarkt in Gottesgrün am 10. Dezember 2016

Unser traditioneller Weihnachtsmarkt in Gottesgrün findet dieses Jahr wieder am 3. Adventswochenende, am Samstag, den 10.12.15 statt. Hierzu laden wir euch schon heute recht herzlich ab 14:30 Uhr ins und ums Dorfgemeinschaftshaus nach Gottesgrün ein. Ob bei knisterndem Kaminfeuer, bei Kaffee, Plätzchen und Stollen oder draußen bei einem heißen Glühwein, schaut vorbei und genießt.
Bei hoffentlich klirrender Kälte und weißem Kleid, frisch Gebratenem vom Grill und so manchem anderen Leckerbissen soll es unseren Gästen an nichts fehlen. Also, Pudelmütze aufgesetzt und ab nach Gottesgrün. Auch dieses Jahr wird es wieder etwas zu bestaunen geben und unser liebevoll geschmückter „Marktplatz“ lädt zum Stöbern und Bummeln ein und so manch einer findet hier noch ein Geschenk für seine Lieben. Da hat man gleich den Duft von gebrannten Mandeln und Raachermänneln in der Nase. In diesem Sinne… Wir freuen uns auf euch.

*Der Feuerwehrverein Gottesgrün e.V.*
*Tobias Borchert*

## 3. Live-Oldie-Nacht in Reudnitz

Juhu, es ist wieder soweit! Nach zwei erfolgreichen Oldie-Nächten mit der bekannten und legendären „Beat-Club Leipzig“-Band, kommt nun die langersehnte 3. Live-Oldie-Nacht.
Also Augen und Ohren auf, am 4. März 2017 ist es soweit, dann startet die 3. Live-Oldie-Nacht mit „Beat-Club Leipzig“ in der Turnhalle Reudnitz. „Beat-Club Leipzig“ feiert übrigens 2017 ihr 30-jähriges Bühnenjubiläum. Überraschungen und der Special-Guest „Hans Jürgen Beyer“ stehen schon in den Startlöchern. Raus mit den Tanzschuhen, wenn in Reudnitz die Nacht wieder zum Tag gemacht wird. Für gute Stimmung und das leibliche Wohl wird bestens gesorgt. Achtung: Karten können im Vorverkauf nur bis 25. Februar 2017 bei Media Lippmann in Greiz, Autoservice Reudnitz GmbH in Reudnitz, Kutscher’s Imbiss und Hotel Gudd in Mohlsdorf erworben werden. Nähere Infos zur Veranstaltung oder zum Bus-Shuttle unter www.leos-disco.de oder unter Tel.: (0 36 61) 43 33 28 (bitte ab 20:00 Uhr).

## Schachtreff

**Auch unseren nächsten Schachtreff werden wir im „Monte Carlo“ in Mohlsdorf haben, am 9. November ab 19 Uhr.**

Beim Oktober-Treffen hatten wir uns wieder mit verschiedenen Aufgaben und Übungspartien beschäftigt, dabei kamen wir auf die Frage, wie Schachaufgaben entstehen. Ich kenne drei Wege: aus einer Partie, mit einer Idee für ein Mattbild bzw. eine Kombination, oder per Zufall. Diese letzte Methode haben wir dann gemeinsam probiert und ein paar Figuren irgendwie aufs Brett gestellt. Es zeigte sich, dass es ein uninteressantes – zu einfaches – Matt gab, wenn Weiß am Zug war. Die Frage, ob Schwarz am Zug sich retten könnte, führte nach zwei kleinen Abwandlungen zu folgender Aufgabe:
Weiß: Kf4; Dc7; Sf6, Sf5; Be7, h6
Schwarz: Kf7; De6; Bh7
Schwarz am Zug erreicht Remis!

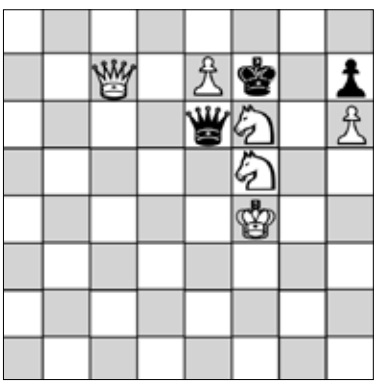

Schließlich rufen wir alle Schach-Interessenten zur Schach-Ortsmeisterschaft 2016. Termin: Mittwoch, der 14. Dezember von 19:00 Uhr bis maximal 22:20 Uhr. Ort: „Monte Carlo“ in Mohlsdorf
Spielmodus: Es werden 5 Runden im Schweizer System gespielt. Bei bis zu 6 Teilnehmern spielen wir „Jeder gegen jeden“. Die Bedenkzeit beträgt pro Partie für jeden Spieler 20 Minuten. Aus technischen Gründen können maximal 11 Spieler dabei sein. Anmeldung bei mir persönlich, telefonisch (0 36 61) 43 58 14 oder per Mail (bernd.sumpf@turniersystem.de).

Oktober-Lösung: Damit der schwarze König im Bereich der Läufer bleibt, ist 1. Tc3 notwendig. Nach 1. .. Ke5 folgt 2. Kg3 und 3. Lf6 matt. Nach 1. .. Kg4 setzt nach 2. Tg3+ einer der beiden Läufer matt (3. Lf7# oder 3. Ld6#).

*Bernd Sumpf*

## Volkssolidarität Kreisverband Greiz

Juri-Gagarin-Straße 11 · 07973 Greiz
Telefon: (0 36 61) 48 22 74, Fax: (0 36 61) 48 22 76
(0 36 61) 48 22 75 Pflegedienst

**Unser Leistungsangebot der Volkssolidarität für Sie:**
**Ambulante Pflege**
– Leistungen nach SGB V und XI (Behandlungspflege und Grundpflege)
– Tagesbetreuung
– Hauswirtschaft
Sie erreichen unseren Pflegedienst unter Telefon 03661 / 482275.Wir beraten Sie gern zu Fragen rund um das Thema häusliche Pflege und Betreuung.

**Weitere Angebote**
– 24 h Rufbereitschaft
– Vermittlung von Hausnotruf
– Vermittlung von Essen auf Rädern

**Begegnungsstätten der Volkssolidarität**
**Nachbarschaftshaus, Greiz, Juri-Gagarin-Str. 11**

| | | |
|---|---|---|
| 08.11.2016 | 14:00 – 17:00 Uhr | Treffen OG 37 |
| 09.11.2016 | 14:00 – 17:00 Uhr | Musikalischer Seniorennachmittag mit „Stefan“ |
| 15.11.2016 | 14:00 – 17:00 Uhr | Treffen SHG „Diabetes“ |
| 24.11.2016 | 14:00 – 17:00 Uhr | Wir laden ein zum „Geburtstag des Monats“ |
| 28.11.2016 | 14:00 – 17:00 Uhr | Weihnachtsfeier – Verein Lebensbrücke |

Jeden Freitag von 10:00 – 11:00 Uhr Seniorengymnastik
Montag – Samstag 14:00 - 17:00 Uhr Kaffeenachmittag mit selbst gebackenen Kuchen

**„Haus der Volkssolidarität“ – Carolinenstraße 48/50**
Öffnungszeiten: jeden Dienstag 14:00 – 16:00 Uhr
In den Räumen der Begegnungsstätte treffen sich die Mitglieder des ehemaligen Frauenvereins

| | | |
|---|---|---|
| montags | 14:00 – 17:00 Uhr | im Wechsel zum Klöppel- oder Malzirkel |
| dienstags | 14.00 – 17.00 Uhr | zum Kreuzstichzirkel |
| mittwochs | 14.00 – 17.00 Uhr | zum Seniorentreff |

| | | | |
|---|---|---|---|
| OG Reudnitz | 17.11.2016 | 14:30 Uhr | Ortsgruppennachmittag „Schwarzer Bär“ Kahmer |
| OG Mohlsdorf | 14.12.2016 | 14:00 Uhr | Ortsgruppennachmittag „Zum kühlen Morgen“ |
| OG Kleinreinsdorf | 15.11.2016 | 14:00 Uhr | Ortsgruppennachmittag „Holzfällerklause“ |

Gäste und interessierte Bürger sind zu diesen Veranstaltungen herzlich willkommen.

# Kirchen

## Evang.-Luth. Pfarrbereich Mohlsdorf-Teichwolframsdorf

Pfarramt:
Pastorin Carola Beck, Straße der Einheit 54,
07987 Mohlsdorf - Teichwolframsdorf,
Tel. (03661) 4 27 00 (außer samstags)
Sprechzeiten: im Pfarrhaus in Mohlsdorf
Donnerstag 9:30 Uhr – 11.30 Uhr
und jederzeit nach telefonischer Vereinbarung
im Pfarrhaus in Teichwolframsdorf
Montag 16:00 – 18:00 Uhr

## Kirchgemeinde Teichwolframsdorf

| | | |
|---|---|---|
| 06.11. Sonntag | 10:00 Uhr | Gottesdienst im Pfarrhaus |
| 20.11. Ewigkeitssonntag | 10:00 Uhr | Gottesdienst mit Gedenken an die Verstorbenen |
| 04.12. Erster Advent | 14:00 Uhr | Advents-Andacht mit Kaffeetrinken im Pfarrhaus |

**Veranstaltungen im Pfarrhaus Teichwolframsdorf:**

| | |
|---|---|
| Christenlehre (Kl. 1): | dienstags um 15:00 Uhr |
| Christenlehre (Kl. 2+3): | dienstags um 16:00 Uhr |
| Christenlehre (Kl. 4 - 6): | Donnerstag, 10.11. + 24.11. um 16:15 Uhr |
| Vorkonfis (Kl. 7): | Freitag, 11.11. um 15:00 Uhr |
| Konfis: (Kl. 8): | Donnerstag, 17.11. + 01.12. um 16:00 Uhr |
| Frauenkreis: | Mittwoch, 16.11. um 14:30 Uhr |

## Kirchgemeinde Sorge-Settendorf (mit Kleinreinsdorf)

| | | |
|---|---|---|
| 06.11. Sonntag | 14:00 Uhr | Kirchweih-Gottesdienst mit Abendmahl |
| 20.11. Ewigkeitssonntag | 14:00 Uhr | Gottesdienst mit Gedenken an die Verstorbenen |

## Kirchgemeinde Herrmannsgrün-Mohlsdorf (mit Reudnitz)

| | | |
|---|---|---|
| 06.11. Sonntag | 10:00 Uhr | Gottesdienst mit Abendmahl mit Lektor Nieke |
| 13.11. Sonntag vor d. Ewigkeitssonntag | 14:00 Uhr | Gottesdienst mit Chor sowie Gedenken an die Verstorbenen |
| 20.11. Ewigkeitssonntag | (15:00 Uhr) | Einladung zur Landeskirchl. Gemeinsch. Reuth-Gottesgrün |
| 27.11. Erster Advent | 10:00 Uhr | Gottesdienst mit Taufe |
| 04.12. Zweiter Advent | 10:00 Uhr | Gottesdienst mit Abendmahl mit Lektor Nieke |

**Veranstaltungen im Pfarrhaus Mohlsdorf**

| | |
|---|---|
| Eltern-Kind-Kreis: | Samstag, 26.11. von 10:00 – 11:30 Uhr |
| Kindernachmittag (Kl.1+2): | Donnerstag, 10.11. + 24.11. um 15:30 Uhr |
| (Kl.3-5): | Mittwoch, 09. 11. + 23.11. um 15:30 Uhr |
| Vorkonfis (Kl. 7): | Freitag, 04.11. Abfahrt ca. 14:30 Uhr |
| Konfis (Kl. 8): | Donnerstag, 10.11. + 24.11. um 15:30 Uhr |
| Teeniekreis: | Freitag, 25.11. um 19:00 Uhr |
| Aktionstag (Kl.8-10): | Sonntag, 27.11. um 17:00 Uhr Lichterzeit in der Kirche |
| Gebetskreis: | montags um 8:00 Uhr |
| Chor: | montags um 18:30 Uhr |
| Hauskreise: | nach Absprache |
| Seniorenkreis Mohlsdorf: | Mittwoch, 02.11. + 30.11. um 14:30 Uhr |

## Kirchgemeinde Gottesgrün

| | | |
|---|---|---|
| 06.11. Sonntag | 08:30 Uhr | Gottesdienst mit Lektor Nieke |
| 13.11. Sonntag vor d. Ewigkeitssonntag | 10:00 Uhr | Gottesdienst mit Gedenken an die Verstorbenen |
| 20.11. Ewigkeitssonntag | (15:00 Uhr) | Einladung zur Landeskirchl. Gemeinsch. Reuth-Gottesgrün |
| 27.11. Erster Advent | 14:00 Uhr | Musikalischer Gottesdienst mit Musikern aus der Region und Kaffeetrinken |
| 04.12. Zweiter Advent | 10:00 Uhr | Gottesdienst mit Abendmahl |

**Veranstaltungen in der Kirchschule**

| | |
|---|---|
| Christenlehre: | montags um 14:30 Uhr |
| Seniorenkreis: | Dienstag, 06.12. in der Kirchschule |
| Bibelstunde der LKG: | Donnerstag, 17.11. um 14:30 Uhr |

## Landeskirchliche Gemeinschaft Reuth-Gottesgrün

| | |
|---|---|
| Gemeinschaftsstunden: | Montag, 07.11. + 14.11. + 28.11. um 19:30 Uhr<br>Sonntag, 20.11. um 15:00 Uhr |
| Frauenstunde: | Mittwoch, 09.11. um 15:00 Uhr in der LKG Reudnitz |
| EC-Jugendstunde: | Freitag um 19:00 Uhr |

## Lebendiger Adventskalender Gottesgrün und Reuth

Die Termine sind wie folgt:

| | |
|---|---|
| Mo., 28.11.16 | Fam. Matthias Zimmermann, Reuth, Neue Reichenbacher Str. 91 |
| Fr., 02.12.16 | Fam. Diethart Müller, Gottesgrün, Ortsstr. 57 (Villa) |
| Mo., 05.12.16 | Frau Christel Ziergiebel, Gottesgrün, Ortsstr. 37 |
| Fr., 09.12.16 | Fam. Alexander Häckel, Gottesgrün, Ortsstr. 52 (mit Kindern, Beginn 18:00 Uhr) |
| Mo., 12.12.16 | Fam. Jochen Köhler, Gottesgrün, Ortsstr. 11 |
| Fr., 16.12.16 | Fam. Frank Hingst, Gottesgrün, Ortsstr. 20 |

Beginn ist jeweils 19:30 Uhr, außer am 09.12.
Es ist jeder herzlich willkommen. Bei Kerzenschein und warmen Getränken, Leckereien und Musik, Gesprächen und Besinnung wollen wir gemeinsam Advent feiern.

## Landeskirchliche Gemeinschaft Reudnitz (in der Christl. Ferienstätte)

| | |
|---|---|
| Gemeinschaftsstunden: | Sonntag um 9:30 Uhr |
| Bibelstunde: | Mittwoch um 19:30 Uhr (außer 09.11.) |
| Frauenstunde: | Mittwoch, 09.11. um 15:00 Uhr |

## Evangelisch-methodistische Kirche Gemeindebezirk Waltersdorf - Berga

**Gottesdienste / Kindergottesdienste Waltersdorf - Berga**

| | | |
|---|---|---|
| Sonntag, 06.11.2016 | 09:00 Uhr | Gottesdienst & Kindergottesdienst in Berga (Chr. Eckhardt) |
| Sonntag, 13.11.2016 | 09:00 Uhr | Gottesdienst & Kindergottesdienst in Waltersdorf (P. Neels) |
| Dienstag, 15.11..2016 | 19:00 Uhr | Vorabendandacht zum Buß- und Bettag im Kirchsaal Berga (P. Neels) |
| Ewigkeitssontag, 20.11.2016 | 09:00 Uhr | Gedächtnisgottesdienst & Kindergottesdienst mit Feier des Heiligen Abendmahls in Waltersdorf (P. Neels) |
| 1. Advent, 27.11.2016 | 09:30 | Gebet für den Gottesdienst |
| | 10:00 Uhr | Gemeinsamer Gottesdienst der Region in Greiz mit Bläserchor und gemischtem Chor & Kindergottesdienst (P. Neels) |

**Regelmäßige Wochenveranstaltungen und besondere Termine**

| | |
|---|---|
| Kirchlicher Unterricht ab 7 Jahre (KU I) | in Langenwetzendorf mittwochs, 16:30 Uhr : am 2. und 9. November |
| Bibelabende in Berga | dienstags, 19:00 Uhr: am 1. und 8. November |
| Posaunenchor | freitags, 18.15 Uhr, in Berga |
| Gemischter Chor | freitags, 19.30 Uhr, in Berga |
| Frauen im Gespräch | montags in Berga – im Dezember Adventsfeier |

**Pastor Jörg-Eckbert Neels, Am Mühlberg 18, 07987 Mohlsdorf-Teichwolframsdorf OT Waltersdorf, Tel: 036623 20724**

Weitere Informationen zum Veranstaltungsplan und Gemeindeleben s. unter www.emk-waltersdorf.de und www.emk-berga.de oder über www.emk.de und www.emk-ojk.de

Landkreis
Greiz

# 6. Wirtschaftstag der Region

Wirtschaft

im Landkreis Greiz

Diskutieren Sie mit!
Profitieren Sie von den Besten und nutzen Sie die Veranstaltung mit regionalen und überregionalen Partnern.

Termin
**15. November 2016**
**neu**
**13.00 Uhr Vogtlandhalle Greiz**

Mehrwert
**Ab 15.00 Uhr Ausbildungs- & Jobbörse**
... für Schüler, Studenten und Arbeitssuchende

**Unternehmens-präsentationen**
Finden Sie Kooperationspartner, Zulieferer und Kunden.
Nutzen Sie die Kontakte zu Netzwerkern und regionalen Servicedienstleistern!

Teilnahme
Die Teilnahme an der Veranstaltung ist für Sie **kostenfrei.**

Anmeldungen bitte bis spätestens zum 28. Oktober 2016 unter:
Telefon: 03661/876-427
Fax: 03661/876-77 427
E-Mail: wirtschaftsfoerderung@landkreis-greiz.de

VOGTLAND

## „Unternehmenswissen schützen - sichern - mehren“

12:30 - 13:00 Anmeldung

13:00 **Eröffnung** (EG Hauptbühne)
**Martina Schweinsburg**, Landrätin des Landkreises Greiz
**Ralph Burghart**, Geschäftsführer der Agentur für Arbeit Altenburg-Gera
**Markus Morbach**, Vorsitzender des Vorstandes der Sparkasse Gera-Greiz

13:30 **„Wirtschaftsspionage und Wirtschaftsschutz - (k)ein vergeblicher Einsatz für Know-how-Schutz? Die Perspektive des Bundesverfassungsschutzes”**
(1. OG Studiobühne)
**Bodo W. Becker M.A.**, Referatsleiter Wirtschaftsschutz, Bundesamt für Verfassungsschutz, Köln

14:15 - 14:45 Kaffeepause, Ausstellergespräche

14:45 **Werkstattgespräche „Hinter den Kulissen“** (EG Hauptbühne)
**Schützen - Sichern - Mehren in der Praxis** unter anderem mit:
**Brigitte Kaminsky**, tip innovation, Gera
**Denny Karl**, Karl Verpackungen GmbH, Kraftsdorf
**Marco Roth**, Roth Werkzeugbau GmbH, Stadt Auma-Weidatal
**Steffen Schulthes**, Sparkasse Gera-Greiz
**Elke Trommer**, unternehmensWert Mensch, Weida

Veranstaltungsmoderation:
**Dr. Merle Arnika Fuchs**, TechnologieContor Gera
gegen 16:30 Uhr Veranstaltungsende des Tagungsteils

15:00 **Ausbildungs- und Jobbörse**
gegen 18:00 Uhr Ende der Ausbildungs- und Jobbörse

IHK Industrie- und Handelskammer Ostthüringen zu Gera · Sparkasse Gera-Greiz · Bundesagentur für Arbeit · BVMW Bundesverband mittelständische Wirtschaft · Handwerkskammer für Ostthüringen