Amtsblatt

der Gemeinde Mohlsdorf-Teichwolframsdorf

Jahrgang 2016 | Samstag, 01.10.2016 | Nummer 10

Kirche in Mohlsdorf – Kirchturm in Not!

Bereits im Frühjahr wurden die Mitarbeiter der Kirchgemeinde durch herabgestürzte Teile des Ziergesimses aus Sandstein darauf aufmerksam: Der Kirchturm der Kirche in Mohlsdorf ist in keinem guten Zustand. Zwar sieht von unten betrachtet noch alles sehr gut aus, doch eine Befahrung mit dem Hubsteiger durch Steinmetz Alexander Brock machte deutlich: Hier ist dringender Handlungsbedarf! Nicht nur die Sandsteinelemente weisen schwere Schäden auf. Auch die Fugen des Backsteinmauerwerks sind teilweise gefährlich ausgespült. Das Holz der Schallluken am Glockenstuhl ist morsch, Holzteile lösen sich ab.
Für eine Komplettsanierung, wie sie das Baureferat für nötig erachtet, müssen wir mit Kosten von über 50.000,-- Euro rechnen. Solch ein Projekt ist erst in einigen Jahren durchführbar. Doch so lange können wir mit den wichtigsten Arbeiten nicht warten. Deshalb wird noch in diesem Jahr eine Notsicherung durchgeführt, um die weitere Zersetzung der Bausubstanz zu stoppen und die Gefährdung von Menschen zu verhindern. Diese Notsicherung umfasst eine Investition von ca. 13.000,-- Euro.

Der Kirchenkreis unterstützt die Kirchgemeinde hier mit 5.000,00 Euro. Auch beim Denkmalamt sind Fördermittel beantragt. Eine Zusage steht noch aus.
Schon im vergangenen Jahr wurde die Neuanfertigung der beiden maroden Turmfenster beschlossen. Sie sind über 100 Jahre alt und nicht mehr zu reparieren. Durch breite Schlitze kann Schnee und Wasser in den Turm eindringen. Auch für diese Maßnahme erhält die Kirchengemeinde einen Zuschuss vom Kirchenkreis.
Die gesamten notwendigen Arbeiten werden sich noch über Jahre hinziehen und erhebliche Kosten verursachen. Deshalb bittet die Kirchengemeinde um Ihre Mithilfe. Spenden können auf die folgende Bankverbindung eingezahlt werden:.

Bankverbindung der Ev.-Luth. KG Herrmannsgrün-Mohlsdorf:
Sparkasse Gera-Greiz
IBAN: DE06 8305 0000 0000 6501 70
Verwendungszweck: Kirchturm in Not! – Spende

Herausgeber: Gemeinde Mohlsdorf-Teichwolframsdorf – Druck und Verlag: TISCHENDORF :: DIE MEDIENPARTNER, Greiz – Verantwortlich für den amtlichen Teil: Bürgermeisterin P. Pampel oder ein Vertreter im Amt; für den Anzeigenteil: TISCHENDORF :: DIE MEDIENPARTNER, Greiz – Das Amtsblatt erscheint monatlich sowie nach Bedarf und wird kostenlos an alle Haushalte verteilt. Bei Bedarf ist es außerdem kostenlos im Bürgerbüro Mohlsdorf, Straße der Einheit 6, 07987 Mohlsdorf-Teichwolframsdorf und im Bürgerbüro Teichwolframsdorf, Steinberg 1, 07987 Mohlsdorf-Teichwolframsdorf, erhältlich. Internet: www.mohlsdorf-teichwolframsdorf.de – E-Mail: verwaltung@md-td.de

Gemeindeämter/Bürgerbüros

Postanschrift Teichwolframsdorf:
Steinberg 1, 07987 Mohlsdorf-Teichwolframsdorf
Telefon: (03 66 24) 2 02 03/Telefax: (03 66 24) 2 04 55

Postanschrift Mohlsdorf:
Straße der Einheit 6, 07987 Mohlsdorf-Teichwolframsdorf
Telefon: (0 36 61) 4 53 00/Telefax: (0 36 61) 45 30 17
E-Mail: verwaltung@md-td.de, Internet: mohlsdorf-teichwolframsdorf.de

Öffnungszeiten der Verwaltung und der Bürgerbüros:

	Mohlsdorf	Teichwolframsdorf
Montag	geschlossen	geschlossen
Dienstag	9:00–12:00 Uhr und 14:00–16:00 Uhr	9:00–12:00 Uhr und 14:00–18:00 Uhr
Mittwoch	geschlossen	geschlossen
Donnerstag	9:00–12:00 Uhr und 14:00–18:00 Uhr	9:00–12:00 Uhr und 14:00–16:00 Uhr
Freitag	9:00–12:00 Uhr	9:00–12:00 Uhr

Weitere Termine außerhalb der Öffnungszeiten nach Vereinbarung. Die Bürger der Gemeinden können, unabhängig von ihrem Wohnort, beide Bürgerbüros/Einwohnermeldeämter nutzen.

Sprechzeiten

Ortschaftsbürgermeister
1. Dienstag im Monat von 17:00 bis 18:00 Uhr oder nach Vereinbarung
- **Mohlsdorf (Herr Michael Täubert)**
  Greizer Straße 23, 07987 Mohlsdorf-Teichwolframsdorf
  Tel.: (0 36 61) 45 45 60
- **Teichwolframsdorf (Herr Gerd Halbauer)**
  Steinberg 1, 07987 Mohlsdorf-Teichwolframsdorf
  Tel.: (03 66 24) 2 02 04

Schiedsstelle Mohlsdorf-Teichwolframsdorf
Die Sprechzeiten der Schiedsstelle können jederzeit individuell vereinbart werden. Terminvereinbarungen bitte telefonisch unter (0 36 61) 4 53 00 oder per E-Mail schiedsstelle@md-td.de

Kontaktbereichsbeamter Herr Salusa
- jeden Donnerstag von 15:00 bis 18:00 Uhr im Gemeindeamt Mohlsdorf – Telefon: (0 36 61) 45 30 52
- jeden Dienstag von 15:00 bis 18:00 Uhr im Gemeindeamt Teichwolframsdorf – Telefon: (03 66 24) 2 25 31

Hinweise

Redaktionsschluss

Termin Redaktionsschluss	Termin Erscheinungstag
17.10.2016	05.11.2016
14.11.2016	03.12.2016
07.12.2016	07.01.2017

Verteilung der Amtsblätter
Das von der Firma Tischendorf beauftragte Unternehmen ist bemüht, jedem Haushalt der Gemeinde Mohlsdorf-Teichwolframsdorf das Amtsblatt am Erscheinungstag zuzustellen. Sollte es Probleme bei der Zustellung des Amtsblattes geben, bitten wir Sie, die Firma Tischendorf in Greiz, Telefon: (0 36 61) 6 29 30 umgehend zu informieren.

Wichtige Rufnummern

Rettungsleitstelle Gera	(03 65) 41 21 76
(Auskunft zum ambulanten Notfalldienst)	(03 65) 4 88 20
Frauen in Not	
Frauenberatungsstelle	(01 71) 7 20 79 94
Diakonie-Verein Carolinenfeld e.V.	(0 36 61) 26 17
Kinder- und Jugendschutzdienst	(0 36 61) 4 42 58 98
Diakonie-Verein Carolinenfeld e.V. „Die Insel“	(0 36 61) 4 42 58 99
Sorgentelefon	(08 00) 0 08 00 80
Tierärztlicher Notdienst	
Dr. H.-D. Gerstner, Carolinenstraße 44	(0 36 61) 45 61 30
Kindertagesstätten	
„Regenbogen” in Mohlsdorf	(0 36 61) 43 25 55
„Sonnenschein“ in Teichwolframsdorf	(03 66 24) 2 03 53
„Gänseblümchen“ in Waltersdorf	(03 66 23) 2 04 14
Schulen	
Freie Regelschule Reudnitz	(0 36 61) 43 25 47
Grundschule Mohlsdorf	(0 36 61) 4 25 83
Grundschule Teichwolframsdorf	(03 66 24) 2 22 81
Landratsamt Greiz	(0 36 61) 87 60
Stromversorgung	
Kundenzentrum Weida	(03 66 03) 53 48 00
TEAG Thür. Energie AG	
Service-Nummer	(0 36 41) 8 17 11 11
TEN Thür. Energienetze GmbH	
Störungsnummer Strom	(03 61) 73 90 73 90
Störungsnummer Erdgas	(08 00) 6 86 11 77
Zweckverband TAWEG Greiz	(0 36 61) 61 70
Entsorgungsgesellschaft „Umwelt“ Mehla	(03 66 22) 56 80
Abfallwirtschaftszweckverband	
(Grobmüll)	(0 36 61) 47 80 20
(Service-Nr.)	(03 65) 8 33 21 50
Geraer Umweltdienste GmbH & Co. KG	
Gelbe Tonne	(08 00) 8 40 03 73
Sparkasse Mohlsdorf/Teichwolframsdorf	(03 65) 8 22 00
Pfarramt Mohlsdorf	(0 36 61) 4 27 00
Pfarramt Reinsdorf	(0 36 61) 6 34 01
Gemeinschaftspraxis Mohlsdorf	
Frau Dr. med. Möhring/Frau Dipl.-Med. Rohleder	(0 36 61) 43 21 21
Arztpraxis Reudnitz	
Frau Dipl.-Med. A. Ebert	(0 36 61) 43 22 44
Arztpraxis Teichwolframsdorf	
Herr Dr. Thomas Helmer	(03 66 24) 2 03 58
Zahnarzt	
Fachzahnärztin Dr. med. dent. Undine Adler	(0 36 61) 26 12
Dr. med. dent. Ingrid Dornheim	(03 66 24) 2 02 56
Dipl.-Stom. Holger Schneidenbach	(03 66 24) 2 02 26
„Kleeblatt“ Hauskrankenpflege GmbH	
Frau Uta Tautz und Frau Corina Richter	(0 36 61) 32 39
Naturheilpraxis Silke Sturm	(0 36 61) 45 78 00
Tierarztpraxis Dipl.-Vet.-Med. Gerd Reinhold	(03 66 24) 2 04 96
Postpoint Kahmer	(0 36 61) 43 32 54
Fahrdienste	
Herr Andreas Trommer	(0 36 61) 43 36 72
Herr Edgar Schneider	(03 66 24) 2 04 56
„Bienenschwarm-Hotline“	
Imkerei Wünscher & Rößler, Reudnitz	(01 71) 4 60 63 06
encoLine Service-Nummer	(03 65) 8 33 73 37
René Böttcher (Ansprechpartner)	(01 74) 3 03 32 31
encoLine Service-Techniker	
Computerservice von A–Z, H. Pelz	(0 36 61) 45 34 42

Amtliche Bekanntmachungen

In der 5. Gemeinderatssitzung der Gemeinde Mohlsdorf-Teichwolframsdorf am 09.08.2016 wurden folgende Beschlüsse gefasst:

Beschluss-Nr. 57 – 05/2016
Der Gemeinderat der Gemeinde Mohlsdorf-Teichwolframsdorf genehmigt lt. § 42 (2) ThürKO die Niederschrift vom 21.06.2016 – öffentlicher Teil.
mehrheitlich

Beschluss-Nr. 58 – 05/2016
Der Gemeinderat der Gemeinde Mohlsdorf-Teichwolframsdorf beschließt die Deckung der überplanmäßigen Ausgabe in Höhe von 41.000 € für dringend notwendige Straßeninstandsetzungsmaßnahmen in der Haushaltsstelle 630000.510010 über Mehreinnahmen bei den gemeindlichen Gewerbesteuern (Haushaltsstelle 900000.003000).
einstimmig

Beschluss-Nr. 59 – 05/2016
Der Gemeinderat der Gemeinde Mohlsdorf-Teichwolframsdorf beschließt, der Beauftragung von Planungsleistungen in Höhe von 1.844,50 € an das Ingenieurbüro Binder aus Teichwolframsdorf für die Wiederaufbaumaßnahme ALI 0064 „Beräumung/ Instandsetzung Waldbach Teichwolframsdorf“ gemäß dem Zuwendungsbescheid vom 08.03.2016 der Thüringer Aufbaubank zuzustimmen und die Bürgermeisterin mit der Unterzeichnung des Ingenieurvertrages zu ermächtigen.
einstimmig

Beschluss-Nr. 60 – 05/2016
Der Gemeinderat der Gemeinde Mohlsdorf-Teichwolframsdorf beschließt, der Beauftragung von Planungsleistungen in Höhe von 2.975,00 € an das Ingenieurbüro Binder aus Teichwolframsdorf für die Wiederaufbaumaßnahme IF 684 „Instandsetzung Krebsbach Talstraße Teichwolframsdorf Bereich Wehr“ gemäß dem Zuwendungsbescheid vom 12.04.2016 des Thüringer Landesamtes für Bau und Verkehr zuzustimmen und die Bürgermeisterin mit der Unterzeichnung des Ingenieurvertrages zu ermächtigen.
einstimmig

Beschluss-Nr. 61 – 05/2016
Der Gemeinderat der Gemeinde Mohlsdorf-Teichwolframsdorf beschließt, der Beauftragung von Planungsleistungen in Höhe von 177.040,18 € an das Ingenieurbüro SRP Schneider und Partner aus Kronach für die Wiederaufbaumaßnahme IF 1254 „Ersatzneubau Elsterbrücke Waltersdorf/Rüßdorf“ gemäß dem Zuwendungsbescheid vom 27.06.2016 des Thüringer Landesamtes für Bau und Verkehr zuzustimmen und die Bürgermeisterin mit der Unterzeichnung des Ingenieurvertrages zu ermächtigen. Es wird eine stufenweise Beauftragung der notwendigen Leistungsphasen vereinbart.
mehrheitlich

Beschluss-Nr. 62 – 05/2016
Der Gemeinderat der Gemeinde Mohlsdorf-Teichwolframsdorf beschließt die Vergabe der Bauleistungen für die „Instandsetzung Brücke Zufahrt Engelhardt“ an die Firma Knobel Bau GmbH Greiz zu der Angebotssumme in Höhe von 39.767,75 €.
einstimmig

Beschluss-Nr. 63 – 05/2016
Der Gemeinderat der Gemeinde Mohlsdorf-Teichwolframsdorf beschließt die Vergabe der Bauleistungen für die „Bachbettwiederherstellung Bereich Weber 1. BA“ an die Firma RK Landschaftsbau GmbH Dittersdorf mit der Angebotssumme in Höhe von 133.958,15 €.
einstimmig

Beschluss-Nr. 64 – 05/2016
Der Gemeinderat der Gemeinde Mohlsdorf-Teichwolframsdorf beschließt die Vergabe der Leistungen für die Straßeninstandsetzung in der Ortsdurchfahrt Kleinreinsdorf (L 1085 bis Ortsausgang Richtung Sorge-Settendorf) in Höhe von 15.390,27 € an die Firma Knobel Bau GmbH.
einstimmig

Beschluss-Nr. 65 – 05/2016
Der Gemeinderat der Gemeinde Mohlsdorf-Teichwolframsdorf beschließt die Vergabe der Leistungen für die Straßeninstandsetzung an der Bergstraße (Bankettsanierung) in der Ortschaft Teichwolframsdorf in Höhe von 13.114,89 € an die Firma Knobel Bau GmbH.
einstimmig

Beschluss-Nr. 66 – 05/2016
Der Gemeinderat der Gemeinde Mohlsdorf-Teichwolframsdorf beschließt, dem Beitritt zum Verein „Selbstverwaltung für Thüringen e.V.“ zuzustimmen.
mehrheitlich

Beschluss-Nr. 68 – 05/2016
Der Gemeinderat der Gemeinde Mohlsdorf-Teichwolframsdorf beschließt, die Entlastung des Bürgermeisters und des Beigeordneten auf der Grundlage des Schlussberichtes zur Prüfung der Jahresrechnung 2014 zu erteilen.
einstimmig

Beschluss-Nr. 69 – 05/2016
Der Gemeinderat der Gemeinde Mohlsdorf-Teichwolframsdorf beschließt, die Entlastung des Bürgermeisters und des Beigeordneten auf der Grundlage des Schlussberichtes zur Prüfung der Jahresrechnung 2015 zu erteilen.
einstimmig

Beschluss-Nr. 70 – 05/2016
Der Gemeinderat der Gemeinde Mohlsdorf-Teichwolframsdorf beschließt die in der Anlage beigefügte 1. Änderung zur Satzung über die Benutzung der Kindertageseinrichtungen der Gemeinde Mohlsdorf-Teichwolframsdorf.
einstimmig

Beschluss-Nr. 71 – 05/2016
Der Gemeinderat der Gemeinde Mohlsdorf-Teichwolframsdorf beschließt die in der Anlage beigefügte 3. Änderung zur Hauptsatzung der Gemeinde Mohlsdorf-Teichwolframsdorf.
einstimmig

Beschluss-Nr. 72 – 05/2016
Der Gemeinderat der Gemeinde Mohlsdorf-Teichwolframsdorf beschließt, die Möglichkeit des Wahlrechts gemäß § 27 Abs. 22 Satz 3 UStG zu nutzen und gegenüber dem Finanzamt Altenburg die Verlängerung der Anwendbarkeit des bisherigen § 2 Abs. 3 UStG, längstens bis zum 31.12.2020, zu erklären.
einstimmig

1. Änderung zur Satzung über die Benutzung der Kindertageseinrichtungen der Gemeinde Mohlsdorf-Teichwolframsdorf vom 09.09.2016

Aufgrund des § 19 der Thüringer Kommunalordnung (ThürKO) in der Fassung der Neubekanntmachung vom 28.01.2003 (GVBl. S. 41), letzte Änderung durch Artikel 2 des Vorschaltgesetzes zur Durchführung der Gebietsreform in Thüringen vom 02.07.2016 (GVBl. Seite 242) und der Bestimmungen des Thüringer Kindertageseinrichtungsgesetzes – (ThürKitaG) vom 16.12.2005, zuletzt geändert durch Artikel 2 des Thüringer Gesetzes zur Novellierung des kommunalen Finanzausgleiches vom 21.12.2015 (GVBl. S. 233, 236) hat der Gemeinderat der Gemeinde Mohlsdorf-Teichwolframsdorf am 09.08.2016 folgende Änderungssatzung beschlossen:

§ 1 Änderung der Benutzungssatzung

Die Satzung über die Benutzung der Kindertageseinrichtungen der Gemeinde Mohlsdorf-Teichwolframsdorf vom 21.12.2015 (Amtsblatt der Gemeinde Mohlsdorf-Teichwolframsdorf Nr. 1 des Jahrgangs 2016 vom Erscheinungstag 09.01.2016) wird wie folgt geändert:

§ 3 Abs. 3 wird wie folgt geändert:

Abs. 3 erhält folgende Fassung:

„In den Kindertageseinrichtungen ‚Sonnenschein' Ortschaft Teichwolframsdorf und ‚Regenbogen' Ortschaft Mohlsdorf werden Kinder ab der Vollendung des ersten Lebensjahres bis zum Schuleintritt betreut."

§ 2 Inkrafttreten

Die Änderungssatzung tritt am Tag nach ihrer Bekanntmachung in Kraft.

Mohlsdorf-Teichwolframsdorf, den 09.09.2016
Pampel, Bürgermeisterin (Siegel)

Hinweis nach § 21 Abs. 4 ThürKO

Ist eine Satzung unter Verletzung von Verfahrens- und Formvorschriften, die in der ThürKO enthalten oder aufgrund der ThürKO erlassen worden sind, zustande gekommen, so ist die Verletzung unbeachtlich, wenn sie nicht innerhalb eines Jahres nach Bekanntmachung der Satzung gegenüber der Gemeinde unter Bezeichnung des Sachverhaltes, der die Verletzung begründen soll, schriftlich geltend gemacht worden ist. Dies gilt nicht, wenn die Vorschriften über die Genehmigung der Ausfertigung oder Bekanntmachung der Satzung verletzt worden sind. Wurde eine Verletzung nach Satz 1 geltend gemacht, so kann auch nach Ablauf der in Satz 1 genannten Frist jedermann diese Verletzung geltend machen.

Mohlsdorf-Teichwolframsdorf, den 09.09.2016
Pampel, Bürgermeisterin (Siegel)

Jahresrechnung 2014 und 2015 sowie Entlastung Bürgermeister der Gemeinde Mohlsdorf-Teichwolframsdorf

I. Mit Beschluss vom 21.06.2016, Beschluss-Nr. 51-04/2016, hat der Gemeinderat der Gemeinde Mohlsdorf-Teichwolframsdorf die Feststellung der Jahresrechnung 2014 mit ihren Anlagen beschlossen.
Die Entlastung der Bürgermeisterin und des Beigeordneten zur Jahresrechnung 2014 wurde mit Beschluss vom 09.08.2016, Beschluss-Nr. 68-05/2016, durch den Gemeinderat der Gemeinde Mohlsdorf-Teichwolframsdorf beschlossen.

II. Mit Beschluss vom 21.06.2016, Beschluss-Nr. 52-04/2016, hat der Gemeinderat der Gemeinde Mohlsdorf-Teichwolframsdorf die Feststellung der Jahresrechnung 2015 mit ihren Anlagen beschlossen.
Die Entlastung der Bürgermeisterin und des Beigeordneten zur Jahresrechnung 2015 wurde mit Beschluss vom 09.08.2016, Beschluss-Nr. 69-05/2016, durch den Gemeinderat der Gemeinde Mohlsdorf-Teichwolframsdorf beschlossen.

III. Einsichtnahme in die Jahresrechnung 2014 und 2015 der Gemeinde Mohlsdorf-Teichwolframsdorf
Die festgestellte Jahresrechnung mit ihren Anlagen sowie der Schlussbericht des Rechnungsprüfungsamtes des Landratsamtes Greiz und die v.g. Gemeinderatsbeschlüsse liegen ab dem 03.10.2016 zwei Wochen lang bei der Gemeindeverwaltung, Straße der Einheit 6 in 07987 Mohlsdorf-Teichwolframsdorf, Zimmer 11 (Kämmerei) während der allgemeinen Sprechzeiten aus und werden bis zur Feststellung der folgenden Jahresrechnung zur Verfügung gehalten.

Jahresabschluss KEBT Kommunale Energie Beteiligungsgesellschaft Thüringen AG

Im Zusammenhang mit der unmittelbaren Beteiligung der Gemeinde Mohlsdorf-Teichwolframsdorf an der KEBT Kommunale Energie Beteiligungsgesellschaft Thüringen AG, Erfurt, wird darauf hingewiesen, dass gemäß § 75 Abs. 4 Nr. 2 ThürKO die Möglichkeit der Einsichtnahme in den Jahresabschluss, in das Ergebnis der Prüfung des Jahresabschlusses und des Lageberichtes sowie in die beschlossene Verwendung des Jahresüberschusses für das Geschäftsjahr 2015 des Kommunalen Energiezweckverbandes Thüringen (KET) besteht. Die Einsichtnahme ist in den Räumen der Geschäftsstelle des KET, Alfred-Hess-Straße 37 in 99094 Erfurt, im Zeitraum vom 09.01.2017 bis 17.02.2017, Montag bis Donnerstag von 9 bis 16 Uhr und freitags von 9 bis 13 Uhr möglich.
Der Jahresabschluss der KEBT Kommunale Energie Beteiligungsgesellschaft Thüringen AG für das Geschäftsjahr 2014/2015 (01.07.2014 bis 30.06.2015) und der Jahresabschluss der Thüringer Energie AG für das Geschäftsjahr 2015 (01.01.2015 und 31.12.2015) können ebenfalls in den Räumen der KDGT mbH zu den v.g. Zeiten eingesehen werden. Darüber hinaus besteht für die KEBT AG sowie die Thüringer Energie AG auch die Möglichkeit der Einsichtnahme im elektronischen Bundesanzeiger www.bundesanzeiger.de (Suchbegriff KEBT oder Thüringer Energie AG).

Informationen der Gemeindeverwaltung

Dank für unbezahltes Engagement

„Unser Dorf soll schöner werden und auch bleiben." Dieses Anliegen ist vielen Mitbürgern unserer Gemeinde ein großes Anliegen. Ich freue mich sehr über das freiwillige Engagement von Bürgern, die sich unbezahlt und in ihrer Freizeit um die Pflege von Grünanlagen, Haltestellenbereichen und Dorfplätzen kümmern und damit einen Beitrag für ein gepflegtes Ortsbild leisten.
An dieser Stelle ein herzliches Dankeschön verbunden mit dem Wunsch: Macht weiter so!

Pampel, Bürgermeisterin

Stellenausschreibung

Im Sachgebiet Allgemeine Ordnungsbehörde der Gemeinde Mohlsdorf-Teichwolframsdorf ist zum nächstmöglichsten Zeitpunkt die Stelle als **Mitarbeiter/Mitarbeiterin zur Überwachung des ruhenden Verkehrs** als Teilzeitbeschäftigung (20 h/Woche) zu besetzen. Die Einstellung erfolgt befristet bis zum 30.04.2017.

Das Entgelt bestimmt sich nach der **Entgeltgruppe E 5** der Anlage A des Tarifvertrages für den öffentlichen Dienst (TVöD).

Das Aufgabengebiet umfasst im Wesentlichen:
- Feststellung von Ordnungswidrigkeiten im ruhenden Verkehr,
- Erteilung mündlicher und schriftlicher Verwarnungen (insbesondere bei Halt- und Parkverstößen),
- Erteilung von Abschleppanordnungen,
- Durchführung von allgemeinen Ermittlungen und Vollzug ordnungsbehördlicher Regelungen,
- Feststellung von Personalien und Erteilung von Platzverweisen,
- Sachverhaltsdarstellungen im Verwarn- und Bußgeldverfahren sowie das Auftreten als Zeuge/Zeugin vor Gericht,
- Ermittlungstätigkeiten und Zeugentätigkeit für andere Behörden.

Fachliche und persönliche Voraussetzungen:
- eine abgeschlossene Ausbildung zum/zur Verwaltungsfachangestellten oder eine vergleichbare Eignung besitzen,
- die Voraussetzungen zur Bestellung als ordnungsbehördliche Vollzugs-Dienstkraft im Sinne der Thüringer Vollzugs-Dienstkräfte-Verordnung erfüllen,

– über den Führerschein der Klasse B und einen eigenen Pkw verfügen sowie die Bereitschaft zur Nutzung des eigenen Pkws für dienstliche Zwecke mitbringen,
– gesundheitlich geeignet und belastbar für den Außendienst sein (insbesondere dauerndes Gehen bei unterschiedlichen Witterungsbedingungen) und
– gute Ortskenntnisse besitzen.

Die Bewerber sollen über eine abgeschlossene Ausbildung zum Verwaltungsfachangestellten oder über eine vergleichbare Ausbildung im verwaltungstechnischen Bereich verfügen. Fundierte Kenntnisse im Ordnungswidrigkeiten- und Straßenverkehrsrecht (OWIG, StVG, StVO, etc.), im Verwaltungsrecht sowie angrenzender Rechtsgebiete werden vorausgesetzt. Sichere PC-Kenntnisse werden erwartet. Gleichwohl müssen die Bewerber über eine hohe Einsatzbereitschaft und Belastbarkeit, ausgeprägte und vorurteilsfreie Analyse- und Urteilsfähigkeit, Kooperationsbereitschaft sowie ein bürgerfreundliches, korrektes und kompetentes Auftreten gegenüber Behörden, Bürgern und Unternehmen verfügen.

Die Bereitschaft zum Dienst außerhalb der regulären Arbeitszeit ist für die vielfältigen Aufgaben dieser Stelle erforderlich. Im Interesse der beruflichen Gleichstellung sind Bewerbungen von Frauen ausdrücklich erwünscht.

Die vollständigen, aussagefähigen Bewerbungsunterlagen (tabellarischer Lebenslauf, Zeugniskopien, lückenloser Tätigkeitsnachweis, usw.) werden bis spätestens **14. Oktober 2016** erbeten an:

Gemeindeverwaltung Mohlsdorf-Teichwolframsdorf
Personalamt
Ausschreibung Ordnungsamt
Straße der Einheit 6,
07987 Mohlsdorf-Teichwolframsdorf

Aus Kostengründen wird darum gebeten, die Bewerbungsunterlagen in Kopien einzureichen. Diese verbleiben bei der Gemeindeverwaltung Mohlsdorf-Teichwolframsdorf und werden nicht zurückgesandt. Nach Abschluss des Stellenbesetzungsverfahrens werden die Bewerbungsunterlagen nicht berücksichtigter Bewerber vernichtet bzw. können im Personalamt abgeholt werden. Bei gewünschter Rücksendung der Unterlagen bitten wir um Beilage eines entsprechend adressierten und frankierten Rückumschlages. Durch die Bewerbung entstehende Kosten werden nicht erstattet.

Thüringer Radnetz - Mängelmelder online

Über das Portal www.radroutenplaner.thueringen.de/Maengelmelder können Radfahrer über elektronischen »Mängelmelder« im Internet Hinweise auf beschädigte, unsichere, schlecht oder falsch beschilderte Radwege geben. Darüber hinaus gibt es einen Zugang über den Internetbrowser des Smartphones.
Um den Radfahrer/innen ein sicheres und komfortables Befahren des Thüringer Radwegenetzes ermöglichen zu können, muss dieses regelmäßig überprüft werden. Oft sind Kommunen bzw. das Land aus Zeit- und Kostengründen selbst nicht in der Lage, den Ist-Zustand laufend zu kontrollieren und alle Schäden zu erfassen. Daher ist jede Unterstützung der Bürger willkommen.
Sollte Ihnen bei einem Radweg z. B. ein Hindernis, eine falsche oder fehlende Wegweisung, ein schlechter Wegebelag oder Schäden an wegbegleitender Infrastruktur auffallen, melden Sie dies bitte! Der Nutzer kann mit der Anwendung Mängel, die er im Radnetz des Radroutenplaners Thüringen feststellt, online melden, verorten, Fotos hochladen und diese näher beschreiben. Dafür wird dem Nutzer ein Mängelkatalog vorgegeben. Es können Mängel zur Oberfläche, zur Beschilderung und zu Hindernissen (z. B. Sperrpfosten, Engstellen) gemeldet werden.
Es werden alle Meldungen entgegengenommen, die das Radnetz des Radroutenplaners Thüringen betreffen.
Tragen Sie somit dazu bei, dass Radfahrer/innen sich zukünftig im Thüringer Radnetz noch sicherer und komfortabler fortbewegen können.

1. Projektaufruf zur Umsetzung der Regionalen Entwicklungsstrategie „Greizer Land“ 2014 – 2020 für das Jahr 2017 ff. vom 24.08.2016

Die „LEADER Aktionsgruppe Greizer Land“ (RAG) ruft in ihrem Aktionsgebiet zur Umsetzung der Projekte der Regionalen Entwicklungsstrategie (RES) „Greizer Land“ 2014-2020 für das Jahr 2017 ff. auf.
Die RES ist auf der Internetseite der RAG „Greizer Land“ unter dem Link: http://leader-rag-greiz.de/res2014-2020 veröffentlicht. Sie beinhaltet Entwicklungsziele, Handlungsfelder und Kriterien zur Bewertung von Projekten. Anhand dieser Kriterien werden die Projekte durch den Vorstand der RAG bewertet und einem Ranking unterzogen. Innovative Vorhaben und Projekte mit Pilotcharakter, die den Entwicklungszielen und Handlungsfeldern der RES entsprechen, jedoch noch nicht in der Strategie verankert sind, können ebenfalls in den LEADER-Prozess einbezogen werden. Dem LEADER-Ansatz entsprechend, sollten die Projekte insbesondere durch Kooperation und Vernetzung von Partnern im ländlichen Raum einen bedeutenden Beitrag zur Wertschöpfung bzw. zur Sicherung der Daseinsvorsorge leisten.
Als beratende Stelle für Auskünfte zum Projektaufruf und zur RES steht Ihnen sowohl das LEADER-Management „Greizer Land“ als auch die Gemeindeverwaltung Mohlsdorf-Teichwolframsdorf, Bürgermeisterin Frau Pampel (Telefon (0 36 61) 45 30 12) als Ansprechpartner zur Verfügung. Die Beratungen sowie das Auswahlverfahren sind kosten- und gebührenfrei.

Einreichefrist: Förderanträge können ab sofort, bis spätestens zum 15.01.2017, beim LEADER-Management „Greizer Land“ eingereicht werden. Die Antragsformulare und die „Richtlinie zur Förderung der integrierten ländlichen Entwicklung und der Revitalisierung von Brachflächen“ (FR ILE/REVIT) stehen auf der Internetseite der RAG unter dem Link: http://www.leader-rag-greiz.de/downloads zur Verfügung. Der Termin der Auswahlentscheidung ist für Februar/März 2017 vorgesehen.
Stelle für das Einreichen der Anträge:
LEADER-Management „Greizer Land“, c/o Wirtschaftsfördergesellschaft Ostthüringen mbH, Geschäftsführer Herr Jürgen Kepke,
Rudolf-Diener-Str. 19, 07545 Gera
Tel.: (03 65) 8 33 04 18, Fax.: (03 65) 8 33 04 13,
E-Mail: t.oertel@wfg-ot.de

Vorankündigung

für die Einwohnerversammlungen in den Ortschaften Mohlsdorf und Teichwolframsdorf

Nach den Regelungen der gemeindlichen Hauptsatzung i. V. m. der Thüringer Kommunalordnung (ThürKO) ist die Bürgermeisterin gehalten, eine Einwohnerversammlung einzuberufen, um die Einwohner über wichtige Gemeindeangelegenheiten, insbesondere über Planungen und Vorhaben der Gemeinde, die ihre strukturelle Entwicklung unmittelbar und nachhaltig beeinflussen oder über Angelegenheiten, die mit erheblichen Auswirkungen für eine Vielzahl von Einwohnern verbunden sind, zu unterrichten und diese mit ihnen zu erörtern.
Es ist vorgesehen, am **10. November 2016** um 19 Uhr die Einwohnerversammlung für die Ortschaft Mohlsdorf und die dazugehörigen Ortsteile Waldhaus, Reudnitz, Kahmer, Gottesgrün in der Turnhalle Reudnitz und **15. November 2016** um 19 Uhr die Einwohnerversammlung für die Ortschaft Teichwolframsdorf und die dazugehörigen Ortsteile Waltersdorf, Großkundorf, Sorge-Settendorf, Kleinreinsdorf im Saal des Kulturhauses Waltersdorf durchzuführen. Zu den Einwohnerversammlungen wird spätestens eine Woche vor dem Termin in ortsüblicher Weise öffentlich eingeladen. Die Einwohner können Anfragen in wichtigen Gemeindeangelegenheiten einreichen. Diese sind an die Gemeindeverwaltung Mohlsdorf-Teichwolframsdorf, Straße der Einheit 6 in 07987 Mohlsdorf-Teichwolframsdorf mit dem Betreff „Einwohnerversammlung“ zu richten.

Pampel, Bürgermeisterin

Informationen aus dem Gemeindegebiet

Die Hagenbergschänke zieht Bilanz

Am 01.02.2015 feierte die Hagenbergschänke ihre Neueröffnung. Es wurde recht gut angenommen und es kamen viele neugierige Gäste, die wir mittlerweile auch regelmäßig als unsere Stammgäste begrüßen dürfen.
Nun haben wir schon seit fast 2 Jahren geöffnet und in dieser Zeit viel erlebt. Wir haben mit der Volkssolidarität Fasching gefeiert, viele Geburtstage, Klassentreffen, Goldene Hochzeiten, Familienfeste und Trauerfeiern ausstatten dürfen.
Auch die Oster-, Pfingst- und Weihnachtsfeiertage haben wir erfolgreich hinter uns gebracht und unsere Silvesterparty 2015 war der krönende Abschluss eines wirklich ereignisreichen Jahres. Nun möchten wir uns auf diesem Wege recht herzlich bei all denen bedanken, die uns so lieb die Treue halten und uns so rege besuchen. Ein besonderer Dank gilt unseren Rentnern, die uns immer am letzten Donnerstag des Monat um 14:00 Uhr zum „Kaffee-Klatsch“ besuchen. Hierbei möchten wir erwähnen, dass auch gerne neue Rentner herzlich willkommen sind. Aber auch beim Stammtisch, unseren Häkel-Frauen, den LPG-Frauen, der Sportgruppe, der Volkssolidarität, dem Deutschen Roten Kreuz, dem Wanderverein Greiz, dem Heimatverein Trünzig, den Wismutern und den Skatern „die Wölfe“ möchten wir uns recht herzlich bedanken und hoffen auch weiterhin auf euren Besuch.
Sehr schade finden wir es, dass unter der Woche kaum einer bei uns vorbeischaut. So haben wir trotz aller Bemühungen, an den Wochentagen kaum Gäste. Besonders freuen würden wir uns über mehr Gäste aus Teichwolframsdorf.
Manche haben es auch nach so langer Zeit noch nicht geschafft, sich mal kulinarisch von uns verwöhnen zu lassen. Auch die Vereine und Firmen, die uns noch nicht besucht haben, möchten wir heute noch einmal ansprechen. Wir haben ein extra Vereinszimmer, das auch für Firmenfeiern oder als Tagungsraum genutzt werden kann. Dieses bietet für bis zu 35 Personen Platz und ist vom Gastraum komplett getrennt. Es kann auch gern für Familienfeiern oder Klassentreffen genutzt werden. Im oberen Bereich bieten wir zusätzlich 3 Doppelzimmer an.

Was viele noch nicht wissen ist, dass wir auch Catering anbieten. So liefern wir z.B. für Familienfeiern aller Art oder Firmen-Events auch Buffets außer Haus.
Für diese Veranstaltungen haben wir einen tollen Katalog mit Bildern von all unseren leckeren Speisen erstellt. So können Sie sich einen Überblick über unser Angebot verschaffen und sich in aller Ruhe Ihr Wunsch-Buffet mit unserer Hilfe zusammenstellen, welches wir dann am Wunschtag (frei Haus innerhalb 15 km) liefern und natürlich auch dekorativ bei Ihnen aufbauen.

Wir haben nun unsere neue Herbst-Speisekarte erstellt und einige neue Gerichte für euch kreiert. Natürlich bieten wir auch dieses Jahr wieder unsere beliebten Wild-Wochen vom 01.11.–27.11. an. Gern nehmen wir auch jetzt schon Bestellungen für Ihre Weihnachtsfeiern entgegen. Für die 2 Weihnachtsfeiertage sind auch noch einige Plätze frei.

Fazit: Wir freuen uns, dass wir in Teichwolframsdorf die Gaststätte führen dürfen und dass es viele bereits so gut angenommen haben, brauchen aber trotzdem weiter eure Unterstützung und zählen auf euch! Wir würden uns wirklich sehr freuen, wenn die Teichdorfer öfter mal zum Essen oder einfach mal auf ein Bier oder einen Wein zum Feierabend vorbeikommen würden!

Das Team der Hagenbergschänke

Von den Kleinsten bis zu den Großen

Am 03.09.2016 fand in Kleinreinsdorf das Feuerwehrfest mit dem beliebten Bobbycar-Rennen statt. Mit riesiger Begeisterung nahmen Groß und Klein am Rennen teil. Die Zuschauer an den verschiedenen Strecken waren voller Bewunderung, wie man doch mit einem solch kleinen Gefährt so schnell fahren kann. Da gehört schon allerhand Mut und Geschick dazu. Auch wer nicht am Rennen teilnehmen konnte, hatte keine Langeweile. Bei den Kinderbelustigungen war für alle etwas dabei.

Um ein solches Fest zu organisieren, bedarf es immer wieder vieler Helfer. Die Kameraden, Vereinsmitglieder und ihre Familien freuen sich über jegliche Hilfe bei den Vorbereitungen und der Durchführung der Veranstaltung.
Deshalb möchten wir allen Helfern, Gästen und Rennteilnehmern Danke sagen, die zum Gelingen des Feuerwehrfestes beigetragen haben.

FFW und Feuerwehrverein Kleinreinsdorf e.V

In der „Steinbachstraß`“ gibt`s heut ein Fest

Unter diesem Motto haben wir uns bei schönstem Spätsommerwetter am 03. September zu unserer mittlerweile 6. Straßenfete getroffen. Nachdem wir uns ordentlich gestärkt hatten und alle Neuigkeiten der letzten Zeit ausgetauscht waren, wurde ein Wettbewerb um den besten Witz des Abends ausgerufen.

Den Oskar dafür holte sich einstimmig unser Nachwuchstalent Ella und wurde mit viel Beifall belohnt. Aber auch andere gaben ihrem Talent eine Bühne und so hörten wir die plattdeutsche Version von „Wenn der Topf aber nun ein Loch hat“ mit gleichzeitiger Übersetzung ins vogtländische Sächsisch. Begleitet von Akkordeon und Gitarre gab es Volkslieder, Vereinshymnen und andere Partykracher, wo alle mitgesungen, geschunkelt und geklatscht haben. Zwischendurch wurden natürlich immer wieder die Stimmen geölt. Ein wunderschöner Abend, den alle mit ihren Beiträgen mitgestaltet haben. Vielen Dank dafür! Wir freuen uns schon auf das kleine Glühweinfest am 4. Advent und die 7. Auflage unserer Straßenfete in 2 Jahren.

B. Rösch

Nachlese zum Feuerwehr-Jubiläum in Gottesgrün

Stellen Sie sich vor es brennt und keiner geht hin. Erst wenn das letzte Feuerwehrauto eingespart ist und kein Freiwilliger mehr ein Ehrenamt ausübt, dann merken wir, dass Geld allein kein Feuer löschen kann! 110 Jahre Feuerwehr Gottesgrün – sagen etwas anderes! Und wir sagen: DANKE

Egal ob am Freitag zur feierlichen Eröffnungsveranstaltung mit den „Frohnsdorfer Feuerwehrfrauen“ oder am Samstag zum Festbetrieb mit zahlreichen Angeboten für jedes Alter, anschließender Livemusik und Feuershow oder am Sonntag zum Spritzenfest der Orts- und Jugendwehren, zum Festumzug durch Gottesgrün. Alle, die das erleben durften, wissen, dass es schön war und dass sie gern wiederkommen. Klar, wir hatten auch bestes Wetter für solch eine Veranstaltung, aber eins sag ich euch: Bei den vielen Helfern und Akteuren, aus und rund um Gottesgrün, hätten wir das auch bei 10°C und Regen gerockt.

Mit Stolz kann ich sagen: JA, Gottesgrün ist mein Zuhause! Und wer ein schönes Zuhause hat, lädt auch gern mal Gäste ein. Bei diesen möchte ich mich hiermit im Namen meiner Kameraden, aller Vereinsmitglieder, der Gottesgrüner Bürger recht herzlich bedanken, denn was nützt aller Aufwand, wenn dann keiner kommt. Mit dem diesjährigen Besucherrekord begehen wir unsere kommenden Festlichkeiten natürlich mit noch mehr Motivation, denn Rekorde sind zum Brechen da.

So jetzt noch eine Bitte an alle, denen es bei uns gefallen hat. Seid nicht sparsam, eure Erlebnisse mit euren Freunden und Verwandten zu teilen. Und wenn sie dann wehmütig werden, dann bringt sie das nächste Mal doch einfach mit. In diesem Sinne: Bleiben Sie uns gewogen – der Feuerwehrverein Gottesgrün e.V.

Tobias Borchert

Concordia-Handballer sind in die neue Saison gestartet

Alle TSG-Teams haben Mitte August das Training wieder aufgenommen. Die Vorbereitung auf die neue Hallensaison ist immer ausschlaggebend für einen erfolgreichen Start in die Wettkampfserien der einzelnen Altersklassen. Die Männermannschaft mit ihrem oberligaerfahrenen Spielertrainer Peter Werning absolvierte bereits drei Pflichtspiele. Das Landespokalspiel gegen den Landesligisten SG Handball Ilmenau ging zwar mit 26 : 31 verloren, doch Peter Wernings „Handschrift“ ist schon deutlich erkennbar. Sorgen bereitet den Verantwortlichen das Fehlen einiger Spieler unter der Woche durch Studium und Ausbildung.

Die Freizeitligamannschaft der Frauen kämpft auch mit einigen Besetzungsschwierigkeiten, kam aber aus dem dreitägigen Trainingslager in Naumburg voller Optimismus zurück. Spielerinnen aus Lichtentanne und voraussichtlich aus Netzschkau werden das TSG-Team ergänzen. Fast alle Nachwuchsspieler, angefangen von der F-Jugend über die E-, D-, C- und B-Jugend bis zur A-Jugend absolvierten ein dreitägiges Trainingslager im Waldpark Grünheide/Vogtl. Der Wechsel zwischen Erholung, Freizeit und intensivem Training unter der Anleitung ihrer Trainer machte allen Spaß und trug wesentlich zur Teambildung bei. Punktspiele und Turniere gegen die Konkurrenten aus Ronneburg, Altenburg, Ziegelheim, Gera, Auma und Eisenberg in der Verbandsliga Thüringen in den Altersklassen E und D werden zeigen, wozu die Concordia-Teams fähig sind. Für die F-Jugend, die C-Jugend und die B-Jugend geht es um Tore und Punkte in der Vogtlandrunde 2016/17, wo in der Regel ein Turnier pro Monat und Altersklasse stattfindet.

Interessant wird es am Sonntag, 30.10.16, ab 10:00 Uhr in der Turnhalle Reudnitz. Dort steht ein F-Jugend-Team, aufgefüllt mit einigen Minis (5- und 6-Jährige), im Turnier mit Mylau/Reichenbach, Oberlosa, Plauen und Oelsnitz. Allen Mannschaften wünschen wir eine erfolgreiche Saison.

Abteilung Handball, TSG-Vorstand

25 Jahre gelebte Partnerschaft

Auf eine kameradschaftliche und freundschaftliche Zusammenarbeit über nunmehr 25 Jahre blickt die Feuerwehr Mohlsdorf mit der Feuerwehr Eisenbach zurück. Nach der deutschen Wiedervereinigung hatte die hessische Gemeinde Selters – Eisenbach ist ein Ortsteil von Selters - eine Partnerschaft mit der Gemeinde Mohlsdorf geschlossen und die beiden Feuerwehren konnten vom Erfahrungsaustausch profitieren. Das 25-jährige Jubiläum nutzte man im August für einen Besuch in dem vor allem durch das Mineralwasser bekannten Selters im Taunus. Etwa 20 Floriansjünger aus Mohlsdorf und Ortschaftsbürgermeister Michael Täubert besuchten das Selterswassermuseum und Besichtigten das Gerätehaus der Eisenbacher Kameraden, in dem man am Abend die lange Freundschaft feierte. Neben zahlreichen Ehrungen wurde auch das neue Einsatzfahrzeug vorgestellt und bekam den geistlichen Segen. Gerne möchte ich mich für die Organisation dieser interessanten Ausfahrt und vor allem den ehrenamtlichen Einsatz un-

serer Kameraden an 365 Tagen im Jahr bedanken. Vor allem wünsche ich viel Gesundheit und unfallfreie Einsätze.

Michael Täubert, Ortschaftsbürgermeister Mohlsdorf

Schwimmmeister erhält neue Arbeitskleidung

„Schwimmmeister“ nennen ihn alle im Teichwolframsdorfer Bad. Fachangestellter für Bäderbetrieb ist jedoch die richtige Arbeitsplatzbezeichnung, die Stefan Dietl inne hat. Der engagierte junge Mann betreut seit letztem Jahr das gemeindliche Sommerbad in Teichwolframsdorf und ist Ansprechpartner im Bad für alle Sorgen und Belange. Kürzlich konnte sich Stefan Dietl über neue Arbeitskleidung freuen. Der Aufdruck dafür wurde von Michael Täubert, Inhaber der Mohlsdorfer Werbeagentur, gesponsert. Letzte Besucher nutzten das schöne Wetter im September noch für ihren Badespaß. Jetzt beginnt die Phase, das Sommerbad winterfest zu machen.

Michael Täubert, Ortschaftsbürgermeister

Einweihung des Geschäftsneubaus der Firma Elektro Riederer im Gewerbegebiet Raasdorfer Straße in Mohlsdorf

Zahlreiche Gäste, so auch die Bürgermeisterin Frau Petra Pampel und der Beigeordnete Michael Täubert nutzten am Freitag, dem 09. September 2016 die Gelegenheit, den neu errichteten Firmensitz in Augenschein zu nehmen und überbrachten die besten Wünsche an Heiko (zweiter von rechts) und Eberhard Riederer. Nach einem Jahr Bauzeit hat die Firma Elektro Riederer einen Neubau am Standort Raasdorfer Straße in Mohlsdorf geschaffen, der nicht nur optimale Arbeitsbedingungen für die Mitarbeiter bietet, sondern auch für die Kunden eine breite Angebotspalette in hellen und großzügigen Ausstellungsräumlichkeiten präsentiert.

Rentnergeburtstage im Oktober 2016

Die Bürgermeisterin gratuliert recht herzlich und wünscht alles Gute.

Mohlsdorf

03.10.2016	Liane Ott	85. Geb.	Mohlsdorf
03.10.2016	Hildegard Wandtke	85. Geb.	Mohlsdorf
10.10.2016	Günter Täubert	85. Geb.	Kahmer
17.10.2016	Wilma Kraus	85. Geb.	Kahmer
26.10.2016	Ingrid Singer	75. Geb.	Mohlsdorf

Teichwolframsdorf

03.10.2016	Christoph Schirmer	70. Geb.	Teichwolframsdorf
06.10.2016	Waldemar Bölke	80. Geb.	Teichwolframsdorf
07.10.2016	Lothar Damitz	75. Geb.	Teichwolframsdorf
14.10.2016	Horst Reuter	80. Geb.	Waltersdorf
19.10.2016	Renate Hilbert	80. Geb.	Teichwolframsdorf
21.10.2016	Ruth Linke	80. Geb.	Teichwolframsdorf
26.10.2016	Ilona Groh	70. Geb.	Teichwolframsdorf
26.10.2016	Edith Prüfer	80. Geb.	Waltersdorf
27.10.2016	Walter Gapsch	90. Geb.	Teichwolframsdorf
28.10.2016	Anneliese Lobert	70. Geb.	Teichwolframsdorf
29.10.2016	Dieter Manhard	75. Geb.	Teichwolframsdorf
31.10.2016	Ingeborg Schlutter	80. Geb.	Waltersdorf

Die Gemeindeverwaltung Mohlsdorf-Teichwolframsdorf gratuliert dem **Ehepaar Herbert und Gudrun Schubert am 01.10.2016** in Waltersdorf ganz herzlich zur Goldenen Hochzeit und wünscht weiterhin noch viele schöne gemeinsame Jahre bei bester Gesundheit.

Die Gemeindeverwaltung Mohlsdorf-Teichwolframsdorf gratuliert dem **Ehepaar Günter und Hildegard Ott am 13.10.2016** in Kleinreinsdorf ganz herzlich zur Eisernen Hochzeit und wünscht weiterhin noch viele schöne gemeinsame Jahre bei bester Gesundheit.

Rentnertreff Mohlsdorf

Am 25.10.2016 findet um 14 Uhr unser nächster Treff im Billardcafe Monte Carlo, Raasdorfer Straße statt. Wir freuen uns auch über Rentner aus anderen Ortsteilen.

Die Organisatoren des Rentnertreffs

Rentnertreff Gottesgrün

Der Rentnertreff im Monat Oktober findet am Mittwoch, den 05.10.2016 um 15 Uhr im Feuerwehrhaus statt. Alle Seniorinnen und Senioren sind herzlich eingeladen.

Die Organisatoren des Treffs (Tel.-Nr. 0 36 61-43 26 34)

Rentnertreff Waltersdorf

Am Mittwoch, den 19.10.2016 sind alle Rentner aus Waltersdorf in das Kulturhaus Waltersdorf ab 15:00 Uhr herzlich eingeladen.
Thema: Reise in die Vergangenheit – Beginn der Wismut
Es findet die Kassierung statt.

Es laden ein: die Ortsgruppe der Volkssolidarität und die „Maxi“-Frauen

Ortsgruppe der Volkssolidarität Kleinreinsdorf

Unser nächster Rentnertreff findet am Dienstag, 18. Oktober 2016 um 14:00 Uhr in der Holzfällerklause in Sorge-Settendorf statt. Wir laden alle Interessierten dazu recht herzlich ein.

Die Organisatoren des Rentnertreffs

OG-Nachmittag in Teichwolframsdorf

Am Donnerstag, den 06. Oktober 2016, 14:30 Uhr findet in der Hagenbergschänke unser nächstes Treffen statt. Eingeladen dazu habe ich die Kräuterfee Cornelia Seidel. Alle Mitglieder der Volkssolidarität und interessierte Bürger sind herzlich willkommen.

Heike Krauße, OG-Vorsitzende Teichwolframsdorf

VdK - Ortsgruppe Greiz-Pohlitz

Unser nächster Treff findet am Dienstag, 11. Oktober 2016 um 14:00 Uhr in der Bäckerei Menz, Marienstraße 13 in Greiz statt. Thema: Aloe-Vortrag. Wir laden alle Interessierten dazu recht herzlich ein.

Monika Beier, Vorsitzende VdK-Ortsverband Greiz-Pohlitz

Bilder des Monats

Tiergehegefest Waldhaus entpuppte sich als Besuchermagnet *– Das Tiergehegefest Waldhaus und der Tag des offenen Denkmals am 11.09. war ein voller Erfolg. Zahlreiche Gäste besuchten die Ortschaft Waldhaus und das Tiergehege und folgten der Einladung des Fördervereins Waldhaus, der gemeinsam mit der Tourist-Information Greiz das Fest organisierte. Neben der Darbietung des Falkners waren vor allem die Führungen durch Waldhaus eine gelungene Abwechslung. Der Förderverein Waldhaus versorgte die Besucher mit kulinarischen Köstlichkeiten und wertete vor allem durch Kinderschminken, Modellage von Luftballonfiguren und die große Hüpfburg das Programm der kleinsten Gäste auf. Eine Händlermeile mit regionalen Produkten lud zum Stöbern und Kaufen ein. 16 Bleche Kuchen wurden gebacken und waren bereits 14:30 Uhr ausverkauft. Bei den Grillmeistern und Helfern am Getränkestand kam nie Langeweile auf. Schlussendlich konnte man über ein gelungenes Fest mit vielen Einnahmen für den Förderverein sprechen. Ca. 1500 Euro konnten durch die Verkaufsstände erwirtschaftet und durch Spenden eingenommen werden. Weitere rund 1400 Euro Erlös erzielte der Spendenlauf der Freien Regelschule. Unser Dank gilt allen Helfern, die sich bei der Vorbereitung, Durchführung oder Nachbereitung engagiert haben. VIELEN DANK. Für 2017 ist eine Neuauflage des Festes geplant. Händler, Interessierte und Unterstützer können sich gerne beim Förderverein melden. Michael Täubert, Vorsitzender Förderverein Waldhaus e.V.*

Gottesgrün in Feierlaune – das Dorf zeigte sich zum Jubiläum der Feuerwehr von seiner besten Seite.

Veranstaltungen

Veranstaltungen im Monat September

Datum	Veranstaltung/Ort	Veranstalter
02.10.2016	Erntedank und Herbstfest Rittergut Reudnitz	FFw Mohlsdorf und Fam. Hohmuth
08.10.2016	Oktoberfest	Monte Carlo
11.10.2016	Kreativ-Nachmittag im Monte	Heimat- u. Geschichtsverein Mohlsdorf
18.10.2016	Kaffee-Klatsch im Monte	Heimat- u. Geschichtsverein Mohlsdorf
22.10.2016 19:00 Uhr	Abschluss-Konzert der Schalmeienkapelle und Tanzabend	TV Kleinreinsdorf
22.10.2016 ab 20:00 Uhr	Ü44-Party	Monte Carlo
26.10.2016	Kräuterabend	Monte Carlo
15.10.2016	3. Hausmesse „Open House“ Greizer Straße 23, Mohlsdorf	Täubert-Design
jeden Freitag	Treffen des Frauenvereins Vereinszimmer	Frauenverein „Maxi“
jeden 2. Montag von 15:30 – 18:00 Uhr	Klöppelzirkel Kulturraum Waltersdorf	Frauenverein „Maxi“

Vorschau auf den Monat November

Datum	Veranstaltung/Ort	Veranstalter
05.11.2016	Bockbierfest Turnhalle Reudnitz	TSG Concordia Reudnitz
05.11.2016	Familientanz mit der Kapelle „Holli-Day“	Gasthof „Zum kühlen Morgen“
06.11.2016 ab 14:00 Uhr	Kinder-Disco	Monte Carlo
08.11.2016	Kreativ-Nachmittag im Monte	Heimat- u. Geschichtsverein Mohlsdorf
12. + 13.11.2016	15. Schlacht- und Bockbierfest Gasthof „Zum heiteren Blick“	TV Kleinreinsdorf
12.11.2016	5. Narrenwettstreit	TCC 84 e.V.
15.11.2016	Kaffee-Klatsch im Monte	Heimat- u. Geschichtsverein Mohlsdorf
30.11.2016	Kräuterabend	Monte Carlo
jeden Freitag	Treffen des Frauenvereins Vereinszimmer	Frauenverein „Maxi“
jeden 2. Montag von 15:30 – 18:00 Uhr	Klöppelzirkel Kulturraum Waltersdorf	Frauenverein „Maxi“

Rassegeflügelzuchtverein Reudnitz e.V.

Unsere Mitgliederversammlung findet am Freitag, 04. November 2016, um 19:30 Uhr im Vereinslokal Reudnitz – ehem. Gaststätte „Zur Einkehr“, Werdauer Str. – statt. Wir laden alle Mitglieder und Interessenten dazu recht herzlich ein. Weitere Informationen finden Interessierte unter www.gefluegelzuechter-reudnitz.jimdo.de

Der Vorstand

Sprechtage der Fa. encoLine

Die Firma „encoLine“ bietet in Mohlsdorf weitere Termine für eine persönliche Beratung vor Ort an. Sie haben die Möglichkeit, über noch offene Fragen professionelle Antworten vom Vertriebsmitarbeiter für Ihren Ort, René Böttcher, zu erhalten.
Die Sprechtage der Firma „encoLine“ finden am Donnerstag, den 20.10.2016 von 14:00 -18:00 Uhr und Donnerstag, den 27.10.2016 von 14:00 - 18:00 Uhr im Gemeindeamt Mohlsdorf statt.

Abschlusskonzert der Schalmeien, Leistungs- und Fotoshow des TV Kleinreinsdorf

Liebe Bürgerinnen und Bürger, Vereinsmitglieder, Ratsmitglieder, Sponsoren und Helfer, wir laden Sie zu unserer Leistungs- und Fotoshow und zum Saisonabschlusskonzert der Schalmeien am 22. Oktober 2016 in den Gasthof „Zum heiteren Blick“ recht herzlich ein.
Zur Leistungs- und Fotoshow werden ab 15:00 Uhr der „Montagssport“, die Tanzgruppen und die Turnerriegen ihre Aktivitäten und Leistungen präsentieren, am Abend, 20:00 Uhr folgt dann das Konzert der Schalmeien. Davor, ca. 18:00 Uhr, gibt es für die Kinder den Fackelumzug vom Gasthof bis Feuerwehrhaus und zurück.
Selbstverständlich sind auch wieder Dokumente, Bilder und Fotos zur Orts- und Vereinsgeschichte ausgestellt. Für das leibliche Wohl ist u. a. mit hausgebackenem Kuchen und Speisen vom Rost gesorgt.
Zu folgenden Veranstaltungen lädt der Turnverein Kleinreinsdorf in den Gasthof „Zum heiteren Blick“ herzlich ein:
Sonntag, 6. November, Kirmesfrühschoppen
Samstag/Sonntag, 12./13. November, 15. Schlacht- und Bockbierfest
Samstag, 31. Dezember, Silvesterparty mit Frank Friedrich

Nachwuchsausbildung in der Sektion Schalmeien: In den nächsten Tagen beginnt die Vorbereitung und Ausbildung für die neue Saison. Dazu laden wir Neueinsteiger (gleich welches Alter) herzlich ein: freitags, 18:30 Uhr im Gasthof „ Zum heiteren Blick“ in Kleinreinsdorf, Tel. (036624) 2 00 30 oder Friedhard Bauch, Tel. (0173) 9 86 28 30

Bockbierfest in Reudnitz !

Am Sonnabend, dem 05.11.2016, ist es wieder soweit.
Ab 20:00 Uhr steigt das diesjährige, allseits beliebte Bockbierfest in der Turnhalle Reudnitz. Dazu lädt die TSG Concordia Reudnitz alle Freunde des starken Getränks ein. Versorgungstechnisch ist alles organisiert. Auch für einen Imbiss an diesem Abend ist gesorgt. Musikalisch umrahmt wird die Veranstaltung vom Live-Musiker WILM aus Jena. Vorstand und Vereinsmitglieder freuen sich auf zahlreichen Besuch.

5. Narrenwettstreit des TCC ’84 e. V.

Der TCC ´84 e.V. läutet zum fünften Mal die Faschingssaison mit dem „Narrenwettstreit“ ein.
Hierzu möchten wir auch in diesem Jahr wieder Vereine aus der Landgemeinde Mohlsdorf-Teichwolframsdorf und befreundete Faschingsvereine recht herzlich einladen, erneut im freundschaftlichen Wettstreit um die Gunst des Publikums zu buhlen.

Alle Vereine, oder einzelne Vereinsmitglieder, können dazu mit einem oder auch mehreren Beiträgen teilnehmen. Wie gewohnt entscheidet am Ende das Publikum, welche Darbietung den Sieg davontragen soll. Man darf also gespannt sein, ob die „Sächsischen Chaoten“ aus Meerane, auch in diesem Jahr ihren Titel wieder verteidigen werden.
Wir freuen uns auf einen tollen Abend mit gut gelaunten Gästen und unterhaltsamen Vorführungen!

Die Veranstaltung findet am 12.11.2016 im „Hof zum grünen Tal“ ab 19:30 Uhr statt.

Bis dahin grüßen wir mit einem donnernden „Nu - geht‘s los!“

Nachmittag der offenen Tür für Kl. 1-5 in der Elstertalschule

Einen Nachmittag lang öffnet die Elstertalschule Greiz in ihrem Schulteil Goethestraße 37 die Türen für am Lernen von Kl. 1-5 interessierte Eltern, Familien und alle weiteren Interessierten.
Am Freitag, den 7. Oktober 2016 stellt die einzige Greizer Gemeinschaftsschule von 14:30 bis 17:30 Uhr ihr auf modernen reformpädagogischen Arbeitsweisen basierendes Konzept vor und bietet Einblicke in das Schulleben. Hierzu finden ab 14:30 Uhr von Kindern geführte Schulbesichtigungen, 15:30 Uhr wieder der kompakte Überblick zu Pädagogik und Schulorganisation mit anschließender Fragerunde sowie ca. 16:30 Uhr ein kleines Schüler-Programm statt. An diesem Tag können Kinder auch für den Schulbesuch angemeldet werden.
Kaffee und Kuchen sowie kleinere Aktionen runden den Nachmittag ab. Derzeit 180 Schüler/innen lernen an den zwei Standorten der Elster-

talschule in Greiz und haben die Möglichkeit, alle allgemeinbildenden Schulabschlüsse zu erwerben. Nach dem Erhalt der staatlichen Anerkennung im Februar wurden im Sommer 2016 erstmals erfolgreich interne Haupt-, Realschul- sowie Abiturprüfungen im Schulteil der Zeulenrodaer Straße abgelegt.

Im Zuge der weiteren Umsetzung des Schulkonzeptes wird derzeit der Erweiterungsbau für die Klassenstufen 4-6 im Schulteil Goethestraße vorbereitet.

Kontakt und weitere Infos unter: www.elstertalschule.de oder Telefon Schulbüro: (0 36 61) 45 47 98

Schachtreff

Auch unseren nächsten Schachtreff werden wir im „Monte Carlo“ in Mohlsdorf haben, am 12. Oktober ab 19 Uhr.
Als neue Aufgabe gibt es einen Dreizüger.

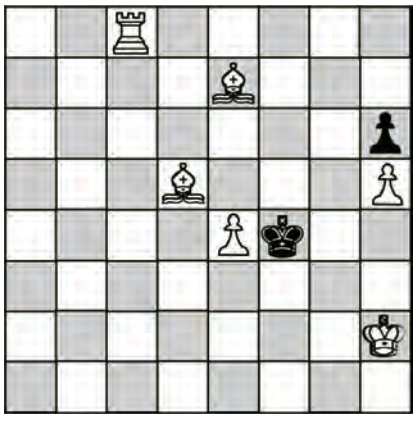

Weiß: Kh2; Tc8; Ld5, Le7; Be4, h5
Schwarz: Kf4; Bh6
Weiß zieht und setzt im dritten Zug Matt!

Schließlich hier schon mal ein Hinweis auf die Schach-Ortsmeisterschaft, die wieder Anfang Dezember stattfinden wird.

September-Lösung:
In solchen konstruierten Stellungen sollte der Lösungszug nicht ins Auge fallen. Hier ist es mit 1. Dg4+ allerdings ein ziemlicher Knaller. Wenn man das nahe Ende der Partie hier schon sieht, ist der Zug sehr logisch, ansonsten ist es nur schade um die Dame. Schwarz muss sie nehmen: 1. … Kxg4. Jetzt geht es ähnlich weiter: 2. Lh3+, Kxh3 und schließlich 3. Sf2 matt.

Volkssolidarität Kreisverband Greiz

Juri-Gagarin-Straße 11 · 07973 Greiz
Telefon: (0 36 61) 48 22 74, Fax: (0 36 61) 48 22 76
(0 36 61) 48 22 75 Pflegedienst

Unser Leistungsangebot der Volkssolidarität für Sie:
Ambulante Pflege
– Leistungen nach SGB V und XI (Behandlungspflege und Grundpflege)
– Tagesbetreuung
– Hauswirtschaft
Sie erreichen unseren Pflegedienst unter Telefon 03661 / 482275.Wir beraten Sie gern zu Fragen rund um das Thema häusliche Pflege und Betreuung.

Weitere Angebote
– 24 h Rufbereitschaft
– Vermittlung von Hausnotruf
– Vermittlung von Essen auf Rädern

Begegnungsstätten der Volkssolidarität
Nachbarschaftshaus, Greiz, Juri-Gagarin-Str. 11

04.10.2016	14:00 – 17:00 Uhr	Treffen OG 22, 22a und 38b
11.10.2016	14:00 – 17:00 Uhr	Treffen OG 37
18.10.2016	14:00 – 17:00 Uhr	Treffen SHG „Diabetes“
26.10.2016	14:00 – 17:00 Uhr	Treffen OG 36

Jeden Freitag von 10:00 – 11:00 Uhr Seniorengymnastik
Montag – Samstag 14:00 - 17:00 Uhr Kaffeenachmittag mit selbst gebackenen Kuchen

„Haus der Volkssolidarität“ – Carolinenstraße 48/50
Öffnungszeiten: jeden Dienstag 14:00 – 16:00 Uhr
In den Räumen der Begegnungsstätte treffen sich die Mitglieder des ehemaligen Frauenvereins

montags 14:00 – 17:00 Uhr im Wechsel zum Klöppel- oder Malzirkel
dienstags 14:00 – 17:00 Uhr zum Kreuzstichzirkel
mittwochs 14:00 – 17:00 Uhr zum Seniorentreff

Veranstaltungen in den Ortsgruppen:
OG Reudnitz 20.10.2016 14:30 Uhr
Ortsgruppennachmittag „Schwarzer Bär“ Kahmer
OG Mohlsdorf 12.10.2016 14:00 Uhr
Ortsgruppennachmittag „Zum kühlen Morgen“
OG Kleinreinsdorf 18.10.2016 14:00 Uhr
Ortsgruppennachmittag „Holzfällerklause“

Gäste und interessierte Bürger sind zu diesen Veranstaltungen herzlich willkommen.

Kirchen

Evang.-Luth. Pfarrbereich Mohlsdorf -Teichwolframsdorf

Pfarramt: **Pastorin Carola Beck, Straße der Einheit 54, 07987 Mohlsdorf - Teichwolframsdorf, Tel. (03661) 4 27 00 (außer samstags)**

Sprechzeiten: **im Pfarrhaus in Mohlsdorf**
Donnerstag 9:30 Uhr – 11:30 Uhr
und jederzeit nach telefonischer Vereinbarung
im Pfarrhaus in Teichwolframsdorf
Montag 16:00 – 18:00 Uhr

Kirchgemeinde Teichwolframsdorf

09.10. Sonntag	10:00 Uhr	Erntedank-Gottesdienst in der Kirche
23.10. Sonntag	10:00 Uhr	Kirchweih-Gottesdienst in der Kirche
06.11. Sonntag	10:00 Uhr	Gottesdienst im Pfarrhaus

Veranstaltungen im Pfarrhaus Teichwolframsdorf:
Christenlehre (Kl. 1): dienstags um 15:00 Uhr
Christenlehre (Kl. 2+3): dienstags um 16:00 Uhr
Christenlehre (Kl. 4 - 6): Donnerstag, 27.10. um 16:15 Uhr
Vorkonfis (Kl. 7): Freitag, 28.10. um 15:00 Uhr
Konfis: (Kl. 8): Mittwoch, 06.10. + 03.11. um 16:00 Uhr
Frauenkreis: Mittwoch, 16.11. um 14:30 Uhr

Kirchgemeinde Sorge-Settendorf (mit Kleinreinsdorf)

09.10. Sonntag	14:00 Uhr	Erntedank-Gottesdienst
23.10. Sonntag	14:00 Uhr	Gottesdienst
06.11. Sonntag	14:00 Uhr	Gottesdienst

Kirchgemeinde Herrmannsgrün-Mohlsdorf (mit Reudnitz)

02.10. Sonntag	(10:00 Uhr)	Erntedank-Gottesdienst beim Hoffest der Familie Hohmuth in Reudnitz
09.10. Sonntag	08:30 Uhr	Gottesdienst mit Lektor Nieke
16.10. Sonntag	10:00 Uhr	Gottesdienst
23.10. Sonntag	(08:30 Uhr)	Gottesdienst in Gottesgrün

30.10. Sonntag	15:30 Uhr 16:30 Uhr	Kaffeetrinken Kirche für alle - Gottesdienst
06.11. Sonntag	10:00 Uhr	Gottesdienst mit Lektor Nieke

Veranstaltungen im Pfarrhaus Mohlsdorf

Eltern-Kind-Kreis:	Samstag, 29.10. von 10:00 – 11:30 Uhr
Kindernachmittag (Kl.1+2):	Donnerstag, 27.10. um 15:30 Uhr
(Kl.3-5):	Mittwoch, 26.10. um 15:30 Uhr
Vorkonfis (Kl. 7):	Freitag, 28.10. Abfahrt ca. 14:30 Uhr
Konfis (Kl. 8):	Donnerstag, 27.10. um 15:30 Uhr
Teeniekreis:	Freitag, 04.11. um 19:00 Uhr
Aktionstag (Kl.8-10)	Freitag, 28.10. um 18:00 Uhr Spieleabend
Gebetskreis:	montags um 8:00 Uhr
Chor:	montags um 18:30 Uhr
Hauskreise:	nach Absprache
Seniorenkreis Mohlsdorf:	Mittwoch, 05.10. um 14:30 Uhr

Kirchgemeinde Gottesgrün

02.10. Sonntag	(10:00 Uhr)	Einladung zum Erntedank-Gottesdienst beim Hoffest der Familie Hohmuth in Reudnitz
09.10. Sonntag	10:00 Uhr	Gottesdienst mit Lektor Nieke
16.10. Sonntag	(15:00 Uhr)	Einladung in die LKG Reuth-Gottesgrün
23.10. Sonntag	08:30 Uhr	Gottesdienst
30.10. Sonntag	10.00 Uhr	Kirchweih-Gottesdienst
06.11. Sonntag	08:30 Uhr	Gottesdienst mit Lektor Nieke

Veranstaltungen in der Kirchschule

Christenlehre:	Termin wird neu bekannt gegeben
Seniorenkreis:	Dienstag, 04.10. in der Kirchschule
Bibelstunde der LKG:	Donnerstag, 20.10. um 14:30 Uhr

Landeskirchliche Gemeinschaft Reuth-Gottesgrün

Gemeinschaftsstunden:	Montag, 03.10. +10.10. + 24.10. + 31.10. um 19:30 Uhr Sonntag, 16.10. um 15:00 Uhr
Frauenstunde:	Mittwoch, 12.10. um 15:00 Uhr in der LKG Reudnitz
EC-Jugendstunde:	Freitag um 19:00 Uhr

Landeskirchliche Gemeinschaft Reudnitz (in der Christl. Ferienstätte)

Gemeinschaftsstunden:	Sonntag um 9:30 Uhr
Bibelstunde:	Mittwoch um 19:30 Uhr (außer 12.10.)
Frauenstunde:	Mittwoch, 12.10. um 15:00 Uhr

Kirchspiel Berga

Gottesdienste

Sonntag, 02.10.2016 Erntedankfest	09:00 Uhr 10:00 Uhr 14:00 Uhr	Gottesdienst in Waltersdorf (Pfr. Platz) Gottesdienst in Berga (Pfr. Platz) Gottesdienst in Clodra (Pfr. Platz)
Sonntag, 09.10.2016 20. So. n. Trinitatis	10:00 Uhr	Gottesdienst in Berga (Arnd Handschug)
Samstag, 15.10.2016	14:00 Uhr	Taufe in Clodra (Pfr. Martin)
Sonntag, 16.10.2016 21. So. n. Trinitatis	09:30 Uhr	Waltersdorf anl. Kirchweih (Pfr. Platz)
Sonntag, 23.10.2016 22. So. n. Trinitatis	10:00 Uhr 14:00 Uhr	Gottesdienst in Berga (Pfr. Martin) Gottesdienst in Wernsdorf (Pfr. Martin)
Samstag, 30.10.2016 23. So. n. Trinitatis	10:00 Uhr	Gottesdienst in Großkundorf anl. Kirchweih (Pfr. Martin)
Sonntag, 31.10.2016 Reformationstag	09:30 Uhr 14:00 Uhr	Gottesdienst in Waltersdorf mit Abendmahl (Pfr. Platz) Gottesdienst in Berga mit Abendmahl (Pfr. Platz)

Begegnungen Kinder

Kindertreff, montags, 16 Uhr
(Vor-)Konfis, donnerstags, 16 Uhr
Christenlehre, donnerstags 14.45 Uhr
Kinderkirche entfällt im Oktober

Begegnungen Frauen

Frauenfrühstück am Mittwoch, den 19. Oktober um 9.00 Uhr

Begegnungen Erwachsene

freitags	17:00 Uhr	Hauskreis zweiwöchig nach Absprache
Montag, 10.10.2016	14:00 Uhr	Gemeinde/Seniorennachmittag im Pfarrhaus Berga

Sprechzeiten im Pfarrbüro

donnerstags	09:30 – 10:30	B. Martin
freitags	08:30 – 10:00 Uhr	Pfr. Ch. Platz

Sowie nach telefonischer Vereinbarung auch außerhalb der Öffnungszeit

Pfarramt Berga, Kirchplatz 14	036623/25532
Pfr. Martin	01577/9559043
Pfr. Platz	0160/98376749

Kleiderkammer

mittwochs	13:00 – 17:00 Uhr	Puschkinstraße 6 (Alte Schule), Frau Seckel

Friedhof

Fragen den Friedhof betreffend (Grabverlängerungen, Grabgebühren u.a.) können **dienstags von 09:30 – 12:00 Uhr im Pfarramt mit Frau Seckel geklärt werden.**

Evangelisch-methodistische Kirche Gemeindebezirk Waltersdorf - Berga

Gottesdienste/Kindergottesdienste Waltersdorf - Berga

Sonntag, 02.10.2016	09:00 Uhr	Ökumenischer Erntedank-Gottesdienst in der Ev.-meth. Zionskirche Waltersdorf (Pf. Platz & P. Neels)
Sonntag, 09.10.2016	ab 09:30 Uhr	Gemeindefrühstück in Greiz
	10:30 Uhr	gemeinsamer Familiengottesdienst zum Erntedankfest in Greiz (P. Neels)
Sonntag, 16.10.2016	09:30 Uhr	Gottesdienst zum Kirchweihfest in der Ev.-Luth. Kirche Waltersdorf
Sonntag, 23.10.2016	09:00 Uhr	Gottesdienst & Kindergottesdienst in Berga (P. Neels)
Sonntag, 30.10.2016	09:00 Uhr	Gottesdienst & Kindergottesdienst in Waltersdorf (Annett Schleif)

Regelmäßige Wochenveranstaltungen und besondere Termine

Kirchlicher Unterricht ab 7 Jahre (KU I)	in Langenwetzendorf mittwochs, 16:30 Uhr: am 5. und 26. Oktober
Bibelabende in Berga	dienstags, 19:00 Uhr: an jedem Dienstag im Oktober
Posaunenchor	donnerstags, 18:15 Uhr, in Waltersdorf
Gemischter Chor	donnerstags, 19:30 Uhr, in Waltersdorf ab November immer freitags
Frauen im Gespräch	montags, 19:00 Uhr in Berga nach Vereinbarung

Pastor Jörg-Eckbert Neels, Am Mühlberg 18, 07987 Mohlsdorf-Teichwolframsdorf OT Waltersdorf, Tel: 036623 20724

Weitere Informationen zum Veranstaltungsplan und Gemeindeleben s. unter www.emk-waltersdorf.de und www.emk-berga.de oder über www.emk.de und www.emk-ojk.de

Lust auf Besuch?

Paraguayische Austauschschüler suchen Gastfamilien!

Die Schüler der Goetheschule Asunción (Paraguay) wollen gerne einmal deutsche Weihnachten erleben und den Verlauf von Jahreszeiten kennenlernen. Dazu sucht das Humboldteum deutsche Familien, die offen sind, einen paraguayischen Jugendlichen (15 bis 17 Jahre alt) aus dem glücklichsten Land der Welt als „Kind auf Zeit“ aufzunehmen. Spannend ist es, mit und durch den Austauschschüler den eigenen Alltag neu zu erleben. Warum Fußball in Paraguay Religion ist? Warum die Paraguayer das subjektiv größte Glücksgefühl aller Erdbewohner haben? Erfahren Sie aus erster Hand, von einem Land fernab ausgetretener Touristenpfade. Die paraguayischen Jugendlichen lernen schon mehrere Jahre Deutsch, so dass eine Grundkommunikation gewährleistet ist. Ihr potentielles „Kind auf Zeit“ ist schulpflichtig und soll eine Schule in der Nähe Ihres Wohnortes besuchen. Die Schule sprechen wir mit Ihnen ab. Der Aufenthalt bei Ihnen ist gedacht von Samstag, den 26. November 2016 bis zum Samstag, den 25. März 2017. Wenn Ihre Kinder Paraguay entdecken möchten, laden wir ein, an einem Gegenbesuch unter Verwendung der Sommerferien 2017 teilzunehmen. Für Fragen und weitergehende Infos kontaktieren Sie bitte das Humboldteum – Verein für Bildung und Kulturdialog, Königstraße 20, 70173 Stuttgart, Tel. (07 11) 22 21 400, e-mail: ute.borger@humboldteum.de, www.humboldteum.de

Quelle: © Humboldteum e.V.

HINWEISBOGEN 1

Gemeinde Mohlsdorf-Teichwolframsdorf, Straße der Einheit 6, 07987 Mohlsdorf-Teichwolframsdorf, Telefon (03661) 4 53 00, Fax (03661) 45 30 17

Absender für Rückfragen: _____ (Name, Adresse, Telefon)

Ich habe im Gemeindegebiet am _____ **gegen** _____ **Uhr folgende Mängel festgestellt.**

☐ In der _____ sind Plakate an Bäume/Wände geklebt.

☐ In der _____ ist der Stellplatz der Wertstoffcontainer in einem unsauberen Zustand.
Das Umweltamt des Landratsamtes habe ich darüber schon informiert. ☐ ja ☐ nein

☐ In der _____ wird die Reinigunspflicht durch die Hauseigentümer nicht wahrgenommen.
In der _____ ist ein Kfz
☐ ohne amtliches Kennzeichen ☐ mit entstempelten (ungültigen) Kennzeichen
☐ mit amtlichen Kennzeichen, jedoch erheblichen Beschädigungen abgestellt.
Das Umweltamt des Landratsamtes habe ich darüber schon informiert. ☐ ja ☐ nein

☐ Im Bereich _____ treten verstärkt Verschmutzungen durch Hunde auf.
Ich kann Angaben zu den Verursachern machen. ☐ ja ☐ nein

☐ In der _____ ist ein Verkehrszeichen/Straßennamensschild beschädigt/entfernt worden.

☐ Im Bereich _____ stehen häufig Falschparker im Kreuzungsbereich.

☐ Im Bereich _____ behindern Hecken/Bäume von privaten (eingezäunten) Grünanlagen die Übersicht.

☐ In der _____ stehen häufig Container der Firma _____

☐ Zusätzlich sind mir noch folgende Mängel aufgefallen: _____
Festgestellt durch Angabe der Adresse: _____

HINWEISBOGEN 2

Gemeinde Mohlsdorf-Teichwolframsdorf, Straße der Einheit 6, 07987 Mohlsdorf-Teichwolframsdorf, Telefon (03661) 4 53 00, Fax (03661) 45 30 17

Absender für Rückfragen: _____ (Name, Adresse, Telefon)

Ich habe im Gemeindegebiet am _____ **gegen** _____ **Uhr folgende Mängel festgestellt.**

☐ In der _____ ist der Gehweg schadhaft.

☐ In der _____ ist die Fahrbahndecke schadhaft.

☐ In der _____ ist die Straßenbeleuchtung
☐ komplett/vereinzelt ausgefallen ☐ schadhaft, vereinzelte Lampen flackern nur.

☐ In der _____ ist ein Verkehrszeichen/Straßennamensschild beschädigt/verdreckt.

☐ Im Bereich _____ ist der Fuß-Wanderweg unpassierbar.

☐ In der _____ ist ein Verkehrszeichen/Straßennamensschild beschädigt/entfernt worden.

☐ Im Bereich _____ ist die öffentliche Grünanlage pflegebedürftig.

☐ Im Bereich _____ stehen häufig Falschparker in öffentlichen Grünanlagen.

☐ Im Bereich _____ behindern Hecken/Bäume von öffentlichen Grünanlagen die Übersicht.

☐ Im Bereich des _____ Parks bestehen folgende Mängel:
_____

☐ Zusätzlich sind mir noch folgende Mängel aufgefallen: Festgestellt durch Angabe der Adresse:
_____