Amtsblatt

der Gemeinde Mohlsdorf-Teichwolframsdorf

Jahrgang 2023 | **Samstag, 01.07.2023** | **Nummer 8**

Sommerfest am 8. Juli 2023 von 14-18 Uhr

Unter dem Motto „**Piratenfest**“ laden die Bewohner und Mitarbeiter Sie herzlich zu unserem Sommerfest in das Wohnhaus der Lebenshilfe in Mohlsdorf, Mohlsdorfer Bahnhofstraße 1, 07987 Mohlsdorf-Teichwolframsdorf ein.

Lebenshilfe Greiz e.V.

Programm:

14:15 Uhr – Programm des Greizer Tanzsportvereins

16:00 bis 17:00 Uhr – Auftritt Andreas Schirneck

Kaffee, Kuchen und Eis

Getränke und Cocktails

Leckeres vom Grill

Bastelstraße, Glücksrad und Schatzsuche

Herausgeber: Gemeinde Mohlsdorf-Teichwolframsdorf – Druck und Verlag: TISCHENDORF :: DIE MEDIENPARTNER, Greiz – Verantwortlich für den amtlichen Teil: Bürgermeisterin P. Pampel oder ein Vertreter im Amt; für den Anzeigenteil: TISCHENDORF :: DIE MEDIENPARTNER, Greiz – Das Amtsblatt erscheint monatlich sowie nach Bedarf und wird kostenlos an die Haushalte verteilt. Bei Bedarf ist es außerdem kostenlos im Bürgerbüro Mohlsdorf, Straße der Einheit 6, 07987 Mohlsdorf-Teichwolframsdorf und im Bürgerbüro Teichwolframsdorf, Steinberg 1, 07987 Mohlsdorf-Teichwolframsdorf, erhältlich. Internet: www.mohlsdorf-teichwolframsdorf.de – E-Mail: verwaltung@md-td.de

100 Jahre
Freiwillige Feuerwehr Teichwolframsdorf
08. & 09. September 2023

Freitag 08.09.2023

ab 19.00 Uhr Auftaktparty im „Kulti" Teichwolframsdorf
Discothek N-Projekt
Liveband: „In Schwarz" INSCHWARZ

Eintritt frei!

Samstag 09.09.2023

10.00 Uhr Festakt und Fahrzeugweihe neues Löschfahrzeug
11.00 Uhr Frühschoppen mit der Feuerwehrkapelle Trünzig
14.00 Uhr Große Schauübung der Jugendfeuerwehr
15.30 Uhr Schalmeienkapelle Kleinreinsdorf
21.00 Uhr Feuershow

Abends Biergarten & Tanz im Gerätehaus mit DJ Robby

Was euch noch erwartet:

Blaulichtmeile mit historischer und besonderer Technik, Bungee-Run, Teichdorf von oben, Erbsen schlagen, Bierkrug schieben, Schlauchbootfahren, Hüpfburg, Löschwettkampf, Kinderschminken, Bastel- und Malstrecke, Parkplatz mit Shuttle-Service und vieles vieles mehr

Von Veggie über Fleisch ´s gibt haufen leck´res Zeisch!

euer
Feuerwehrverein Teichwolframsdorf
Ronneburger Straße 6, 07987 Teichwolframsdorf

Gemeindeämter/Bürgerbüros

Postanschrift Teichwolframsdorf:
Steinberg 1, 07987 Mohlsdorf-Teichwolframsdorf
Telefon: (03 66 24) 2 02 03/Fax: (03 66 24) 2 04 55

Postanschrift Mohlsdorf:
Straße der Einheit 6, 07987 Mohlsdorf-Teichwolframsdorf
Telefon: (0 36 61) 4 53 00/Fax: (0 36 61) 45 30 17
E-Mail: verwaltung@md-td.de, Internet: mohlsdorf-teichwolframsdorf.de

Bürgerbüro/Einwohnermeldeamt Mohlsdorf (Straße der Einheit 6):
Donnerstag: 9:00–12:00 Uhr und 14:00–18:00 Uhr
Freitag: 9:00–12:00 Uhr jede gerade Kalenderwoche

Bürgerbüro/Einwohnermeldeamt Teichwolframsdorf (Steinberg 1):
Dienstag: 9:00–12:00 Uhr und 14:00–18:00 Uhr
Freitag: 9:00–12:00 Uhr jede ungerade Kalenderwoche

Öffnungszeiten der Verwaltung (Straße der Einheit 6):
Dienstag: 9:00–12:00 Uhr und 14:00–16:00 Uhr
Donnerstag: 9:00–12:00 Uhr und 14:00–18:00 Uhr
Freitag: 9:00–12:00 Uhr

Zur Vermeidung von Wartezeiten ist weiterhin vorab die telefonische Vereinbarung von Terminen für die Bürgerbüros erforderlich. Telefon: (0 36 61) 45 30 14 oder (0 36 61) 45 30 29

Sprechzeiten

Ortschaftsbürgermeister
- **Mohlsdorf (Herr Michael Täubert)**
  1. Montag im Monat von 17:00 bis 18:00 Uhr nur nach telefonischer Vereinbarung, Straße der Einheit 6
  Tel: (0 36 61) 45 30 10
- **Teichwolframsdorf (Herr Gerd Halbauer)**
  1. Dienstag im Monat von 17:00 bis 18:00 Uhr oder nach Vereinbarung
  Hauptstraße 53 a, 07987 Mohlsdorf-Teichwolframsdorf
  Telefon: (03 66 24) 2 02 04

Kontaktbereichsbeamter Herr Kahlert
- dienstags von 14:00–18:00 Uhr im Gemeindeamt Teichwolframsdorf
  Telefon: (036624) 22531
- donnerstags von 14:00–17:00 Uhr im Gemeindeamt Mohlsdorf
  Telefon: (03661) 453052

Schiedsstelle Mohlsdorf-Teichwolframsdorf
Die Sprechzeiten der Schiedsstelle können jederzeit individuell vereinbart werden. Terminvereinbarungen bitte telefonisch unter (0 36 61) 4 53 00 oder per E-Mail schiedsstelle@md-td.de

Redaktionsschluss/Erscheinungstag

Termin Redaktionsschluss	Termin Erscheinungstag
Freitag, 14. Juli 2023	Samstag, 05. August 2023
Freitag, 11. August 2023	Samstag, 02. September 2023
Freitag, 15. September 2023	Samstag, 07. Oktober 2023
Freitag, 13. Oktober 2023	Samstag, 04. November 2023
Freitag, 10. November 2023	Samstag, 02. Dezember 2023

Wichtige Rufnummern

Rettungsleitstelle Gera	(03 65) 8 38 93 91 00
Kassenärztlicher Notfalldienst	116 117
Frauen in Not	
Frauenberatungsstelle	(01 71) 7 20 79 94
Diakonie-Verein Carolinenfeld e.V.	(0 36 61) 26 17
Kinder- und Jugendschutzdienst	(0 36 61) 4 42 58 98
Diakonie-Verein Carolinenfeld e.V. „Die Insel“	(0 36 61) 4 42 58 99
Sorgentelefon	(08 00) 0 08 00 80
Kindertagesstätten	
„Regenbogen“ in Mohlsdorf	(0 36 61) 43 25 55
„Sonnenschein“ in Teichwolframsdorf	(03 66 24) 2 03 53
„Gänseblümchen“ in Waltersdorf	(03 66 23) 2 04 14
Schulen	
Freie Regelschule Reudnitz	(0 36 61) 43 25 47
Grundschule Mohlsdorf	(0 36 61) 4 25 83
Grundschule Teichwolframsdorf	(03 66 24) 2 22 81
Landratsamt Greiz	(0 36 61) 87 60
Stromversorgung	
Kundenzentrum Weida	(03 66 03) 53 48 00
TEAG Thür. Energie AG	
Kundenservice	(0 36 41) 8 17 11 11
TEN Thür. Energienetze GmbH & Co. KG	
Störungsdienst Strom (24 h)	(08 00) 6 86 11 66
Störungsdienst Erdgas	(08 00) 6 86 11 77
Zweckverband TAWEG Greiz	(0 36 61) 61 70
Entsorgungsgesellschaft „Umwelt“ Mehla	(03 66 22) 56 80
Abfallwirtschaftszweckverband	
(Grobmüll)	(0 36 61) 47 80 20
(Service-Nr.)	(03 65) 8 33 21 50
Geraer Umweltdienste GmbH & Co. KG	
Gelbe Tonne	(08 00) 8 40 03 73
Sparkasse Mohlsdorf/Teichwolframsdorf	(03 65) 8 22 00
Pfarramt Mohlsdorf	(0 36 61) 4 27 00
Pfarramt Reinsdorf	(0 36 61) 6 34 01
Gemeinschaftspraxis Mohlsdorf	
Frau Dr. med. Möhring/Frau Dipl.-Med. Rohleder	(0 36 61) 43 21 21
Arztpraxis Reudnitz	
Frau Dipl.-Med. A. Ebert	(0 36 61) 43 22 44
Arztpraxis Teichwolframsdorf	
Herr Dr. Thomas Helmer	(03 66 24) 2 03 58
Zahnarzt	
Dipl.-Stom. Holger Schneidenbach	(03 66 24) 2 02 26
„Kleeblatt“ Hauskrankenpflege GmbH	
Frau Uta Tautz und Frau Corina Richter	(0 36 61) 32 39
Naturheilpraxis Silke Sturm	(0 36 61) 45 78 00
Tierarztpraxis Dipl.-Vet.-Med. Gerd Reinhold	(03 66 24) 2 04 96
Postpoint Kahmer	(0 36 61) 43 32 54
Poststelle in Teichwolframsdorf	(03 66 24) 3 10 57
Post- & Paket-Shop Reudnitz	(03661) 4 40 50
Fahrdienste	
Herr Andreas Trommer	(0 36 61) 43 36 72
Herr Edgar Schneider	(03 66 24) 2 04 56
„Bienenschwarm-Hotline“	
Imkerei Wünscher & Rößler, Reudnitz	(01 71) 4 60 63 06
Netkom Service-Nummer	(03 61) 60 00 60 33
Netkom Servicetechniker	
Computerservice von A–Z, H. Pelz	(0 36 61) 45 34 42

Amtliche Bekanntmachungen

In der 22. Gemeinderatssitzung der Gemeinde Mohlsdorf-Teichwolframsdorf am 18.04.2023 wurden folgende Beschlüsse gefasst:

Beschluss-Nr. 267 – 022/2023
Der Gemeinderat der Gemeinde Mohlsdorf-Teichwolframsdorf genehmigt lt. § 42 (2) ThürKO die Niederschrift vom 06.12.2022 – öffentlicher Teil.
einstimmig

Beschluss-Nr. 268 – 022/2023
Der Gemeinderat der Gemeinde Mohlsdorf-Teichwolframsdorf beschließt die über- und außerplanmäßigen Ausgaben in Höhe von 100.474,47 € für die Personalkosten des Jahres 2022 in der Gruppierung 4* des Verwaltungshaushaltes. Die Deckung der Mehrausgabe geht zu Lasten des Verwaltungshaushaltes im Rahmen der Jahresrechnung 2022.
einstimmig

Beschluss-Nr. 269 – 022/2023
Der Gemeinderat der Gemeinde Mohlsdorf-Teichwolframsdorf beschließt die Haushaltssatzung mit den Anlagen für das Haushaltjahr 2023.
einstimmig

Beschluss-Nr. 270 – 022/2023
Der Gemeinderat der Gemeinde Mohlsdorf-Teichwolframsdorf beschließt die in der Anlage beigefügte Finanz- und Investitionsplanung 2024 ff.
einstimmig

Beschluss-Nr. 271 – 022/2023
Der Gemeinderat der Gemeinde Mohlsdorf-Teichwolframsdorf beschließt die Vergabe der Straßenrandmahd und Grünflächenpflege an kommunalen Straßen und Grundstücken in Kleinreinsdorf für das Jahr 2023 an die Firma Gartencenter Heuschkel GbR aus Werdau zur Angebotssumme in Höhe von 9.798,22 €.
einstimmig

Beschluss-Nr. 272 – 022/2023
Der Gemeinderat der Gemeinde Mohlsdorf-Teichwolframsdorf beschließt die Vergabe zur Durchführung von Straßenrandmäharbeiten an kommunalen Straßen und Grundstücken für das Jahr 2023 an die Firma Gartencenter Heuschkel GbR in Höhe von 16.233,44 €.
einstimmig

Beschluss-Nr. 273 – 022/2023
Der Gemeinderat der Gemeinde Mohlsdorf-Teichwolframsdorf beschließt die Vergabe der Planungsleistungen zur Erweiterung des FWGH Kahmer (Fahrzeughalle) für die Gebäudeplanung Lph 2-8 i.H.v. 34.198,97 €, die Tragwerksplanung i.H.v. 9.704,88 und den Brandschutznachweis i.H.v. 595 € an das IB Ebersbach in Mohlsdorf. Die Beauftragung der Leistungsphasen erfolgt stufenweise.
einstimmig

Beschluss-Nr. 274 – 022/2023
Der Gemeinderat der Gemeinde Mohlsdorf-Teichwolframsdorf beschließt, den Zuschlag auf das Angebot der Planungsleistungen Lph 4-8 für die Außenanlagenplanung an das IB Janßen aus Ronneburg in Höhe von 15.825,30 € zu vergeben.
einstimmig

Beschluss-Nr. 275 – 022/2023
Der Gemeinderat der Gemeinde Mohlsdorf-Teichwolframsdorf beschließt die Vergabe der Leistung nach § 34 HOAI, Leistungsbild Objektplanung (Gebäude), Leistungsphasen 5 bis 8 zur energetischen Sanierung der Turnhalle Teichwolframsdorf über das Bundesprogramm „Sanierung kommunaler Einrichtungen in den Bereichen Sport, Jugend und Kultur“ in Höhe von 57.144,39 € an das Architekturbüro Heinrich, Schloßstraße 5, 07570 Weida.
einstimmig

Beschluss-Nr. 276 – 022/2023
Der Gemeinderat der Gemeinde Mohlsdorf-Teichwolframsdorf beschließt die Vergabe der Leistung nach § 34 HOAI, Leistungsbild HLS/ Elektroplanung für die Leistungsphasen 5 bis 8 zur energetischen Sanierung der Turnhalle Teichwolframsdorf über das Bundesprogramm „Sanierung kommunaler Einrichtungen in den Bereichen Sport, Jugend und Kultur“ in Höhe von 82.499,49 € an das Ingenieurbüro Kaiser & Kohla Am Markt 3, 07973 Greiz.
einstimmig

Beschluss-Nr. 277 – 022/2023
Der Gemeinderat der Gemeinde Mohlsdorf-Teichwolframsdorf beschließt die Vergabe zur Ersatzbeschaffung eines Bauhoffahrzeuges an die Firma der Firma VAG Vogtland Automobile GmbH & Co KG, Greiz zum Angebotspreis in Höhe von 36.790 €.
einstimmig

Informationen der Gemeindeverwaltung

Gemeindesteuern sind am 1. Juli 2023 fällig

Die Gemeinde Mohlsdorf-Teichwolframsdorf weist alle Steuerpflichtigen, die kein Bankeinzugsverfahren haben, darauf hin, dass zum **1. Juli** folgende Steuern fällig werden: **Grundsteuer A + B sowie Hundesteuer (jährliche Zahlweise)**.

Wir möchten Sie auf das Abrufverfahren aufmerksam machen und Ihnen empfehlen, uns zu beauftragen, in Zukunft die von Ihnen zu entrichtenden Beträge unmittelbar von Ihrem Bank- oder Postscheckkonto abzurufen.

Das bringt für Sie manche Vorteile:
Sie brauchen keine Überweisungen auszuschreiben, sparen den Weg zum Geldinstitut und damit Zeit. Sie zahlen keine Dauerauftragsgebühr und sparen dadurch Geld. Sie zahlen die Abgaben immer in der richtigen Höhe und zum richtigen Zeitpunkt. Dadurch können Sie nicht mit Mahngebühren belastet werden. Sie erleichtern auch uns die Arbeit und helfen, den Verwaltungsaufwand so gering wie möglich zu halten. Sie gehen kein Risiko ein, denn Sie können den Abbuchungsauftrag jederzeit widerrufen und haben die Möglichkeit, im Einzelfall rechtzeitig dem Abruf zu widersprechen. Nehmen Sie deshalb an diesem modernen Zahlungsverfahren teil. Vordrucke gibt es im Bürgerbüro Mohlsdorf und Teichwolframsdorf. **(Bestehende Steuerbescheide gelten solange, bis ein neuer Bescheid ergeht.)**

Nachruf

Wir nehmen Abschied voller Traurigkeit von

Jürgen Reinhardt

In unserer Erinnerung wird er als loyaler Bürgermeister und langjähriges Gemeinderatsmitglied unvergessen bleiben und sein vorbildliches Engagement noch lange fortwirken.

Petra Pampel, Bürgermeisterin im Namen aller der Gemeinde Mohlsdorf-Teichwolframsdorf

Sehr geehrte Bürgerinnen und Bürger,

der Schutz Ihrer personenbezogenen Daten hat für uns höchste Priorität. Aufgrund dessen, dass die Datenschutz-Grundverordnung (DS-GVO) eine Veröffentlichung von Geburtstagen/Ehrung nur noch mit der schriftlichen Einwilligung der Einwohner/innen zulässt (Art. 6 UAbs. 1 Abs. 1 lit. a DSGVO), bitten wir Sie, die unten aufgeführte Einwilligungserklärung für eine Veröffentlichung ausgefüllt und unterzeichnet zurückzusenden.

Einwilligungserklärung zur Verarbeitung personenbezogener Daten

Hiermit willige ich _____ (Vor- und Zuname) ein,

dass der Bürgermeister der Gemeinde Mohlsdorf-Teichwolframsdorf meine personenbezogenen Daten:

– Familienname,
– Vornamen,
– Doktorgrad,
– Anschrift sowie
– Datum und Art des Jubiläums
– Ehrungen

zu dem Zweck der Veröffentlichung

– von Alters und Ehejubiläen,
– hohen Geburtstagen und
– Ehrungen

im Amtsblatt erheben darf.

Die Einwilligung erfolgt auf freiwilliger Basis und kann jederzeit ohne Angabe von Gründen mit Wirkung für die Zukunft widerrufen werden. Ab Zugang der Widerrufserklärung dürfen meine Daten nicht weiterverarbeitet werden. Sie sind unverzüglich zu löschen. Durch den Widerruf meiner Einwilligung wird die Rechtmäßigkeit der bis dahin erfolgten Verarbeitung nicht berührt.

Meine Widerrufserklärung kann ich via Mail verwaltung@md-td.de oder postalisch senden an:
Gemeindeverwaltung
Mohlsdorf-Teichwolframsdorf
Straße der Einheit 6
07987 Mohlsdorf-Teichwolframsdorf

Die Gemeindeverwaltung Mohlsdorf-Teichwolframsdorf weist Sie darauf hin, dass Sie ein Recht auf Auskunft, Berichtigung, Löschung, Einschränkung der Verarbeitung, Datenübertragbarkeit (Art. 15-21 DS-GVO), sowie auf Beschwerde bei einer Aufsichtsbehörde (Art. 77 DS-GVO) haben.

_____

Datum und Unterschrift

Heizkostenzuschuss aus dem Härtefallfonds

Private Haushalte, die für das Jahr 2022 rückwirkend für mehr als verdoppelte Heizkosten entlastet werden wollen, können seit dem 8. Mai bis zum 20. Oktober 2023 entsprechende Anträge stellen. Diese Härtefallhilfen beziehen sich dabei auf nicht-leitungsgebundene Energieträger wie z.B. Heizöl, Flüssiggas, Holzpellets oder Kohle. Die Anträge können unter https://nle-brennstoffhilfe.de/ ausschließlich online gestellt werden. Weitere Informationen gibt es über die Website www.umwelt.thueringen.de/haertefallfonds sowie über die kostenfreie Hotline (08 00) 1 00 12 38 (Montag bis Freitag jeweils 8-18 Uhr). Interessierte können auf der Internetseite auch über einen Online-Rechner vorab prüfen, ob sie antragsberechtigt sind. Antragsunterlagen in Papierform können zudem unter (03 61) 5 73 91 19 33 angefordert werden.
Bitte beachten Sie: Die Härtefallhilfen fallen in die Zuständigkeit des Freistaats Thüringen in das Ressort des Umweltministeriums. In der Gemeindeverwaltung Mohlsdorf-Teichwolframsdorf, sowie im Landratsamt des Landkreises Greiz können daher **keine Anträge** gestellt werden.

Informationen aus dem Gemeindegebiet

Seniorennachmittag „Sommerwiese“

Am 08. Juni 2023 fand im Gasthof „Zum heiteren Blick“ in Kleinreinsdorf der Seniorennachmittag der Gemeinde Mohlsdorf-Teichwolframsdorf statt. Hierzu waren alle Senioren unserer Landgemeinde herzlich eingeladen. Über 90 Senioren sind der Einladung der Bürgermeisterin Petra Pampel und der beiden Ortschaftsbürgermeister gefolgt und haben mit uns bei einem unterhaltsamen Programm einen gemütlichen Nachmittag verbracht.

Die Veranstaltung wurde gegen 14:00 Uhr mit einer kurzen Begrüßung durch den Beigeordneten Michael Täubert eröffnet. Anschließend wurde selbstgebackener Kuchen und Kaffee gereicht. Das Programm startete mit einer Lesung von Geschichten und Sagen durch Frau Münzner vom Museums- und Ferienhof Waltersdorf.

Der Heimat- und Geschichtsverein aus Mohlsdorf präsentierte eine Ausstellung „zum Anfassen“ der hier ansässigen Künstler. Es wurden Werke von Wolfgang Randig aus Teichwolframsdorf veröffentlicht.
Die Kinder des Turnverein Kleinreinsdorf e. V. stellten bei einer Tanzeinlage ihr tänzerisches Können dar.

Laut und eindrucksvoll wurde es anschließend bei der Darbietung der Kleinreinsdorfer Schalmeien. Zwischen alldem blieb natürlich genügend Zeit sich bei netten Gesprächen über die Neuigkeiten aus unseren Ortschaften auszutauschen. Zu guter Letzt gab es noch köstliche Hausmannskost der Gastwirtschaft „Zum heiteren Blick“. Gegen 19.00 Uhr traten die letzten Besucher gestärkt und glückselig den Heimweg an. Nach diesem gelungenen Nachmittag hoffen alle Beteiligten auf ein Wiedersehen im Jahr 2024. Unser besonderer Dank gilt dem Team des Gasthofes „Zum heiteren Blick“ für die Ausrichtung der Veranstaltung, dem Heimat- und Geschichtsverein Mohlsdorf, dem Turnverein Kleinreinsdorf e.V. , den Kleinreinsdorfer Schalmeien, sowie Frau Ines Münzner für das kulturelle Programm während der Veranstaltung sowie allen unten alphabetisch aufgeführten Spendern, ohne die diese Veranstaltung nicht möglich gewesen wäre.

Sponsorenübersicht:
- BAUplan J.Jahn Greiz
- Billiardcafe Monte Carlo
- Dachdeckerei Andreas Dengler
- Feuerwehrverein Kahmer
- Firma R. Burkhardt
- Gebäudereinigung Gründler Sandra
- GÖL mbH Weida
- Ingenieurbüro Janßen Ronneburg
- Planungsbüro F. Auerswald Greiz
- Praxis Dr. Rohleder/Möhring
- Praxis Dr. Schneidenbach
- Tierarztpraxis Reinhold
- Unifrax GmbH
- Wolfgang Wagner Logistik

FSV Mohlsdorf nach Neustart auf gutem Kurs

Jahreshauptversammlung stellt sich sportlich und gesellschaftlich ambitionierte Ziele

Mohlsdorf-Teichwolframsdorf. „Der FSV Mohlsdorf ist nach dem Neustart des neuen Vorstandes auf gutem Weg - und zwar sportlich und gesellschaftlich“, wie Vereinsvorsitzender Christoph Hollstein am 12. Mai 2023 vor der Jahreshauptversammlung in seinem Rechenschaftsbericht feststellte. So wolle man nicht nur die beliebte Kirmes wieder auf die Beine stellen, sondern plane auch ein Fußballcamp sowie einen Familientag zum Martinsfest. Auch sportlich haben die Mitglieder des FSV ambitionierte Pläne. So soll zum bisherigen Sportprogramm – Tischtennis, Gymnastik, Kegeln, Fußball und Volleyball künftig noch Darts und Ringen hinzukommen. Mit den Ringern knüpfe man an eine Tradition des Vereins an und belebe sie neu.

Bürgermeisterin Petra Pampel (IWA) sagte dem FSV Mohlsdorf auch weiterhin die Unterstützung der Gemeinde für weitere Vorhaben zu und ist „sehr dankbar für das sportliche und gesellschaftliche Engagement für alle Generationen.“ CDU-Landtagsabgeordneter und Kreissportbundvorstand Christian Tischner (CDU) würdigte das vielseitige Sportangebot des Mohlsdorfer FSV. „Gut, dass der Neustart und die Verjüngung an der Vereinsspitze gelungen ist“, betont Tischner, dem die Vereine und das Ehrenamt sehr am Herzen liegen. Auch den Mohlsdorfer Sportlern steht er mit Rat und Tat zur Seite.

Für 60 Jahre Mitgliedschaft im FSV ehrte Christoph Hollstein Ute Buhtz und Wolfgang Müller und dankte ihnen für ihre Treue und ihren Einsatz. Die langjährig Aktiven bringen Erfahrungen ein, während die Jungen mit Elan und neuen Ideen punkten.

Der Ortschaftsbürgermeister von Mohlsdorf bittet um Ihre Mithilfe!

Gern möchte ich den frischgebackenen Eltern der Ortschaft Mohlsdorf mit einem kleinen Willkommensgruß zum Nachwuchs gratulieren.

Leider lassen es das Bundesmeldegesetzes sowie die geltenden Datenschutzgesetze nicht zu, einfach auf Sie zuzugehen. Natürlich ist die erste Zeit zu Hause mit dem kleinen Erdenbürger sehr aufregend und stellt Ihren Alltag erstmal gründlich auf den Kopf. Trotzdem bitten wir Sie herzlich: Wenn Sie sich über den Willkommensgruß freuen würden, melden Sie sich kurz in der Gemeindeverwaltung unter verwaltung@md-td.de oder telefonisch (0 36 61) 45 30 10.

Michael Täubert, Ortschaftsbürgermeister

Der Feuerwehrverein und die Freiwillige Feuerwehr Kleinreinsdorf informieren:

Das war der Hobbymarkt 2023!

Am 2. Sonnabend im Mai, dem 13.05.2023, fand der 2. Hobbymarkt in Kleinreinsdorf statt. Das Motto lautete „Ein Dorf trifft sich – wir reden miteinander!“ Wir konnten wieder eine Vielzahl von Herstellern von Artikeln der Töpferei, Holz-Deco, Naturkosmetik, Bastel- und Deco-Artikel, Imker Produkten sowie Pflanzen und Gehölze, Winzerei, Malerei, Rassekaninchenzüchter begrüßen.
Das Bauern-Museum der Familie Köhler hatte ebenfalls geöffnet. Der Alpaka-Hof Kleinreinsdorf stellte sich und seine Produktpalette vor.
Die Schmiede- und Metallbaufirma Bauch hatte ihre Tore geöffnet und die Mitarbeiter zeigten ihr Können. Dem Dachdeckermeister Dengler konnte man über die Schultern schauen. Nicht zu vergessen: die FFW Kleinreinsdorf und das DRK stellten sich ebenfalls vor. Beim Hobbymarkt hat auch unser neuer Rosterstand seine Bewährungsprobe bestanden. Wir bedanken uns bei allen Akteuren und den zahlreichen Gästen und laden bereits jetzt zum 3. Hobbymarkt am 2. Sonnabend im Mai 2024 ein.

Wichtiger Hinweis!
Das jährlich am 2. Sonnabend im September stattfindende Feuerwehrfest mit Bobbycar Rennen in Kleinreinsdorf fällt 2023 auf Grund der Festlichkeiten zum 100-jährigen Bestehen der Freiwilligen Feuerwehr Teichwolframsdorf aus. Wir laden bereits jetzt zum Feuerwehrfest/Bobbycar-Rennen 2024 für den 2. Sonnabend im September (14.09.2024) recht herzlich ein.

Spiel, Spaß und Spannung zur Kindertagswoche in der Kita „Sonnenschein“

Sportlich ging es am Dienstag los. Nach einer kurzen Erwärmung hieß es bei uns „Sport frei!“ und die Kinder konnten an verschiedenen Sta-

tionen wie Sackhüpfen, Zielwerfen, Schubkarrenrennen und Wasserwettschöpfen ihr Können zeigen. Wartezeiten an den Stationen konnten bei einem kühlen Erfrischungsgetränk überbrückt werden. Zum Schluss durfte natürlich eine Urkunde für die fleißigen Sportler nicht fehlen.
Weiter ging es am Mittwoch mit einer Wanderung ins örtliche Sommerbad, denn die Kinder wurden zur Eröffnung des Bades auf ein leckeres Eis eingeladen.

Die nächste Kindertagsüberraschung wartete am Donnerstag schon im Garten. Dort stand eine große Hüpfburg. Die Kinder haben sich riesig darüber gefreut und mit viel Spaß darauf getobt und gesprungen.
Als alle Kinder sich ausgetobt hatten, gab es mittags zur Stärkung Roster und selbstgemachten Nudelsalat.
Krönender Abschluss der Kindertagswoche war am Freitag das Theaterstück, welches von den Erziehern gespielt wurde.

Mit viel Spannung und großen Augen wurde beobachtet wie sich die drei kleinen Schweinchen Zilli, Billi und Willi vor dem Wolf in ihren Häuser versteckten.

Mal wieder konnten viele schöne Erlebnisse und Erinnerungen in dieser Woche gesammelt werden.

Die Kinder und das Team der Kita Sonnenschein

Neues aus der Grundschule Mohlsdorf

Besuch des Thüringer Landtages und Teilnahme an den Waldjugendspielen

Wir, die Kinder der Klasse 4 der Grundschule Mohlsdorf hatten im Mai zwei tolle Ausflüge. Am 15.05.2023 besuchten wir Erfurt und den Thüringer Landtag auf Einladung des Landtagsabgeordneten Christian Tischner. Die Fahrt mit dem Bus nach Erfurt verging sehr schnell, da der nette Busfahrer uns Wissenswertes über einige Thüringer Orte entlang der Autobahn berichtete. In Erfurt angekommen, spielten wir in einem Park in der Nähe des Landtags. Danach wurden wir von einer Mitarbeiterin des Landtages empfangen. Sie zeigte uns das Gebäude, erklärte uns alles und beantwortete unsere Fragen. Der Landtagsabgeordnete Christian Tischner schloss sich ebenfalls der Führung an. Besonders interessant war für uns der Plenarsaal. Dort führte unsere Klasse eine Debatte unter dem Thema: „Sollen die Sommerferien verlängert werden?“ durch. Danach gab es in der Landtagskantine ein leckeres Mittagessen für uns. Anschließend führte uns Herr Tischner durch Erfurt zu bekannten Sehenswürdigkeiten wie dem Dom, dem Fischmarkt oder der Krämerbrücke. Mit einem Eis beendeten wir unseren Besuch in unserer Landeshauptstadt.

Wir möchten uns ganz herzlich bei Herrn Tischner für diesen spannenden Tag bedanken. Ebenso gilt unser Dank dem Busunternehmen Gerlach Reisen, welches uns kurzfristig einen Bus bereitgestellt hat.

Anton Zinkeisen und Frau Mankewitz, Klasse 4 der Grundschule Mohlsdorf

Die Waldjugendspiele

An den Waldjugendspielen in Waldhaus nahmen wir am 22. Mai teil. Gemeinsam mit der Forstmitarbeiterin Frau Wagner wanderten wir durch den Wald. Dabei warteten interessante Aufgaben auf uns. Es gab zehn verschiedene Stationen bei denen wir unter anderem einen Tannenzapfen auf einer Astgabel balancieren mussten oder mit einem Zapfen ein Ziel treffen sollten. Aber auch unser Wissen über Tiere, Pflanzen und Naturschutz wurde gefragt. Während einer Pause frühstückten wir an einem Teich. Zum Abschluss des Tages schrieb oder malte jeder Schüler seine Eindrücke auf eine Karte, welche jedes Kind zum Schuljahresende als Erinnerung zurückbekommt. Von Herrn Fuchs vom Forst gab es für jeden eine Belohnung. Bevor wir den Rückweg zu unserer Schule antraten, stärkten wir uns am Imbiss. Es war für uns alle ein ereignisreicher Tag.

Annemieke Wühr und Frau Mankewitz, Klasse 4 der Grundschule Mohlsdorf

Klassenfahrt in den Wald

Unsere 4. Klasse durfte vom 08.05. – 12.05.2023 zur Klassenfahrt nach Gera-Ernsee ins Jugendwaldheim fahren. Waldpädagogen und Forstmitarbeiter organisierten und begleiteten tolle Aktionen rund um das Thema Wald. So durften die Kinder essbare Pflanzen kennenlernen, sammeln, zu Limonade verarbeiten und frittieren. Birken wurden gefällt, im Team zersägt und schließlich zu Klanghölzern weiterverarbeitet. Wir lernten eine Menge über Tiere des Waldes und konnten sie im Waldkabinett nicht nur lebensecht sehen, sondern auch anfassen. Im Außengelände gab es zahlreiche freie Beschäftigungsmöglichkeiten, aber auch gemeinsame Teamspiele, Waldspaziergänge und ein tolles Lagerfeuer.

Auch in der Geraer Innenstadt waren wir unterwegs. In den Höhlern sorgten einige unbeleuchtete Gänge für Spannung. Zum Glück waren die Kinder gut vorbereitet und hatten ihre Taschenlampen dabei. Zum

Abschluss der Woche ging es dann noch zum Bowling. - Für einige Schüler etwas Neues, aber alle haben es prima gemeistert und hatten viel Spaß. Die Kinder fanden es „abgefahren cool“ und haben „so viele Bilder im Kopf“ von allem Erlebten. Da fiel der Abschied dann doch einigen schwer. Es war eine gelungene Abschlussfahrt, die in Erinnerung bleiben wird.

Die 4. Klasse der Grundschule Teichwolframsdorf mit Frau Blase

Woche des Lesens

Vom 24.–28. April fand in der Staatlichen Grundschule Teichwolframsdorf die Woche des Lesens in allen Klassen statt. Die Kinder strengten sich in den Lesewettbewerben an, besonders flüssig und betont ihre Lieblingsstelle aus einem Buch vorzulesen. Die jeweiligen Lesekönige und -königinnen wurden in jeder Klassenstufe von den Zuhörern gewählt. Als besondere Ehrung durften diese dann am 4. und 5. Mai ihre Leseleistung noch einmal den anderen Schülern bei einem großen Vorlesen mit der ganzen Schule zeigen und sich über einen tollen Preis freuen.

Wissenswertes zum Thema „Sicherheit“

An unserer Grundschule Teichwolframsdorf fanden vom 15. bis 17. Mai 2023 die Tage der Sicherheit statt. Die Schülerinnen und Schüler lernten viel Neues und wiederholten Bekanntes. So erfuhren sie am Montag unter anderem viel über Erste-Hilfe-Maßnahmen, wie man einen Notruf absetzt, den Brandschutz, die unterschiedlichsten Rettungskräfte und erforschten gemeinsam mit ihren Klassenlehrerinnen das Schulhaus. Sie erkundeten z.B. Ort und Anzahl der Feuerlöscher in unserer Schule und wie die Fluchtwege gekennzeichnet sind. Dabei entdeckten sie auch die Pläne zur Evakuierung des Gebäudes.

Am Dienstag wurde es ernst, es fand ein Feueralarm statt. So sicher waren sich nicht alle, ob nur eine Übung stattfand. Denn nach dem zügigen Verlassen des Schulhauses und während der Anwesenheitskontrolle auf dem Sammelplatz kamen nämlich plötzlich 2 Feuerwehrautos und ein Rettungswagen mit Tatü Tata angefahren. Alle waren nun ganz aufgeregt. Der Einsatzleiter begrüßte uns, fragte nach, ob alle aus dem Gebäude sind oder jemand vermisst wurde. Der Hausmeister fehlte noch. Die Kameraden der Feuerwehr Teichwolframsdorf überprüften anschließend das Schulgebäude nach dem Grund des Alarms und dem Hausmeister. Die Kinder warteten bis zur Abklärung geduldig in der Turnhalle. Die Einsatzkräfte konnten Entwarnung geben und erklärten, dass es eine geplante Übung mit den Rettungskräften war und der Hausmeister sich auf dem Weg aus dem Gebäude befand. Alle atmeten erleichtert auf und konnten den Ausführungen der Kameraden der Freiwilligen Feuerwehr lauschen. Sie berichteten über ihre Arbeit und zeigten die dazugehörige Ausrüstung. Anschließend ging es auf den Schulhof, dort gab es einen Besichtigungsrundlauf mit Ausprobieren beim Zielspritzen mit einer echten Feuerwehrspritze, Erklärungen zur Ausstattung der Feuerwehr-Fahrzeuge mit Probesitzen, sowie eines Rettungswagens des DRK unter anderem mit Probeliegen. Mit neuem Wissen im Gepäck ging der Tag zu Ende.

Ein weiterer Höhepunkt fand am Mittwoch statt. Es kam tierischer Besuch, 5 Rettungshunde mit ihren Ausbildern vom Rettungshundezug Ostthüringen. Wir erfuhren, wann Hunde in der Rettung eingesetzt werden und wie ein Einsatz abläuft. Außerdem erklärten die Hundeführer viel Neues über Hunde im Allgemeinen – wie und warum sie gut riechen können, wie sie sich mit ihrer Körpersprache mit uns verständigen und was sie alles lernen müssen, um ein Rettungshund zu werden. Zum Abschluss fand eine Livevorführung auf dem Schulhof zur Geschicklichkeit an Hindernissen und zum Aufspüren von Personen statt. Das war ganz schön aufregend und spannend.

Es war eine interessante und aufregende Woche. Wir möchten uns ganz herzlich bei allen bedanken, die dazu beigetragen haben, dass unsere Tage der Sicherheit zu einem unvergesslichen Ereignis geworden sind.

Das Team der Grundschule Teichwolframsdorf

Teamwork – Nur das WIR macht uns zum Team

Einen turbulenten Kindertag erlebten die Schüler und Schülerinnen unserer Grundschule in Teichwolframsdorf am 01.06.23. Alles drehte sich dabei um das Thema Teamwork. So erfuhren die Kinder in altersgemischten Gruppen von Klasse 1 bis 4, dass viele Aufgaben nur im Team gelöst werden können. Bei einem fetzigen Drumcircle hieß es beispielsweise, den gemeinsamen Groove unter Leitung von Andy Schulze aus Erfurt zu finden. Sportliche Kooperationsaufgaben mussten auch auf dem Sportplatz gemeinsam bewältigt werden. Dazu gehörten beispielsweise die Überwindung eines Parcours über das Wildwasser oder die Rettung aus dem Säuresee. „So haben wir gelernt, wie wir besser zusammenhalten können“, meinte im Anschluss die Schülerin Mia.

Damit für die gesamte Schulgemeinschaft eine bleibende Erinnerung an diesen Tag voller Teamarbeit sichtbar ist, gestaltete jeder Schüler/jede Schülerin ein individuelles Holzpuzzleteil. Dazu standen verschiedenste Materialien von Wasserfarben bis hin zu Glassteinen zur Verfügung, wodurch jedes Teil einzigartig und bunt bemalt und beklebt werden konnte. Im Flur der Schule kann nun das aus allen vielfältigsten Teilen zusammengesetzte Puzzle bestaunt werden.
Unterstützt wurde der gesamte Tag durch die Partnerschaft für Demo-

kratie in Stadt und Landkreis Greiz sowie dem Förderverein unserer Grundschule. Dieser spendierte als Überraschung und zur Freude des gesamten Teams sogar allen noch ein leckeres Eis bei herrlichem Sonnenschein.

Die Kinder der Grundschule Teichwolframsdorf

Ratgeber zum Mähverhalten von Wiesenbesitzern und Gemeinden

Möchten Sie Ihre Wiese wieder zum Blühen bringen?
Dann haben wir für Sie einige Tipps:

1. Warten Sie mit der ersten Mahd bis ca. Ende Mai. Dann können Sie schon erstmal schauen, ob sich ein paar Blühpflanzen gegen das kräftige Gras durchsetzen konnten. Das gemähte Material muss vollständig von der Wiese entfernt werden.

2. Nun sollte alles bis zum Ende des Sommers wachsen. Also Ende August oder im September mähen und wieder das Mahdgut wegräumen.

3. Ist die Wiese sehr nährstoffreich, also besteht sie nur aus Gräsern, ist es aufwändiger. Man mäht sie mehrmals im Jahr. Wichtig ist auch hier, jedes Mal das Gras einzusammeln, weil es sonst verrottet und die Wiese düngt. Nur wenn die Wiese vermagern kann, d.h. der Nährstoffgehalt abnimmt, kann sich nach ein paar Jahren der Erfolg einstellen, indem sich mehrjährige Blühpflanzen ansiedeln.

4. Wilde Blühpflanzen können nicht auf nährstoffreichem Boden gedeihen. Je magerer der Boden, umso bunter kann die Fläche werden.

5. Ganz wichtig ist es, das geschnittene Gras nicht abzusaugen! Damit würde jede Wiese seiner gesamten Insekten, Larven, Käfer, Raupen auch Regenwürmern und Schmetterlingen beraubt.

6. Wenn die Wiesen etwas größer sind, ist es sinnvoll, sie abschnittsweise zu mähen. Das gibt Lebewesen die Möglichkeit, Zuflucht zu finden in dem noch nicht abgemähten Teil.

7. Mähroboter zerhäckseln jegliche Kleinst- und Kleinlebewesen. Sogar Kröten, Frösche, Eidechsen und Igel (!) werden verletzt oder getötet! Der Rasen wird eine tote Wüste.

Packen wir es an, die Natur in unsere Heimat zurückzuholen!
Jeder Quadratmeter zählt! Für Fragen Tel. (01 51) 58 18 21 51

Foto Torsten Pröhl

Veranstaltungen

Veranstaltungen im Monat Juli

Datum	Veranstaltung/Ort	Veranstalter
01.07.2023 ab 14:00 Uhr	Sommerfest im Sommerbad	TCC 84 e.V.
01.–02.07.2023	Salatkirmes Sportplatz Mohlsdorf	FSV Mohlsdorf e.V.
08.07.2023	Sommerfest Wohnhaus der Lebenshilfe Mohlsdorfer Bahnhofstr.	Lebenshilfe Greiz e.V.
am 4. Mittwoch des Monats	Kreativ-Nachmittag im Billardcafé Monte Carlo	Heimat- und Geschichtsverein

Vorschau auf den Monat August

Datum	Veranstaltung/Ort	Veranstalter
26.08.2023	Dorffest Gottesgrün am Dorfgemeinschaftshaus	FFw-Verein Gottesgrün
jeden 2. und 4. Mittwoch des Monats	Kreativ-Nachmittag im Billardcafé Monte Carlo	Heimat- und Geschichtsverein

Rassegeflügelzüchterverein Reudnitz e.V.

Die nächste Mitgliederversammlung findet am Freitag, 04.08.2023 im Vereinslokal Reudnitz - ehem. Gaststätte „Zur Einkehr“, Werdauer Straße – statt. Wir laden alle Mitglieder dazu recht herzlich ein. Weitere Informationen finden Interessierte unter www.gefluegelzuechter-reudnitz.jimdo.de

Der Vorstand

Rentnertreff Mohlsdorf

Am 12. Juli 2023 findet um 14 Uhr unser nächster Treff im Billardcafe Monte Carlo, Raasdorfer Straße statt. Wir freuen uns auch über Rentner aus anderen Ortsteilen.

Die Organisatoren des Rentnertreffs

Rentnertreff Gottesgrün

Unser Treffen findet am 02.08.2023 um 15 Uhr im Feuerwehrhaus Gottesgrün statt. Alle Seniorinnen und Senioren sind herzlich eingeladen, um Anmeldung wird jedoch gebeten. Von den Stammbesuchern bitten wir bei Verhinderung um Abmeldung.
Telefon: (0 36 61) 43 26 34

Die Organisatoren des Treffens

Rentnertreff Waltersdorf

Am Donnerstag, den 20. Juli 2023 um 15:00 Uhr sind alle Rentner aus Waltersdorf herzlich zum Besuch des Bauernmuseums in Nitschareuth eingeladen. Unser Thema ist: Das Hospiz in Werdau stellt sich vor.

Jagdgenossenschaft Mohlsdorf Bekanntmachung

Auf der Grundlage der Beschlüsse der Jagdgenossenschaft (JG) Mohlsdorf vom 18.04.2023 gibt der Vorstand bekannt, dass die Reinertragsanteile der Jagdnutzung der Jahre 2016/17 - 2022/23 zur Auszahlung kommen. Laut Satzung hat damit jeder anspruchsberechtigte Jagdgenosse ein halbes Jahr nach dieser Veröffentlichung (hier 01.06.2023 – 01.12.2023) Anspruch auf die ihm zugeordneten Reinertragsanteile. Ist sie verstrichen die Frist, fließen nicht ausgezahlte Beträge in die Rücklage der JG Mohlsdorf zurück. Für eine Auszahlung besteht keine Bringepflicht, deshalb wird darauf hingewiesen, dass die Gelder abgeholt werden müssen!

Dazu werden die Beträge:

a. auf, die am Sitz der JG schriftlich vorzulegenden Bankverbindungen der anspruchsberechtigten und vorher legitimierten Jagdgenossen überwiesen im Falle einer Eigentümergemeinschaft auf die Bankverbindung des Hauptvertreters, oder
b. am 19.11.2023 in der Zeit von 16.00 – 18.00 Uhr am Sitz der JG Mohlsdorf für die Abholung durch die Jagdgenossen s.o. bereitgehalten. Eine vorherige Anmeldung wird erbeten. Ein individueller Termin kann innerhalb des Auszahlungszeitraumes vereinbart werden.

Sitz der Jagdgenossenschaft:
JG Mohlsdorf
Dr. G. Schaller
Thomas-Müntzer-Gasse 2
07987 Mohlsdorf-Teichwolframsdorf
Tel.: (0 36 61) 4 53 98 15
Fax.: (0 36 61) 45 34 52
E-Mail: Gerd.Schaller@t-online.de

Das Demenznetzwerk „Vernetzen gegen das Vergessen“ unterstützt erneut die Thüringer Woche der pflegenden Angehörigen.

Vom 3. - 09. Juli 2023 findet auch im Landkreis Greiz die Thüringer Woche der pflegenden Angehörigen statt. Initiiert wird diese Woche von „wir pflegen Thüringen e.V.“ Das Demenznetzwerk „Lokale Allianzen für Menschen mit Demenz - Vernetzen gegen das Vergessen“ im Landkreis Greiz bietet in dieser Woche verschiedene Veranstaltungen für pflegende Angehörige, Betroffene und die interessierte Öffentlichkeit an. Das Netzwerk möchte Austausch, Begegnung, Vernetzung und Information an unterschiedlichen Orten in Greiz und Zeulenroda - Triebes anbieten.

Verwöhntag für pflegende Angehörige mit Brunch und Musik
Am 07.07.2023 kann die interessierte Öffentlichkeit das Demenznetzwerk kennen lernen. Die Akteure sind von 10 bis 13 Uhr mit Info- und Beratungsständen, Brunch und Musik im Bonhoeffer-Haus, Burgstraße 2 in Greiz zu finden. Gern beraten wir Sie dort zu Fragen der Pflege, Betreuung und Versorgung ihrer pflegebedürftigen Angehörigen. Durch den gemeinsamen Austausch über den Pflegealltag und die damit verbundenen Belastungen möchten wir mit Ihnen bei Brunch und Musik gemeinsam über Möglichkeiten der Entlastung in Austausch kommen oder einfach nur eine kurze Auszeit anbieten.

Wir sind Mitarbeiter und Mitarbeiterinnen aus Pflegeeinrichtungen, der ambulanten Pflege, medizinischen Einrichtungen, dem Landratsamt, dem Greizer Seniorenbeirat, Selbsthilfegruppen, Tagespflegen, Kirchgemeinde und Beratungsstellen der Region. Wir wollen Betroffene zu Wort kommen lassen, als Expertinnen und Experten betrachten, in regionale Projekte einbeziehen und gemeinsam nachhaltige Angebote und Unterstützung ins Leben rufen.

Infostände der Demenzfachstelle Diakonieverein Carolinenfeld e.V.
Termine:

04.07.2023 von 9 bis 12 Uhr – Marktplatz in Zeulenroda - Triebes
07.07.2023 von 10 bis 13 Uhr – Marktplatz in Greiz
An den Infoständen werden neben Informationen zum Demenznetzwerk „Vernetzen gegen das Vergessen“ im Landkreis Greiz auch Tipps zum Umgang mit Menschen mit Demenz weitergegeben.

Schachtreff

Der nächste Schachtreff wird wegen der Sommer-Urlaubszeit erst am dritten Mittwoch im August sein: Am 16.08.23 ab 19 Uhr im Monte Carlo in Mohlsdorf. Bei der neuen Aufgabe ist ein schwarzer Bauer hinter die feindlichen Linien gelangt und nicht mehr aufzuhalten. Dennoch muss Weiß nicht aufgeben - ein Unentschieden ist noch möglich.

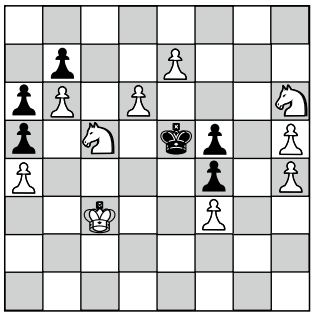

Die eigentliche Lösung ist nur vier Züge lang, danach wird es langweilig, weil Weiß nicht will und Schwarz nicht kann.
Weiß: Kd2; Tg6; Lh7; Ba4, b2, b3
Schwarz: Kf3; Lg3; Ba2, b4
Weiß zieht und erreicht ein Unentschieden (Remis)!

Juni-Lösung :
Der schwarze König hat nur zwei Felder, um ihm aber den Weg über f6 nach g6 zu versperren, muss man ihm ein weiteres Feld freimachen: 1. Tg7. Nun gibt es genau drei Möglichkeiten: 1. ,. Kf6; 2. Ld4# oder 1. .. Kd6; 2. Sc4# oder 1. .. Ke4; 2. Te7#

Bernd Sumpf

Kirchen

Evang.-Luth. Pfarrbereich Mohlsdorf-Teichwolframsdorf

Pfarramt: Straße der Einheit 54, 07987 Mohlsdorf

Öffnungszeiten: montags 13-16 Uhr, donnerstags 11-15 Uhr
Sekretärin G. Repkewitz, Tel. (0 36 61) 4 27 00 oder (01 72) 9 17 27 55,
E-Mail: info@pfarramt-mohlsdorf-teichwolframsdorf.de
Website: www.pfarramt-mohlsdorf-teichwolframsdorf.de

Pfarrer Michael Schütt, Tel. (0 36 61) 4 27 00 oder (01 52) 29 25 68 85,
E-Mail: michael.schuett@ekmd.de
Sprechzeit Mohlsdorf: Donnerstag 06.07. & 13.07. von 14 - 17 Uhr
Sprechzeit Teichwolframsdorf: Dienstag, 04.07. von 15 - 17 Uhr und jeweils nach Vereinbarung

Friedhofsverwaltung Mohlsd.-Reudn.: Tel. (0 36 61) 43 19 91 (Nieke)
Friedhofsverwaltung Sorge-Settendorf: (03 66 24) 2 05 31 (Wiedemann)
Friedhofsverwaltung Gottesgrün: Tel. (0 36 61) 43 00 87 (Josiek)

Kindernachmittag:
Kl. 1 – 3: Sommerpause. Infos bei L. Hohmuth (01 70) 93 58 83 81
Kl. 4 – 6: 14-täglich jeweils Dienstag von 15:30 – 17:00 Uhr am 04.07. im Pfarrhaus Mohlsdorf
Infos bei C. Weißflog (01 74) 7 63 68 14,
Mail: christian.weissflog@ekmd.de

Teichwolframsdorf
Kl. 1 – 6: 14-täglich jeweils Mittwoch von 15:00 - 16:30 Uhr im Pfarrhaus am 05.07.; Infos bei C. Weißflog (01 74) 7 63 68 14, Mail: christian.weissflog@ekmd.de

Eltern-Kind-Treff:
0 – 6 Jahre: Sommerpause. Infos bei D. Sturm (01 76) 42 90 39 05

Vor-/Konfirmandenunterricht:
Der Konfirmandenunterricht für die Klasse 7 findet freitags (außer in den Ferien) zentral in Greiz (Bonhoefferhaus, Burgstr. 2) statt:
Gruppe 1: 13:45 – 14:45 Uhr ; Gruppe 2: 15:00 – 16:00 Uhr
Infos bei C. Mende (01 70) 2 34 22 67 oder christian.mende@ekmd.de

Anmeldung zur Vorbereitung der Konfirmation 2025:
Jugendliche, die im Jahr 2025 konfirmiert werden wollen, beginnen sich nach den Sommerferien auf diese Feier vorzubereiten. Sie können erfahren, was Glauben bedeutet und Gott besser kennenlernen.

Interessierte Eltern oder Jugendliche melden sich bitte telefonisch ab 14.08.2023 bei Pfr. Schütt unter (0 36 61) 4 27 00. Auch Jugendliche, die nicht getauft sind, können am Vorkonfirmanden-Kurs teilnehmen. Ein erster Elternabend für die Eltern der neuen Konfirmanden findet am Do 24.08.23 um 19.00 Uhr im Bonhoefferhaus (Greiz, Burgstr. 2) statt.

Junge Gemeinde Mohlsdorf
14-tägig freitags 19:15 Uhr: 14.07. im Pfarrhaus, mit Abendessen, Infos bei Pfarrer M. Schütt

Kirchgemeinde Teichwolframsdorf

02.07. Sonntag	11:00 Uhr	Gottesdienst (Pfr. Schütt)
09.07. Sonntag	14:00 Uhr	Gottesdienst (Pfr. Schütt) i.A. Kirchenkaffee
23.07. Sonntag	10:00 Uhr	Gottesdienst mit Abendmahl (Pfr. Tesdorff)
30.07. Sonntag	10:30 Uhr	Gottesdienst (Sup.i.R. Görbert)

Senioren-Nachmittag: Dienstag, 04.07. um 14:30 Uhr im Pfarrhaus, mit Andacht und Kaffeetrinken

Danksagung:
Am 01.04.23 fand in der Kirchgemeinde Teichwolframsdorf unser Arbeitseinsatz statt. Es wurde der Zaun am Friedhof erneuert, in der Kirche wurde Baufreiheit für die anstehende Erneuerung der Elektroanlage geschaffen und im Pfarrhaus in den Gemeinderäumen die Fenster geputzt. Ein ganz herzliches Dankeschön den vielen fleißigen Helfern, die in ihrer Freizeit unsere Kirchgemeinde tatkräftig unterstützt haben.

Kirchgemeinde Sorge-Settendorf

02.07. Sonntag	14:00 Uhr	Gottesdienst mit Segnungsangebot (Pfr. Schütt)
30.07. Sonntag	14:00 Uhr	Gottesdienst mit Abendmahl (Sup.i.R. Görbert)
05.08. Samstag	10:00 Uhr	Gottesdienst mit Taufe (Pfr.i.R. Kleditzsch)

Unser langjähriger Vorsitzender Dieter Wiedemann musste am 24. Mai aus gesundheitlichen Gründen vom Amt des Vorsitzenden des Gemeindekirchenrates Sorge-Settendorf/Kleinreinsdorf zurücktreten. Er bleibt als Kirchenältester tätig. Kommissarisch übernimmt Pfarrer Schütt den Vorsitz.

Wir danken Dieter Wiedemann für seinen über 20jährigen engagierten Dienst als Vorsitzender sehr herzlich und wünschen ihm alles Gute und Gottes Segen!

Gleichzeitig suchen wir weitere Gemeindemitglieder, die bereit sind in der Kirchgemeinde Verantwortung zu übernehmen (bitte bei Pfarrer Schütt melden).

Kirchgemeinde Herrmannsgrün-Mohlsdorf

02.07. Sonntag	9:30 Uhr	Kirchweih-Gottesdienst im Zelt am Sportplatz (Pfr. Schütt)
09.07. Sonntag	08:45 Uhr	Gottesdienst mit Segnungsangebot (Pfr. Schütt), i.A. Kirchenkaffee
16.07. Sonntag	10:30 Uhr	Gottesdienst mit Abendmahl (Pfr. Schütt)
23.07. Sonntag	10:30 Uhr	Gottesdienst (B. Modes)
30.07. Sonntag	8:45 Uhr	Gottesdienst (C. Nieke), i.A. Kirchenkaffee
06.08. Sonntag	10:30 Uhr	Gottesdienst (V. Ziehr)

Senioren-Nachmittag: Mittwoch, 05.07. um 14:30 Uhr im Pfarrhaus mit Andacht und Kaffeetrinken

Gebet für unser Land: Sonntag, 16.07. um 17:00 Uhr in der Kirche

Musik-Treff: Sommerpause. Infos bei N. Schütt Tel. (0 36 61) 4 27 00

Kirchgemeinde Gottesgrün

09.07. Sonntag	10:30 Uhr	Gottesdienst mit Abendmahl (Pfr. Schütt)
16.07. Sonntag	08:45 Uhr	Gottesdienst mit Segnungsangebot (Pfr. Schütt)
23.07. Sonntag	10:00 Uhr	Gottesdienst (D. Seling)
30.07. Sonntag	10:30 Uhr	Gottesdienst (C. Nieke)
06.08. Sonntag	08:45 Uhr	Gottesdienst (V. Ziehr)

Landeskirchliche Gemeinschaft Reuth-Gottesgrün

Hauskreise: nach Absprache, Infos bei Fam. Gruschwitz: Tel.: (0 36 61) 43 28 23 und bei Fam. Müller: Tel.: (03 76 00) 27 93

Landeskirchliche Gemeinschaft Reudnitz (im Haus Reudnitz)

Gemeinschaftsstunden: sonntags um 10:00 Uhr
Bibelstunde: mittwochs um 15:00 Uhr (außer 12.07. + 19.07.)
Frauenstunde: Mittwoch, 12.07. um 15:00 Uhr
Gebetsstunde: Mittwoch, 19.07. um 15:00 Uhr
Mittagsgebet: Mo. - Fr. um 12:00 Uhr
Gartencafé: jeden Sonntag 14:30 Uhr - 16:30 Uhr

Evangelisch-lutherisches Kirchspiel Berga

Kirchennachrichten für die Kirchgemeinden Berga, Waltersdorf, Clodra, Wernsdorf, Großkundorf mit all ihren Ortsteilen

Pfarramt Kirchspiel Berga
Pfarrerin Anne Puhr
Kirchplatz 14, 07980 Berga
Tel. (01 77) 3 85 79 63
Email: kirchspiel-berga@gmx.de
Website: kirchspielberga.wordpress.com

Friedhofsverwaltung Fr. Seckel, im Pfarramt
Kirchplatz 14, 07980 Berga
Öffnungszeiten: Dienstag 8 - 12 Uhr, Donnerstag 13 - 17 Uhr
Tel. (03 66 23) 2 55 32

Liebe Menschen in und um Mohlsdorf-Teichwolframsdorf
„Gott gebe dir vom Tau des Himmels und vom Fett der Erde und Korn und Wein die Fülle.“ (1. Mose 27,28)

Diesen Segensspruch sagt der Erzvater Isaak seinem Sohn Jakob. Segen, etwas Gutes was von Gott aus auf den Menschen kommt. Wir haben zu Pfingsten Konfirmation gefeiert. Und haben dieses Jahr für sieben junge Leute diesen Lebenssegen von Gott erbeten. Ich vertraue darauf, dass Gott mit seinem Segen, mit seinem Geist, auf unserer Erde, in unserem Leben unterwegs sein will. Das Essen und Trinken und gute Momente, ein kostbares Geschenk sind.

In der herrlichen Junisonne und hoffentlich so manchem Regentropfen, möchte ich feiern, dass Gott das Leben segnen kann. Deins und meins. Gott gebe dir vom Tau des Himmels und vom Fett der Erde und Korn und Wein in Fülle!

Herzliche Grüße
Pfarrerin Anne Puhr

Gottesdienste und Veranstaltungen im Kirchspiel Berga

Sonntag, 2. Juli 4. So nach Trinitatis	10:00 Uhr	Kirche Waltersdorf
	14:00 Uhr	Hoffnungskirche Clodra
Samstag, 8. Juli 5. So nach Trinitatis	14:00 Uhr	Kirche Waltersdorf mit Taufe
	19:00 Uhr	Kulturscheune Tschirma: Gemeindeabend mit Film
Sonntag, 9. Juli 5. So nach Trinitatis	10:00 Uhr	Kirche Großkundorf
	14:00 Uhr	St. Erhard Kirche Berga, mit Taufe
Sonntag, 16. Juli 6. So nach Trinitatis	09:30 Uhr	Pfarrgarten Naitschau: Start Regionale Fahrradpilgertour (mit U. Großer), Stationen: Wellsdorf, Dobia, Weidaquelle, Mittag im Ebersgrün im Gasthaus „Linde“, Ziel: Naitschau ca. 30 km, Für Fahrräder und E-Bikes, auch mit Anhängern, geeignet.
	14:00 Uhr	Gottesdienst im Grünen, Tschirma (Pastorin Stutter)
Sonntag, 23. Juli 7. So nach Trinitatis	08.30 Uhr	Kirche Waltersdorf
	10:00 Uhr	St. Erhard Kirche Berga
	14:00 Uhr	Kirche Wernsdorf
Sonntag, 30. Juli 8. So nach Trinitatis	10:00 Uhr	Kirche Großkundorf
	14:00 Uhr	ökumenischer Waldgottesdienst mit Picknick in „Kleinamerika“ (zwischen Waltersdorf und Eula)
Freitag, 4. August	19:00 Uhr	Pfarrhof Berga- Filmabend Film und Getränk auf dem Pfarrhof (in der Kirche bei Schlechtwetter)
Sonntag, 06. August 9. So nach Trinitatis	10:00 Uhr	Berga
	14:00 Uhr	Hoffnungskirche Clodra
	15:30 Uhr	Kirche Albersdorf

Veranstaltungen im Pfarrhaus Berga
Christenlehre:
6.7. zu den gewohnten Zeiten mit Gemeindepädagoge Christian Weißflog (bei Fragen, einfach im Pfarramt anrufen), danach Sommerpause

Gemeindenachmittag der Senior*innen:
am 11.7 um 14:00 Uhr

Die anderen Gruppen und Kreise pausieren, nach den Sommerferien erfolgt die erneute Einladung.

Für den Kalender vorab:
Sonntag, 03.09.23: 10 Uhr Gottesdienst zum Schulanfang in Berga & 14 Uhr Kirchfest mit Fußball in Clodra

Sonntag 10.09.23: um 14:00 Uhr St. Erhard Kirche Berga: Kirmesgottesdienst, mit Kaffee und Kuchen im Anschluss & Jubelkonfirmation (Bitte melden sie sich im Pfarramt, wenn Sie Jubelkonfirmation in diesem Jahr haben und mit uns feiern wollen!)

Evangelisch-methodistische-Kirche Bezirk „Thüringer Vogtland“ Gemeinde Walterdorf – Berga

Gottesdienste in Waltersdorf und Berga

Sonntag, 02.07.2023	10:30 Uhr	Gottesdienst in Waltersdorf (P. Hendrik Walz)
Sonntag, 09.07.2023	09:00 Uhr	Gottesdienst in Berga (Annett Schleif)
Sonntag, 16.07.2023	09:00 Uhr	10.00 Uhr Bezirksgottesdienst in Greiz mit Sommerfest (P. Hendrik Walz)
Sonntag, 23.07.2023	10:00 Uhr	Bezirksgottesdienst in Triebes (P. Hendrik Walz)
Sonntag, 30.07.2023	09:00 Uhr	Gottesdienst in Berga (Manfred Schleif)

Regelmäßige und besondere Veranstaltungen
Posaunenchor: freitags, 17.00 Uhr in Waltersdorf
Frauen im Gespräch: Montag, 24.07. 18.00 Uhr in Waltersdorf (Herzliche Einladung zum gemütlichen Sommerabend)

Zionskirche Waltersdorf:
Am Mühlberg 19, 07987 Mohlsdorf-Teichwolframsdorf, OT Waltersdorf

Gemeinderaum Berga:
August-Bebel-Str. 30, 07980 Berga/Elster

Pastor:
Hendrik Alexander Walz, Am Mühlberg 18
07987 Mohlsdorf-Teichwolframsdorf, Tel.(03 66 23) 2 07 24

Weitere Informationen siehe Homepage über www.emk.de und www.emk-ojk.de

HINWEISBOGEN

Absender für Rückfragen: _____ (Name, Adresse, Telefon)

Ich habe im Gemeindegebiet am _____ **gegen** _____ **Uhr folgende Mängel festgestellt.**

☐ In der _____ sind Plakate an Bäume/Wände geklebt.

☐ In der _____ ist der Stellplatz der Wertstoffcontainer in einem unsauberen Zustand.

Das Umweltamt des Landratsamtes habe ich darüber schon informiert. ☐ ja ☐ nein

☐ In der _____ wird die Reinigunspflicht durch die Hauseigentümer nicht wahrgenommen.

In der _____ ist ein Kfz

☐ ohne amtliches Kennzeichen ☐ mit entstempelten (ungültigen) Kennzeichen

☐ mit amtlichen Kennzeichen, jedoch erheblichen Beschädigungen abgestellt.

Das Umweltamt des Landratsamtes habe ich darüber schon informiert. ☐ ja ☐ nein

☐ Im Bereich _____ treten verstärkt Verschmutzungen durch Tiere auf.

Ich kann Angaben zu den Verursachern machen. ☐ ja ☐ nein

☐ In der _____ ist ein Verkehrszeichen/Straßennamensschild beschädigt/entfernt worden.

☐ Im Bereich _____ stehen häufig Falschparker im Kreuzungsbereich.

☐ Im Bereich _____ behindern Hecken/Bäume von öffentlichen Grünanlagen die Übersicht.

☐ Im Bereich _____ behindern Hecken/Bäume von privaten (eingezäunten) Grünanlagen die Übersicht.

☐ In der _____ stehen häufig Container der Firma _____

☐ In der _____ ist der Gehweg schadhaft.

☐ In der _____ ist die Fahrbahndecke schadhaft.

☐ In der _____ ist die Straßenbeleuchtung

☐ komplett/vereinzelt ausgefallen ☐ schadhaft, vereinzelte Lampen flackern nur.

☐ In der _____ ist ein Verkehrszeichen/Straßennamensschild beschädigt/verdreckt.

☐ Im Bereich _____ ist der Fuß-Wanderweg unpassierbar.

☐ In der _____ ist ein Verkehrszeichen/Straßennamensschild beschädigt/entfernt worden.

☐ Im Bereich _____ stehen häufig Falschparker in öffentlichen Grünanlagen.

☐ Im Bereich des _____ Parks bestehen folgende Mängel:

_____

☐ Zusätzlich sind mir noch folgende Mängel aufgefallen: Festgestellt durch Angabe der Adresse:

_____

Der/die Mitteilende wird hiermit über die Aufnahme und Weiterverarbeitung seiner/ihrer personenbezogenen Daten informiert. Die Verarbeitung seiner/ihrer personenbezogenen Daten erfolgt stets im Einklang mit der Datenschutz-Grundverordnung und in Übereinstimmung mit den für die Gemeinde Mohlsdorf-Teichwolframsdorf geltenden landesspezifischen Datenschutzbestimmungen. Im Übrigen wird auf die Datenschutzerklärung der Gemeinde Mohlsdorf-Teichwolframsdorf unter www.mohlsdorf-teichwolframsdorf.de/datenschutzerklaerung/ verwiesen.

Gemeinde Mohlsdorf-Teichwolframsdorf, Straße der Einheit 6, 07987 Mohlsdorf-Teichwolframsdorf, Telefon (03661) 4 53 00, Fax (03661) 45 30 17