Amtsblatt

der Gemeinde Mohlsdorf-Teichwolframsdorf

Jahrgang 2019 | Samstag, 03.08.2019 | Nummer 08

vorn von links: René Thiele, Franziska Weber, Karin Müller, Jörg Hierold, Bürgermeisterin Petra Pampel, Daniela Volger, Felix Knoll, Michael Täubert
Mitte von links: Bodo Scheffel, Jan-Nils Kuhlmann, Jürgen Hercht, Gerd Halbauer und hinten von links: Silvio Kanis, Friedhard Bauch, Matthias Hohmuth, Klaus Feustel
Auf dem Bild fehlt Dr. Uwe Möhring.

DER NEUE GEMEINDERAT

Am 26. Mai 2019 haben die Bürgerinnen und Bürger der Gemeinde Mohlsdorf-Teichwolframsdorf die Mitglieder des neuen Gemeinderates gewählt. Wir gratulieren den Gewählten zu Ihrer Wahl und wünschen Ihnen für alle anstehenden Entscheidungen, die bis zur nächsten Kommunalwahl im Jahr 2024 gefällt werden müssen, ein „gutes Händchen".

Herausgeber: Gemeinde Mohlsdorf-Teichwolframsdorf – Druck und Verlag: TISCHENDORF :: DIE MEDIENPARTNER, Greiz – Verantwortlich für den amtlichen Teil: Bürgermeisterin P. Pampel oder ein Vertreter im Amt; für den Anzeigenteil: TISCHENDORF :: DIE MEDIENPARTNER, Greiz – Das Amtsblatt erscheint monatlich sowie nach Bedarf und wird kostenlos an alle Haushalte verteilt. Bei Bedarf ist es außerdem kostenlos im Bürgerbüro Mohlsdorf, Straße der Einheit 6, 07987 Mohlsdorf-Teichwolframsdorf und im Bürgerbüro Teichwolframsdorf, Steinberg 1, 07987 Mohlsdorf-Teichwolframsdorf, erhältlich. Internet: www.mohlsdorf-teichwolframsdorf.de – E-Mail: verwaltung@md-td.de

Gemeindeämter/Bürgerbüros

Postanschrift Teichwolframsdorf:
Steinberg 1, 07987 Mohlsdorf-Teichwolframsdorf
Telefon: (03 66 24) 2 02 03/Fax: (03 66 24) 2 04 55

Postanschrift Mohlsdorf:
Straße der Einheit 6, 07987 Mohlsdorf-Teichwolframsdorf
Telefon: (0 36 61) 4 53 00/Fax: (0 36 61) 45 30 17
E-Mail: verwaltung@md-td.de, Internet: mohlsdorf-teichwolframsdorf.de

Bürgerbüro/Einwohnermeldeamt Mohlsdorf (Straße der Einheit 6):
Donnerstag: 9:00–12:00 Uhr und 14:00–18:00 Uhr
Freitag: 9:00–12:00 Uhr jede gerade Kalenderwoche

Bürgerbüro/Einwohnermeldeamt Teichwolframsdorf (Steinberg 1):
Dienstag: 9:00–12:00 Uhr und 14:00–18:00 Uhr
Freitag: 9:00–12:00 Uhr jede ungerade Kalenderwoche

Öffnungszeiten der Verwaltung (Straße der Einheit 6):
Dienstag: 9:00–12:00 Uhr und 14:00–16:00 Uhr
Donnerstag: 9:00–12:00 Uhr und 14:00–18:00 Uhr
Freitag: 9:00–12:00 Uhr

Weitere Termine sind außerhalb der Öffnungszeiten nach Vereinbarung möglich. Die Bürger der Gemeinde können, unabhängig von ihrem Wohnort, beide Bürgerbüros/Einwohnermeldeämter nutzen.

Sprechzeiten

Ortschaftsbürgermeister
1. Dienstag im Monat von 17:00 bis 18:00 Uhr oder nach Vereinbarung
- **Mohlsdorf (Herr Michael Täubert)**
  Greizer Straße 23, 07987 Mohlsdorf-Teichwolframsdorf
  Telefon: (0 36 61) 45 45 60
- **Teichwolframsdorf (Herr Gerd Halbauer)**
  Hauptstraße 53 a, 07987 Mohlsdorf-Teichwolframsdorf
  Telefon: (03 66 24) 2 02 04

Schiedsstelle Mohlsdorf-Teichwolframsdorf
Die Sprechzeiten der Schiedsstelle können jederzeit individuell vereinbart werden. Terminvereinbarungen bitte telefonisch unter (0 36 61) 4 53 00 oder per E-Mail schiedsstelle@md-td.de

Kontaktbereichsbeamter Herr Vogel
Die Sprechzeiten des Kontaktbereichsbeamten entfallen bis voraussichtlich Ende August. In dringenden Fällen wenden Sie sich bitte an die Polizei in Greiz unter Telefon: (0 36 61) 62 10

Hinweise

Redaktionsschluss

Termin Redaktionsschluss	Termin Erscheinungstag
16. August 2019	07. September 2019
13. September 2019	05. Oktober 2019
11. Oktober 2019	02. November 2019

Verteilung der Amtsblätter
Das von der Firma Tischendorf beauftragte Unternehmen ist bemüht, jedem Haushalt der Gemeinde Mohlsdorf-Teichwolframsdorf das Amtsblatt am Erscheinungstag zuzustellen. Sollte es Probleme bei der Zustellung des Amtsblattes geben, bitten wir Sie, die Firma Tischendorf in Greiz, Telefon: (0 36 61) 6 29 30, umgehend zu informieren.

Wichtige Rufnummern

Rettungsleitstelle Gera	(03 65) 41 21 76
(Auskunft zum ambulanten Notfalldienst)	(03 65) 4 88 20
Frauen in Not	
Frauenberatungsstelle	(01 71) 7 20 79 94
Diakonie-Verein Carolinenfeld e.V.	(0 36 61) 26 17
Kinder- und Jugendschutzdienst	(0 36 61) 4 42 58 98
Diakonie-Verein Carolinenfeld e.V. „Die Insel“	(0 36 61) 4 42 58 99
Sorgentelefon	(08 00) 0 08 00 80
Tierärztlicher Notdienst	
Dr. H.-D. Gerstner, Carolinenstraße 44	(0 36 61) 45 61 30
Kindertagesstätten	
„Regenbogen“ in Mohlsdorf	(0 36 61) 43 25 55
„Sonnenschein“ in Teichwolframsdorf	(03 66 24) 2 03 53
„Gänseblümchen“ in Waltersdorf	(03 66 23) 2 04 14
Schulen	
Freie Regelschule Reudnitz	(0 36 61) 43 25 47
Grundschule Mohlsdorf	(0 36 61) 4 25 83
Grundschule Teichwolframsdorf	(03 66 24) 2 22 81
Landratsamt Greiz	(0 36 61) 87 60
Stromversorgung	
Kundenzentrum Weida	(03 66 03) 53 48 00
TEAG Thür. Energie AG	
Service-Nummer	(0 36 41) 8 17 11 11
TEN Thür. Energienetze GmbH	
Störungsnummer Strom	(03 61) 73 90 73 90
Störungsnummer Erdgas	(08 00) 6 86 11 77
Zweckverband TAWEG Greiz	(0 36 61) 61 70
Entsorgungsgesellschaft „Umwelt“ Mehla	(03 66 22) 56 80
Abfallwirtschaftszweckverband	
(Grobmüll)	(0 36 61) 47 80 20
(Service-Nr.)	(03 65) 8 33 21 50
Geraer Umweltdienste GmbH & Co. KG	
Gelbe Tonne	(08 00) 8 40 03 73
Sparkasse Mohlsdorf/Teichwolframsdorf	(03 65) 8 22 00
Pfarramt Mohlsdorf	(0 36 61) 4 27 00
Pfarramt Reinsdorf	(0 36 61) 6 34 01
Gemeinschaftspraxis Mohlsdorf	
Frau Dr. med. Möhring/Frau Dipl.-Med. Rohleder	(0 36 61) 43 21 21
Arztpraxis Reudnitz	
Frau Dipl.-Med. A. Ebert	(0 36 61) 43 22 44
Arztpraxis Teichwolframsdorf	
Herr Dr. Thomas Helmer	(03 66 24) 2 03 58
Zahnarzt	
Fachzahnärztin Dr. med. dent. Undine Adler	(0 36 61) 26 12
Dr. med. dent. Ingrid Dornheim	(03 66 24) 2 02 56
Dipl.-Stom. Holger Schneidenbach	(03 66 24) 2 02 26
„Kleeblatt“ Hauskrankenpflege GmbH	
Frau Uta Tautz und Frau Corina Richter	(0 36 61) 32 39
Naturheilpraxis Silke Sturm	(0 36 61) 45 78 00
Tierarztpraxis Dipl.-Vet.-Med. Gerd Reinhold	(03 66 24) 2 04 96
Postpoint Kahmer	(0 36 61) 43 32 54
Poststelle in Teichwolframsdorf	(03 66 24) 3 10 57
Fahrdienste	
Herr Andreas Trommer	(0 36 61) 43 36 72
Herr Edgar Schneider	(03 66 24) 2 04 56
„Bienenschwarm-Hotline“	
Imkerei Wünscher & Rößler, Reudnitz	(01 71) 4 60 63 06
Netkom Service-Nummer	(0 36 43) 21 33 33
René Böttcher (Ansprechpartner)	(01 74) 3 03 32 31
Netkom Servicetechniker	
Computerservice von A–Z, H. Pelz	(0 36 61) 45 34 42

Amtliche Bekanntmachungen

In der 3. Gemeinderatssitzung der Gemeinde Mohlsdorf-Teichwolframsdorf am 07.05.2019 wurden folgende Beschlüsse gefasst:

Beschluss–Nr. 41 – 03/2019
Der Gemeinderat der Gemeinde Mohlsdorf-Teichwolframsdorf genehmigt lt. § 42 (2) ThürKO die Niederschrift vom 19.03.2019 – öffentlicher Teil.
einstimmig

Beschluss–Nr. 42 – 03/2019
Der Gemeinderat der Gemeinde Mohlsdorf-Teichwolframsdorf beschließt die Fortschreibung des gemeindlichen Haushaltssicherungskonzeptes einschl. der in der Anlage XIX benannten konsolidierenden Maßnahmen.
einstimmig

Beschluss–Nr. 43 – 03/2019
Der Gemeinderat der Gemeinde Mohlsdorf-Teichwolframsdorf beschließt die Haushaltssatzung mit den Anlagen für das Haushaltjahr 2019.
einstimmig

Beschluss–Nr. 44 – 03/2019
Dem Antrag des Gemeinderatsmitgliedes Frau Grimm wird seitens des Gemeinderates der Gemeinde Mohlsdorf-Teichwolframsdorf dahin gehend entsprochen, dass sich der Gemeinderat zu Werterhaltungsmaßnahmen im Gewölbekeller des Objektes „Siedlung 4“ im Jahr 2020 bekennt.
Die Verwaltung wird beauftragt, bei einer möglichen Fortschreibung der Finanzplanung 2020ff im Rahmen einer Nachtragshaushaltssatzung für das Jahr 2019 oder spätestens mit der Haushalts- und Finanzplanung 2020 ff, den Planansatz in der Haushaltsstelle 880011.500000 des Verwaltungshaushaltes (Werterhaltung/Siedlung 4) um 5.000 € zu erhöhen. Der erforderliche haushaltsrechtliche Ausgleich des Verwaltungs- und des Vermögenshaushaltes im Jahr 2020 ist darzustellen.
einstimmig

Beschluss–Nr. 45 – 03/2019
Der Gemeinderat der Gemeinde Mohlsdorf-Teichwolframsdorf beschließt die in der Anlage beigefügte Satzung über die Straßenreinigung im Gebiet der Gemeinde Mohlsdorf-Teichwolframsdorf (Straßenreinigungssatzung).
einstimmig

Beschluss–Nr. 46 – 03/2019
Der Gemeinderat der Gemeinde Mohlsdorf-Teichwolframsdorf beschließt die in der Anlage beigefügte Änderung zur Satzung über die Erhebung der Hundesteuer in der Gemeinde Mohlsdorf-Teichwolframsdorf (Änderungssatzung zur Hundesteuersatzung).
einstimmig

Beschluss–Nr. 47 – 03/2019
Der Gemeinderat der Gemeinde Mohlsdorf-Teichwolframsdorf beschließt die in der Anlage beigefügte Satzung über die Benutzung des Freibades der Gemeinde Mohlsdorf-Teichwolframsdorf (Badeordnung).
einstimmig

Beschluss–Nr. 48 – 03/2019
Der Gemeinderat der Gemeinde Mohlsdorf-Teichwolframsdorf beschließt die in der Anlage beigefügte Satzung über die Erhebung von Gebühren bei der Benutzung des Freibades der Gemeinde Mohlsdorf-Teichwolframsdorf.
einstimmig

Beschluss–Nr. 49 – 03/2019
Der Gemeinderat der Gemeinde Mohlsdorf-Teichwolframsdorf beschließt die Umwidmung der Ortsverbindungsstraße Gottesgrün-Kahmer mit der Lage in der Gemarkung Gottesgrün, Flur 6, Teilstück des Flurstückes 13/4, Flurstück 111/2, Flurstück 109/7, 111/1, sowie in der Gemarkung Kahmer, Flur 4, Flurstück 82 und Flur 3, Flurstück 76 zur Straße für den öffentlichen Verkehr mit einer Beschränkung für den LKW-Verkehr.
einstimmig

Beschluss–Nr. 50 – 03/2019
Der Gemeinderat der Gemeinde Mohlsdorf-Teichwolframsdorf beschließt, der Widmung des „Greizer Weges“ zur Straße für den öffentlichen Verkehr mit der Lage in der Gemarkung Teichwolframsdorf, Flur 1, Teilstück des Flurstückes 130/9, Teilstück des Flurstückes 179, Teilstück des Flurstückes 273/4, sowie Flur 2, Flurstück 282/7 zuzustimmen.
einstimmig

Beschluss–Nr. 51 – 03/2019
Der Gemeinderat der Gemeinde Mohlsdorf-Teichwolframsdorf beschließt die als Anlage beigefügte Stellungnahme zum Entwurf des Regionalplanes Ostthüringen mit integriertem überarbeitetem Entwurf des Abschnittes 3.2.2 Vorranggebiet Windenergie (2. Entwurf) und die Bürgermeisterin wird beauftragt, diese entsprechend fristgerecht einzureichen.
einstimmig

Beschluss–Nr. 52 – 03/2019
Der Gemeinderat der Gemeinde Mohlsdorf-Teichwolframsdorf beschließt die Beauftragung für den Abbruch des Feuerwehrgerätehauses und die damit verbundene Außenanlagengestaltung am Standort in Teichwolframsdorf – Los 1 Abbruch und Außenanlagen – an die TTW GmbH aus Weida zum Angebotspreis in Höhe von 136.750,41 €.
einstimmig

Beschluss–Nr. 53 – 03/2019
Der Gemeinderat der Gemeinde Mohlsdorf-Teichwolframsdorf beschließt die in der Anlage beigefügte 5. Änderung zur Hauptsatzung der Gemeinde Mohlsdorf-Teichwolframsdorf.
einstimmig

Informationen der Gemeindeverwaltung

Wahlhelfer gesucht!

Für die am 27. Oktober 2019 stattfindende Landtagswahl werden ehrenamtliche Wahlhelfer gesucht. In der Gemeinde Mohlsdorf-Teichwolframsdorf sind 10 Wahlvorstände und 1 Briefwahlvorstand zu besetzen. Die Wahllokale sind von 8:00 bis 18:00 Uhr geöffnet; anschließend erfolgt die Ergebnisermittlung. Möchten Sie als Wahlhelfer in einem Wahlvorstand mitarbeiten? Dann melden Sie sich bitte per Mail über die Mailadresse verwaltung@md-td.de oder telefonisch im Sekretariat (0 36 61) 4 53 00. Vielen Dank für Ihre Unterstützung.

Kaiser, Wahlbeauftragte der Gemeindeverwaltung Mohlsdorf-Teichwolframsdorf

Information L 1085 Ortsdurchfahrt Teichwolframsdorf

Im Bereich der L 1085 in der Ortslage Teichwolframsdorf hat in der 29. KW 2019 ein Bauvorhaben des Zweckverbandes TAWEG begonnen. Das Bauende ist für November 2019 avisiert.

Information L 1085 Ortsdurchfahrt Kleinreinsdorf

Im Bereich der L 1085 zwischen Abzweig Kleinreinsdorf und Ende 1. Ausbauabschnitt im Bereich Unifrax wird es ab dem 16.09.2019 zu einer Vollsperrung mit 4-wöchiger Bauzeit kommen. Die Umleitung wird ausgeschildert.
Für die Anlieger des Silberberges ist die Zufahrt von Teichwolframsdorf aus kommend kurz vor der Bachquerung möglich. Weiterhin be-

steht für die Bewohner die Möglichkeit, in Abstimmung mit der Baufirma, während der Arbeiten über die abgefräste Straße den Silberberg zu erreichen.

Füchse im Gemeindegebiet

Der Gemeindeverwaltung wurde gemeldet, dass im Gemeindegebiet Füchse in einem leerstehenden Wohnhaus Unterschlupf gefunden haben, um Junge großzuziehen. Durch Vermittlung der Verwaltung hat sich der Eigentümer mit dem zuständigen Jagdpächter in Verbindung gesetzt, um die Füchse zu vergrämen. Nach Auskunft des Jagdpächters sind die Möglichkeiten der Vergrämung wegen der Lage des Objektes sowie der Jungtiere eingeschränkt.
Füchse gelten als Überträger von Parasiten und Krankheiten und neigen in unmittelbarer Nähe zu Wohnbebauungen dazu, in der Nachbarschaft gehaltene Haustiere wie z.B. Hühner und Kaninchen zu reißen. Um Füchse und auch Waschbären daran zu hindern, Unterschlüpfe in Gebäuden zu finden, bitten wir, Zugänge zu leerstehenden Gebäuden zu verschließen und Nahrungsmittelreste o.ä. in verschließbaren Kompostern oder Behältern zu entsorgen.

Ausweisdokumente – Gültigkeit

Alle Bürger werden gebeten, Ihre Ausweisdokumente auf ihre Gültigkeit zu prüfen und ggf. ein neues Dokument zu beantragen. Der Nichtbesitz eines gültigen Ausweisdokumentes ist bußgeldrelevant (Personalausweisgesetz § 32). Zur Beantragung sind ein biometrisches Bild, die Geburts- und ggf. die Eheurkunde vorzulegen. Die Ausweisdokumente sind bei Antragstellung zu bezahlen.

Personalausweisgesetz § 1 Ausweispflicht; Ausweisrecht

(1) Deutsche im Sinne des Artikels 116 Abs. 1 des Grundgesetzes sind verpflichtet, einen Ausweis zu besitzen, sobald sie 16 Jahre alt sind und der allgemeinen Meldepflicht unterliegen oder, ohne ihr zu unterliegen, sich überwiegend in Deutschland aufhalten.

(3) Die zuständige Personalausweisbehörde nach § 7 Abs. 1 und 2 kann Personen von der Ausweispflicht befreien,
   1. für die ein Betreuer oder eine Betreuerin nicht nur durch einstweilige Anordnung bestellt ist oder die handlungs- oder einwilligungsunfähig sind und von einem oder von einer mit öffentlich beglaubigter Vollmacht Bevollmächtigten vertreten werden,
   2. die voraussichtlich dauerhaft in einem Krankenhaus, einem Pflegeheim oder einer ähnlichen Einrichtung untergebracht sind oder
   3. die sich wegen einer dauerhaften Behinderung nicht allein in der Öffentlichkeit bewegen können.

Bürgerbüro Mohlsdorf-Teichwolframsdorf

Mikrozensus und Arbeitskräftestichprobe der EU 2019

Das Thüringer Landesamt für Statistik teilte der Gemeindeverwaltung mit, dass Haushalte der Gemeinde Mohlsdorf-Teichwolframsdorf im Rahmen einer Repräsentativstatistik über die Bevölkerung und die Arbeitsmarktbeteiligung sowie die Wohnsituation der Haushalte befragt werden. Diese Befragung wird 2019 im gesamten Bundesgebiet durchgeführt. Den betreffenden Haushalten wird die bevorstehende Befragung schriftlich angekündigt. Für den Haushalt besteht Auskunftspflicht.

Gemeindesteuern werden am 15. August 2019 fällig

Die Gemeinde Mohlsdorf-Teichwolframsdorf weist alle Steuerpflichtigen, die kein Bankeinzugsverfahren haben, darauf hin, dass zum **15. August** folgende Steuern fällig werden: Grundsteuer A + B sowie Gewerbesteuer. Wir möchten Sie auf das Abrufverfahren aufmerksam machen und Ihnen empfehlen, uns zu beauftragen, in Zukunft die von Ihnen zu entrichtenden Beträge unmittelbar von Ihrem Bank- oder Postscheckkonto abzurufen. Das bringt für Sie manche Vorteile: Sie brauchen keine Überweisungen auszuschreiben, sparen den Weg zum Geldinstitut und damit Zeit. Sie zahlen keine Dauerauftragsgebühr und sparen dadurch Geld. Sie zahlen die Abgaben immer in der richtigen Höhe und zum richtigen Zeitpunkt. Dadurch können Sie nicht mit Mahngebühren belastet werden. Sie erleichtern auch uns die Arbeit und helfen, den Verwaltungsaufwand so gering wie möglich zu halten. Sie gehen kein Risiko ein, denn Sie können den Abbuchungsauftrag jederzeit widerrufen und haben die Möglichkeit, im Einzelfall rechtzeitig dem Abruf zu widersprechen. Nehmen Sie deshalb an diesem modernen Zahlungsverfahren teil. Vordrucke gibt es im Bürgerbüro Mohlsdorf und Teichwolframsdorf. (Bestehende Steuerbescheide gelten solange, bis ein neuer Bescheid ergeht.)

Informationen aus dem Gemeindegebiet

Neuauflage des Gemeindeführers

Die Neuauflage des Gemeindeführers für unsere Landgemeinde Mohlsdorf-Teichwolframsdorf steht in den Startlöchern!

Die Info-Broschüre wird wichtige Serviceseiten mit Telefonnummern, Adressen, Zuständigkeiten und Ansprechpartnern von öffentlichen Dienstleistungen, wie Gemeindeverwaltung, Schulen und Bildungsstätten, Kindergärten, Vereine und vielen mehr enthalten. Auch eine Übersicht über Fachgeschäfte, Dienstleister, Handwerker, Gastronomen und Landwirte sowie aus den Bereichen Gesundheit und Wellness wird ein wesentlicher Bestandteil sein.

Die Exemplare sollen an jeden neuen Bürger in Mohlsdorf, Kahmer, Gottesgrün, Reudnitz, Waldhaus, Teichwolframsdorf, Großkundorf, Sorge-Settendorf, Waltersdorf und Kleinreinsdorf verteilt werden. Werbeinteressenten können sich an die Firma Täubert-Design (Herr Michael Täubert und Frau Maxi Langenberg, Telefon: (03661) 454560, E-Mail: info@taeubertdesign.de) aus Mohlsdorf wenden.

Dankeschön der Kita Regenbogen

Ein großes Dankeschön, dir lieben Gärtner Jörg für die Erde. So konnten wir im Mai unsere Pflanzen wieder versorgen, die Blumenkübel auffüllen und sogar eine Kastanie pflanzen!

Die Kinder und Erzieher/innen der Kita Regenbogen Mohlsdorf.

„Kindergartenzeit ade, jetzt lernst du das ABC. Stolz wirst du den Ranzen tragen und neugierig so manches fragen.“

Die Schulanfänger der Kita „Sonnenschein“ 2019 möchten sich für die Einladung in die Agrar GmbH bei Gerd Halbauer, Töpferwerkstatt bei Cornelia Hellfritzsch und der Zahnarztpraxis Schneidenbach bedanken. Sehr haben sie sich auch über den Besuch von Herrn Fröhlich vom DRK und Frau Fröhlich von Pünktchenliebe gefreut.
Für unsere Vorschulkinder sind es immer wieder ganz besondere Höhepunkte, welche sie in ihrem letzten Kindergartenjahr erleben dürfen. Wir bedanken uns, dass Sie sich die Zeit dafür nehmen und vor allem den Kindern die Gelegenheit geben sich umzuschauen, zu schnuppern und aktiv zu werden.

Leo Zobler, Aaron Schmied, Samuel Lück, Leon Schaller, Paul Pasemann, Tom Günther, Tanja Marquardt, Oskar Kleinfeld, Robert Franz, Lena Taschkuhn, Leni Besser, Helena Franke, Celina Stockhause, Miriam Bär

Das Team der Kita „Sonnenschein“ wünscht allen Kindern einen wunderschönen Schulanfang und viel Glück für die Zukunft!

Aktuelles aus der Grundschule Mohlsdorf

Wir wollen jetzt auf Reise geh’n und uns die weite Welt beseh’n …
Unter diesem Motto stand die Klassenfahrt der 1. Klasse im Mai nach Zeulenroda. Mit auf die Reise nahmen wir Oma Arnscheck, Papa Holdschick, Papa Jung, unsere Horterzieherin Frau Italiano sowie unsere Klassenlehrerin Frau Lüttchen. Das Wetter war prima, so konnten wir unser Programm für diese Woche gut umsetzen:
– Spiele im Wald mit dem Förster
– Besuch des Falkners
– Wanderung zum Tiergehege
– Eis essen, basteln, Spiele im Freien

Es war eine sehr schöne Woche, nächstes Jahr fahren wir wieder!
Wir danken:
– unseren Begleitern
– den Eltern für die Hin- und Rückfahrt
– dem Team des Schullandheimes

Klasse 1 mit Frau Lüttchen der GS Mohlsdorf

Projekt zum Verhalten im Notfall

Am Montag, dem 20.5. und am Dienstag, 21.5. kamen Herr Hercht von der Feuerwehr Mohlsdorf und Herr Zippel, Rettungssanitäter in Greiz, an unsere Schule. Herr Hercht und Herr Zippel gaben in jeder Klasse der Grundschule Mohlsdorf jeweils zwei Stunden Unterricht. Herr Hercht hat uns gezeigt wie wir die Schule bei Brand verlassen und das Feuerwehrauto erklärt. Wir durften mit dem D-Schlauch und dem C-Schlauch spritzen. Am Dienstag hatten wir Feueralarmprobe. Herr Zippel zeigte uns die stabile Seitenlage und was wir tun sollten, wenn jemand einen Unfall hat. Herr Zippel erklärte uns den Krankenwagen. Wir staunten über die vielen Geräte im Krankenwagen. Vielen Dank sagt die Grundschule Mohlsdorf.

N. Fischer Klasse 4a

Lesewettbewerb

Am 28.05.2019 trafen sich die drei besten Leser jeder Klasse und kämpften um die Krone. Eine kompetente Jury verfolgte die jeweils zweiminütigen Vorträge und entschied sich dann für die Sieger: Paul

Preising (Klasse 1), Freda Schubert (Klasse 2), Ella Neiß und Elisabeth Blase (Klasse 3), Nelly Fischer (Klasse 4a) und Nele Forbriger (Klasse 4b). Wir danken allen beteiligten Schülern sowie der Jury: Laney Faye Ploß, Frau Ploß, Frau Reinhold, Frau Engelhardt, Herr Schulze und Frau Penzold.

K. Häusler

Die Jugendfeuerwehr Mohlsdorf gibt es noch. Und wir waren erfolgreich.

Am Samstag, den 21.06.19 ging es zum Wettkampf des Lions Club zum Park und Schlossfest. An 7 Stationen konnten die Kids ihr Wissen unter Beweis stellen. In guter Teamarbeit und mit gegenseitiger Motivation schafften wie es auf den 3. Platz und sind sehr stolz auf unsere Kids, die trotz hoher Temperaturen gut durchgehalten haben. Auch ein großes Dankeschön an die Mitwirkenden der einzelnen Feuerwehren und den Lions Club für die Unterstützung der Jugendarbeit in der Feuerwehr.

Wenn du ein aufregendes und interessantes Hobby suchst, bist du bei uns richtig. Denn du kannst ein Held von morgen werden – sei dabei! Zu erreichen sind wir bei unserem Jugendwart Steffen Sewina unter (0 17 04 39 88 68).

45. Pfingstwanderung der TSG Concordia Reudnitz

In den Tagen vor Pfingsten wurde wieder einmal jeden Abend gespannt auf die Wettervorhersage im MDR-Fernsehen geschaut. Am Mittwoch war es dann soweit, das Wetter bis Sonnabend wurde angezeigt. Ganz ideal waren die ersten Vorhersagen aber nicht. Der Sonnabend kam heran. Der Morgen sah wettermäßig nicht gut aus. Es fielen sogar einige Regentropfen. Ab 10 Uhr sollte sich das Wetter aber bessern. Ab 11 Uhr riss die Wolkendecke dann langsam auf. Um 13 Uhr, zum Start der 45. Wanderung, konnten bei Sonnenschein 68 Wanderfreunde, inklusive einigen Kindern und Jugendlichen, die Wanderstrecke rund um Reudnitz und Mohlsdorf an der Reudnitzer Turnhalle in Angriff nehmen. In einer langen Reihe ging es über Feld- und Waldwege von der Neudeck über die Lehmhäuser, Marxloch zu den Jägerhäusern. Von hier konnte das Zwischenziel „Monte Carlo“ schon gesehen werden. Auch wenn wir verspätet ankamen, klappte die Versorgung sehr gut. Dafür möchten wir uns beim gesamten Team vom „Monte Carlo“ recht herzlich bedanken. Nach dieser Pause ging es dann über den Mühlberg in grober Richtung Kahmer weiter. Entlang der ehemaligen Eisenbahnlinie Greiz – Neumark, erreichten wir den Eichberg. Auch wenn einigen Teilnehmern der letzte Anstieg etwas schwer fiel, erreichten alle gut das Tagesziel, die Turnhalle Reudnitz. Hier konnten wir dann gemeinsam mit einigen „Pionieren der Reudnitzer Pfingstwanderungen“ ein deftiges Mal aus der Gulaschkanone der Mohlsdorfer Feuerwehr genießen. Im Anschluss gab es noch einen kleinen Rückblick in Bildform. Dabei wurden auch manche Erinnerungen an die vergangenen Wanderungen wachgerüttelt. Nicht vergessen werden sollte auch der gemeinsame Gesang einiger Wanderlieder.
Zum Schluss möchte ich mich bei allen Helfern der TSG Concordia für die Ausgestaltung des Abends und der Turnhalle, bei den Kameraden der Mohlsdorfer Feuerwehr für das sehr gut gelungene Abendessen und bei der „Thekenbesatzung“ von der Feuerwehr aus Kahmer recht herzlich, wohl auch im Namen aller Wanderteilnehmer, für ihren Einsatz bedanken.

Klaus Vollstädt

Rückblick auf die Festveranstaltung anlässlich des 60. Jubiläums des Sommerbades Teichwolframsdorf

Im Mai dieses Jahres öffneten sich die Tore zum Teichwolframsdorfer Sommerbad bereits zum 60. Mal. Grund genug, dieses Jubiläum gebührend zu feiern. So wurde das Festwochenende am Freitag nach einer kurzen Ansprache des Ortsteilbürgermeisters Gerd Halbauer eröffnet und mit einer musikalisch unterlegten Foto-Dokumentation von Bodo Hahn zum Bau des Sommerbades vortgeführt. Auf einigen der Bilder erkannten die zahlreich erschienen Gäste sich und andere Teich`dorfer wieder. Im Anschluss kamen auch die jüngeren Gäste beim Freiluftkino und dem Film „Fack ju Göthe“ stilecht mit Popcorn und Getränken auf ihre Kosten.

Am darauffolgenden Samstag startete der Festbetrieb bereits am Vormittag. Die Freiwillige Feuerwehr Teichwolframsdorf e. V. führte ihre Technik vor. So kamen vor allem die jüngeren Badegäste in den Genuss, beim Demonstrieren des Löschens an einer Löschwand unter dem feinen Wasserregen zu „duschen“. Auch der Weg in das Sommerbad war mit einem Pendelverkehr durch die Freiwillige Feuerwehr Teichwolframsdorf bestens organisiert. Als Highlight am Nachmittag traten die Tanzmäuse des Turnvereins Kleinreinsdorf e. V., die Kinder des Teichwolframsdorfer Carnevals Club `84 e. V. sowie die Kinder der Kindertagesstätte Sonnenschein Teichwolframsdorf auf und zeigten ihr Können. Zeitgleich fand das jährliche Volleyballturnier des Sportvereins Teichwolframsdorf e. V. statt. Auch Neptun ließ es sich nicht nehmen, mit seinen Heschern Badegäste zu fangen und nach einem kleinen Umtrunk zu taufen. Auch die kleinen Gäste kamen auf ihre Kosten und konnten auf Ponys reiten, die Hüpfburg stürmen oder sich schminken lassen. Später folgten Auftritte der Mädels des Teichwolframsdorfer Carnevals Club `84 e. V. sowie den Sächsischen Chaoten e. V.. Bis in die frühen Morgenstunden wurde dann zu der Musik von der Stammdiskothek „N–Projekt“ getanzt und gefeiert.

Am Sonntag bildete das offene Preis-Skatturnier der Teich`dorfer Wölfe e. V. den krönenden Abschluss des Festwochenendes. 22 Skater traten an, um ein gutes Blatt mit Gewinnpotential zu kämpfen. Auch hier war für Speis und Trank wieder gesorgt und der Frühschoppen damit gesichert.

An dieser Stelle möchten wir uns bei allen Gästen bedanken. Ein großes Dankeschön gilt allen, die das Jubiläumswochenende in der Form und Größe erst möglich gemacht und an allen Tagen straff mit durchgezogen haben:

Allen fleißigen freiwilligen Helfern für die tatkräftige Unterstützung – ihr seid unglaublich!

Allen Sponsoren
Reitsportanlage Pagel, Freiwillige Feuerwehr Teichwolframsdorf e. V., Freiwillige Feuerwehr Kleinreinsdorf e. V., Kindertagesstätte Sonnenschein Teichwolframsdorf mit den Erziehern und Eltern, Kindertanzgruppe „Tanzmäuse“ des Turnvereins Kleinreinsdorf e. V. samt Eltern, Skatverein Teich`dorfer Wölfe e. V., Sportverein Teichwolframsdorf e. V., Sächsische Chaoten e. V. , Jens Petzold für die Verköstigung und das unermüdliche Wiederauffüllen der Fleischvorräte

Zu guter Letzt natürlich den am Festbetrieb mitwirkenden Mitgliedern des Teichwolframsdorfer Carnervals Club `84 e. V.

An dieser Stelle möchten wir noch einen kleinen Ausblick auf die bevorstehende Faschingssession geben. Voraussichtlich am 16.11.2019 werden wir, der TCC, wie gewohnt mit unserem jährlichen Narrenwettstreit wieder angreifen. Die Vorbereitungen hierfür laufen bereits auf Hochtouren und wir hoffen auf zahlreiche Gäste. Genauere Informationen folgen zeitnah.

Bis dahin verbleiben wir mit unserem Schlachtruf „Nu - geht’s los!“.

2. Kinderfest in Waltersdorf

Am Freitag, den 14.06.2019 fand das 2. Kinderfest an der Turnhalle in Waltersdorf statt.

Organisiert wurde diese Veranstaltung wie im Vorjahr vom Maxi-Vereinsmitglied Marcella Treidler, die sich auf die Fahne geschrieben hat, unsere Kinder des Ortes in das Vereinsleben zu integrieren. Wöchentlich organisiert sie Veranstaltungen unter dem Motto „Maxi-Kinder“ wie Bastelnachmittage, Wanderungen, Zeltlager, Disko usw.

Am Freitag war alles bestens organisiert und viele Einwohner des Ortes mit ihren Kindern und unzählige Gäste aus Nah und Fern strömten bei herrlichen Wetter zur Turnhalle. Die Straße des Ortes war mit Fahrzeugen beparkt, fast wie zum Osterpfad.

Was gab es zu erleben?
Eine Hüpfburg, eine Kletterstange aus alten Zeiten wurde durch B. Schädlich flott gemacht, Schatzsucher konnten auf Entdeckungsreise gehen, Glücksrad, Tombola, Darts werfen, Schmink- und Glitzerecke waren gut besucht, Ponny- und Pferd reiten wurde durch Fam. Trautmann angeboten. Dank einiger Sponsoren konnten schöne Preise zur Verfügung gestellt werden. Die musikalische Umrahmung wurde vom Sportverein übernommen. Roster, Steak, Getränkeausschank erledigte die Feuerwehr. Ein Eisstand sorgte für die nötige Abkühlung.
Die Muttis unserer diesjährigen Schulanfänger organisierten eine Kaffeestube mit leckerem selbstgebackenen Kuchen. Ein besonderer Höhepunkt war zur Eröffnung der Tanzauftritt der Kinder der Nachbar-Gemeinde Kleinreinsdorf.

Es war eine sehr toll organisierte Veranstaltung für die Kinder und auch die Erwachsenen saßen bis zum späten Abend in gemütlicher Runde, alle Vereine leisteten ihren Beitrag und freiwillige Helfer unterstützten Frau Treidler gern. Wir freuen uns schon auf das nächste Jahr.

Waltersdorf-Spaziergang XIII

Das Rittergut von Waltersdorf

Heute, liebe Spaziergäste, treffen wir uns vor der Kirche im „Oberdorf“ und sehen uns ein weiteres ortsprägendes Gebäudeensemble an: das ehemalige Rittergut Waltersdorf.

Nur die seltene Dachform lässt den aufmerksamen Betrachter ahnen, dass dieses massige Gebäude im Zentrum des Ortes neben der Dorfkirche ein bedeutendes Haus gewesen sein muss. Zuviel ist an dem ehemals wohlproportionierten Bau verändert und „angepappt“ worden. Die älteste uns bekannte Darstellung des häufig Herrenhaus genannten Hauptgebäudes des Rittergutes sowie der Dorfkirche stammen aus dem Jahre 1721. Der Stich zeigt noch den schlanken spitzen Kirchturm, der 1822 abgerissen und in seiner jetzigen Form neu gebaut worden ist. Daneben sieht man das Rittergut, welches 1610 in den Besitz der aus dem kleinen Ort Poserna bei Weißenfels stammenden Familie von Posern gelangte. Das Anwesen ist auf dieser Darstellung noch von einer Mauer umgeben.

Bei der Suche nach Spuren der ursprünglichen Architektur dürfte man höchstens noch in den Kellergewölben gegenüber dem Herrenhaus oder bei den Korbbogenfenstern im jetzigen Saal des nach dem Krieg als Kulturhaus genutzten Gebäudes fündig werden. Die Fenster entsprechen in ihrer Form übrigens denen der Kirchenfenster.

Den blind-stürmischen Umbruchszeiten fiel ungefähr 1952 leider auch das Türmchen mit Schieferhaube zum Opfer, das oberhalb einer Mauer thronte; etwa dort, wo heute die gemeindliche Anschlagtafel steht. Man riss mit dem „Hundsloch“ genannten Karzertürmchen aus gutsgerichtlichen Zeiten, ein kleines barockes Bauwerk des einst in sich geschlossenen Rittergutsensembles ab.

Der doppeltürige Haupteingang des Herrenhauses führte von der Südseite, dort, wo heute der Kindergarten sein Domizil hat, auf den Gutshof und war mit einem von Weinlaub umkränzten Stuckwappen derer von Posern geschmückt. Alle anderen Außenwände des manchmal auch als Schloss bezeichneten Hauses, hatte der Efeu erobert. Ein hölzernes Tor grenzte knapp hinter der Linde das Gutsgrundstück von der öffentlichen Straße ab. Es war in seiner Größe nach der herrschaftlichen Kutsche bemessen. Ein weiterer Zugang zum Rittergutshof befand sich noch bis in die 50er Jahre zwischen dem Bühnenanbau und dem Neubaublock, der auf den Grundmauern des ehemaligen „Brandtwein Haußes“ oder „Brauhauses“ errichtet wurde. Der Weg zu den Feldern, zum herrschaftlichen Schafstall und zu den Kirschplantagen führte in südlicher Richtung am heutigen Feuerwehrgebäude, neben dem Gutsverwalter oder Pächter wohnten, vorbei wiederum durch ein Tor.

Ende des 18. Jahrhunderts bis zum zweiten Drittel des 19. Jahrhunderts lebte die Familie von Posern zumeist in Pulsnitz bei Dresden. Waltersdorf wurde damals nur als Sommersitz genutzt. Das Gut bewirtschafteten Pächter und Verwalter.

Das Innere des Herrenhauses ist völlig verändert. Nur das schwarzweiße Fußbodenmosaik im Hausflur hat nach Auskunft von Margarete von Posern wenigstens 100 Jahre auf dem Buckel. Der alte Glanz des Hauses ist leider hinüber. Mit wunderbarer Kraft und Widerstandsfähigkeit hat nur eine alles und alle haushoch überlebt: die uralte Rittergutslinde. Möge sie noch uns noch lange erhalten bleiben und erfreuen.

Bis zum nächsten Dorfspaziergang
Ihre Ines Münzner

Quelle: Waltersdorfkalender 2000 leicht gekürzt, Briefwechsel zwischen Margarete von Posern und Ines Münzner

Dankeschön der Kita Käte Duncker

Schon seit vielen Jahren ist es Tradition, dass der Gartenbau Rudolf/Schmidt aus Großkundorf uns mit prachtvollen Pflanzen für unsere Blumenkästen und -schalen unterstützt. Dafür sagen wir Kinder und das gesamte Kindergartenteam vielen herzlichen Dank.

Wir freuen jeden Tag, wenn uns die farbige Blumenpracht am und im Kindergarten begrüßt.

Viola Reihl im Namen der Kinder und des Erzieher/innenteams der Kita Käte Duncker aus Greiz-Aubachtal

Raumfahrtshow mit Astroalex

Am Freitag, dem 7.6.2019 fuhr die Klasse 7b der Regelschule Berga nach Erfurt zur DLR-Raumfahrtshow.

Wir fuhren mit dem Zug und der Straßenbahn bis direkt ans Steigerwaldstadion. Dort startete die Show am Vormittag, um den 50. Jahrestag der ersten Mondlandung zu feiern. Drei Moderatoren begleiteten uns durch die Veranstaltung und zeigten spannende Experimente, Filme und Fotos zum Thema Raumfahrt und Mond. Zu Gast war auch der Astronaut Ulf Merbold, der über seine Erlebnisse im Weltraum berichtete. Anschließend betrat Alexander Gerst die Bühne und begeisterte 15000 Schüler aus Thüringen und anderen Bundesländern mit seinen Erlebnissen aus dem All und von der ISS. Außerdem machte er dabei auf den Umweltschutz und den Schutz der Erde aufmerksam, was ihm sehr am Herzen liegt.

Joshua und Adrian Klasse 7b

Rentnergeburtstage im August 2019

Die Bürgermeisterin gratuliert recht herzlich und wünscht alles Gute.

Mohlsdorf

02.08.2019	Steinbock, Hans-Dieter	70. Geb.	Reudnitz
03.08.2019	Richter, Elsa	90. Geb.	Reudnitz
04.08.2019	Hahn, Margaretha	90. Geb.	Mohlsdorf
05.08.2019	Künzel, Edeltraud	85. Geb.	Kahmer
07.08.2019	Pampel, Lianne	70. Geb.	Mohlsdorf
09.08.2019	Hetzheim, Annitta	85. Geb.	Mohlsdorf
14.08.2019	Ritter, Brunhilde	70. Geb.	Mohlsdorf
19.08.2019	Elßholz, Gerlinde	75. Geb.	Kahmer
19.08.2019	Thalmann, Gerd	70. Geb.	Reudnitz
20.08.2019	Weber, Monika	75. Geb.	Gottesgrün
28.08.2019	Voigtsberger, Günter	85. Geb.	Reudnitz
28.08.2019	Zaumseil, Günther	80. Geb.	Mohlsdorf
29.08.2019	Bertram, Wolfgang	80. Geb.	Mohlsdorf

Teichwolframsdorf

01.08.2019	Seiler, Günter	75. Geb.	Teichwolframsdorf
03.08.2019	Sengewald, Marion	70. Geb.	Waltersdorf
06.08.2019	Jakob, Gerhard	70. Geb.	Teichwolframsdorf
13.08.2019	Krauße, Elke	70. Geb.	Teichwolframsdorf
13.08.2019	Liedloff, Hildrun	85. Geb.	Teichwolframsdorf
20.08.2019	Treptow, Karl-Heinz	70. Geb.	Teichwolframsdorf
21.08.2019	Hoffmann, Hans-Jürgen	70. Geb.	Teichwolframsdorf
23.08.2019	Hemmann, Werner	90. Geb.	Großkundorf
23.08.2019	Vorreiter, Roselinde	85. Geb.	Großkundorf
24.08.2019	Ringel, Hanna	80. Geb.	Waltersdorf
28.08.2019	Rudolph, Lothar	80. Geb.	Teichwolframsdorf

Die Gemeindeverwaltung Mohlsdorf-Teichwolframsdorf gratuliert dem Ehepaar **Hildegard & Manfred Ernst aus Mohlsdorf am 29.08.2019** ganz herzlich zur Diamantenen Hochzeit und wünscht weiterhin noch viele schöne gemeinsame Jahre bei bester Gesundheit.

Hinweis:

Einwohner der Gemeinde Mohlsdorf-Teichwolframsdorf, die mit einer Veröffentlichung bzw. Weitergabe ihrer Daten nicht einverstanden sind, können der Weitergabe ihrer Daten bei der Gemeindeverwaltung Mohlsdorf-Teichwolframsdorf im Bürgerbüro Mohlsdorf, Straße der Einheit 6 oder im Bürgerbüro Teichwolframsdorf, Steinberg 1 schriftlich widersprechen. Die Einrichtung einer Übermittlungssperre wird dann entsprechend Bundesmeldegesetz vorgenommen.

Rentnertreff Mohlsdorf

Am 27. August 2019 findet um 14 Uhr unser nächster Treff im Billardcafe Monte Carlo, Raasdorfer Straße statt. Wir freuen uns auch über Rentner aus anderen Ortsteilen.

Die Organisatoren des Rentnertreffs

Rentnertreff Gottesgrün

Wegen Renovierungsarbeiten im Feuerwehrhaus wird der Termin für den Monat September individuell bekannt gegeben.

Die Organisatoren des Rentnertreffs

Rentnertreff Waltersdorf

Am 16.08.2019 lädt die Gemeinde Neumühle alle Rentner aus Waltersdorf recht herzlich zum Sommerfest ein.

Die Ortsgruppe der Volkssolidarität und die „Maxi"-Frauen

Veranstaltungen

Veranstaltungen im Monat August

Datum	Veranstaltung/Ort	Veranstalter
09.–11.08.2019	Thüringer Landesmeisterschaft, Fahrturnier	Reit- und Fahrverein Mohlsdorf
23.08.2019 ab 18:00 Uhr	Fan-Abend der Schalmeien Gasthof „Zum heiteren Blick"	Turnverein Kleinreinsdorf
23./24.08.2019	Dorffest – Dorfgemeinschaftshaus Gottesgrün	Feuerwehr Gottesgrün
31.08.2019 ab 14:00 Uhr	Concordia-Sommerfest Turnhalle Reudnitz	TSG Concordia Reudnitz
jeden Freitag	Treffen des Frauenvereins Vereinszimmer	Frauenverein „Maxi"
jeden 2. Montag von 15:30–18:00 Uhr	Klöppelzirkel Kulturraum Waltersdorf	Frauenverein „Maxi"
30.08.–01.09.2019	Nationales Reitturnier Reitanlage Pagel	PSV Sorge-Settenforf

Vorschau auf den Monat September

Datum	Veranstaltung/Ort	Veranstalter
08.09.2019 ab 11:00 Uhr	Tiergehegefest	Förderverein Waldhaus
10.09.2019	Kreativ-Treff Billardcafé Monte Carlo	Heimat- u. Geschichtsverein Mohlsdorf
14.09.2019	Feuerwehrfest mit Bobby-Car-Rennen	Feuerwehrverein Kleinreinsdorf
17.09.2019	Kaffee-Klatsch Billardcafé Monte Carlo	Heimat- u. Geschichtsverein Mohlsdorf
28.09.2019 ab 19:00 Uhr	Dorftanz Turnhalle Reudnitz	Förderverein Waldhaus
jeden Freitag	Treffen des Frauenvereins Vereinszimmer	Frauenverein „Maxi"
jeden 2. Montag von 15:30–18:00 Uhr	Klöppelzirkel Kulturraum Waltersdorf	Frauenverein „Maxi"

Rassegeflügelzuchtverein Reudnitz e.V.

Unsere Mitgliederversammlung findet am Freitag, 06. September 2019, um 19:30 Uhr im Vereinslokal Reudnitz – ehem. Gaststätte „Zur Einkehr", Werdauer Straße – statt. Wir laden alle Mitglieder und Interessenten dazu recht herzlich ein. Weitere Informationen finden Interessierte unter www.gefluegelzuechter-reudnitz.jimdo.de

Der Vorstand

Bald ist es soweit und ihr kommt zu uns in den Kindergarten.
Vielleicht habt ihr Lust zuvor schon einmal die Kinder, das Zimmer mit tollen Spielsachen und natürlich uns kennenzulernen.

Dann schaut mit Mama, Papa oder euren Großeltern in unserer

Krabbelgruppe
in der Kita Regenbogen in Mohlsdorf
20.8./3.09./17.09./01.10./29.10.
von 15:30 – 16 :30Uhr

vorbei.

Sommer, Dorf und gute Laune – Dorffest am 23. & 24. August in Gottesgrün

August. Nun ist es endlich wieder soweit. DORFFEST in Gottesgrün. Am Freitag, den 23.08.2019 starten wir unsere Feierlichkeiten ab 19:00 Uhr mit unserem „Bauernbuffet mit Comedy".

Am Samstag, den 24.08.2019 beginnt der traditionelle Festbetrieb ab 14:00 Uhr rund um unser Dorfgemeinschaftshaus mit Allerlei für Groß und Klein. Ob Minibaggerfahren, mit dem Elektroboot über den Teich oder Bierkistenstapeln, stemmen, leeren, davon kann jeder etwas zehren. Und wenn du dann zwischen Wein, Weib und Gesang noch Lust auf Bewegung hast, dann ab auf die Hüpfburg oder du schwingst dein Tanzbein ab 19:00 Uhr mit „DJ Rolf". Also ich geh hin! So Kalender raus und Tag geblockt, Ende August wird Gottesgrün gerockt.
In diesem Sinne, bis dahin…

Tobias Borchert – Vorstand Feuerwehrverein Gottesgrün e.V.

OrgelMarathon Vogtland 2019:

Eine außergewöhnliche Konzertreihe erklingt im Vogtland

Wenn ein Mann in fünf aufeinander folgenden Tagen 30 verschiedene Orgeln bespielt – das sind bis zu 7 Konzerte am Tag – dann kann man mit Fug und Recht von einem Marathon sprechen. Und so heißt die Veranstaltungsreihe auch: „OrgelMarathon Vogtland 2019", der vom 21. bis 25. August 2019 im sächsischen, thüringischen, bayrischen und tschechischen Teil des Vogtlandes stattfindet. Der Organist ist kein geringerer als Matthias Grünert, Kantor der Dresdner Frauenkirche.

Er wird begleitet von einem großen Reisebus und einem Autokorso mit Orgelfreunden aus ganz Deutschland und verschiedenen Nachbarländern. Das besondere Musikprojekt verbindet Konfessionen und Länder miteinander und soll auf die vielfältige Orgellandschaft aufmerksam machen. In Kirchen und Klöstern der Region werden jeweils halbstündige Konzerte erklingen. Das Repertoire reicht von klassisch bis modern, kein Stück wiederholt sich während des Marathons. Und: alle Konzerte sind kostenlos für die Besucher.

Matthias Grünert wurde 1973 in Nürnberg geboren, als Kind sang er im Windsbacher Knabenchor. Er studierte Kirchenmusik in Bayreuth und Lübeck. In den Jahren 2000 bis 2004 war er als Stadt- und Kreiskantor im thüringischen Greiz tätig. Im Jahre 2005 wurde er als erster Kantor an die wiedererrichtete Dresdner Frauenkirche berufen. Regelmäßig ist er mit Konzerten im Rundfunk und Fernsehen präsent. Er musizierte nicht nur an den allermeisten internationalen Musikmetropolen, sondern auch vor Persönlichkeiten wie dem ehemaligen amerikanischen Präsidenten Obama und bei Papst Franziskus in Rom. Den jährlichen Orgelmarathon, der vom Verein Kirchenklang organisiert wird, bewältigt er seit dem Jahre 2004. Nun gastiert er im Vogtland und beschert der Region ein außergewöhnliches Konzert-Highlight, das sich Musikfans nicht entgehen lassen sollten. Schirmherr ist der sächsische Ministerpräsident Michael Kretschmer.

OrgelMarathon Vogtland 2019

„Auf dem Kulturweg der Vögte“

An den Orgeln: **Matthias Grünert,**
Kantor der Dresdner Frauenkirche

Konfessionsübergreifend erklingen in 5 Tagen 30 Konzerte mit über 100 Werken von klassisch bis modern in Deutschland und Tschechien.

Eintritt ist frei!

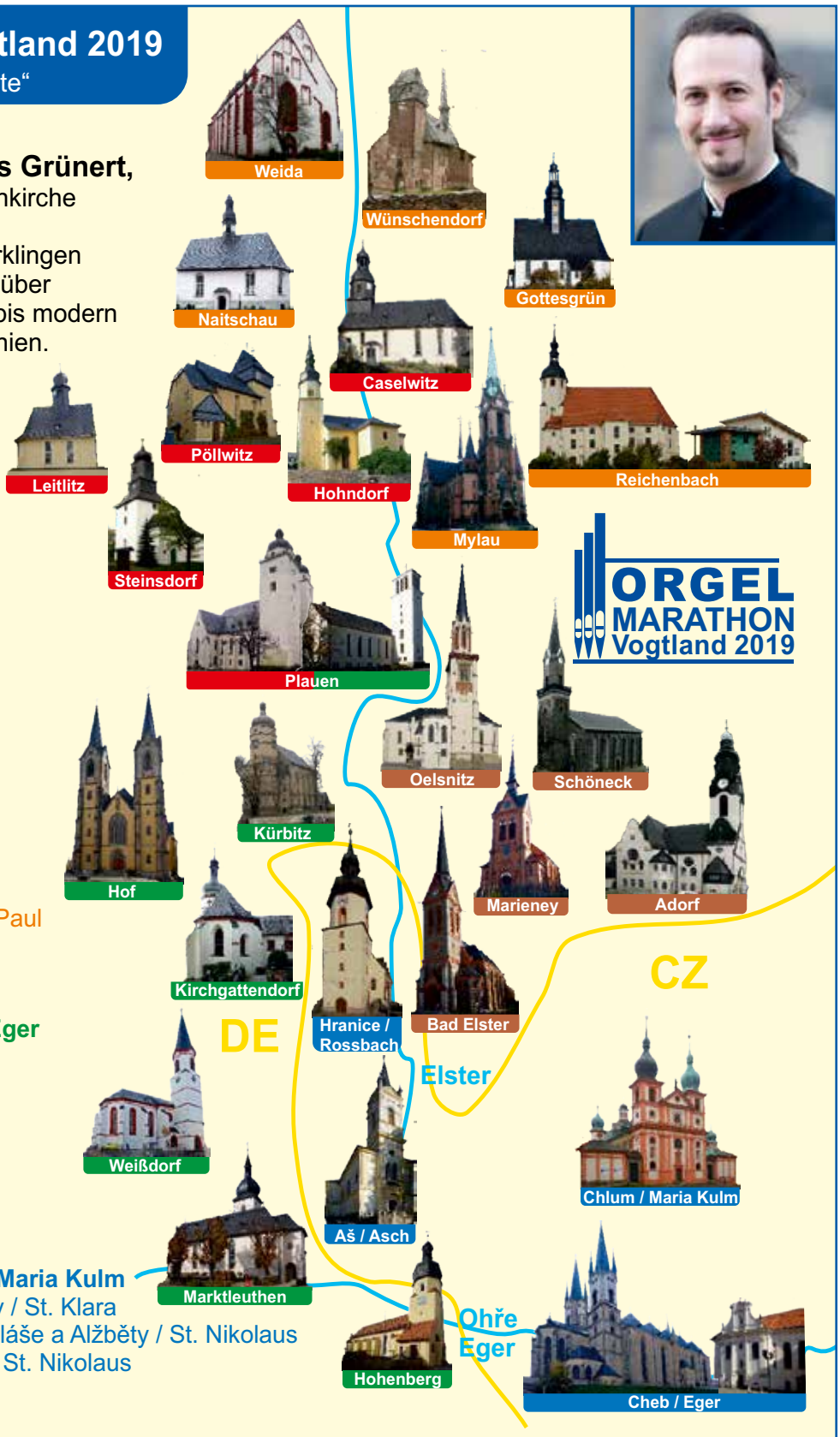

Mittwoch, 21. August
13.00 Oelsnitz
14.30 Marieney
16.00 Schöneck
17.30 Adorf
19.00 Bad Elster

Donnerstag, 22. August
10.15 Weida
11.30 Wünschendorf
14.00 Naitschau
15.30 Gottesgrün
17.00 Mylau
18.00 Reichenbach Peter/Paul
19.00 Reichenbach NAK

Freitag, 23. August
10.00 Hohenberg an der Eger
11.15 Marktleuthen
12.30 Weissdorf
15.00 Hof Marienkirche
16.00 Kirchgattendorf
17.15 Kürbitz
18.30 Plauen Erlöserkirche

Samstag, 24. August
12.00 Chlum Svaté Maří / Maria Kulm
14.30 Cheb / Eger sv. Kláry / St. Klara
15.30 Cheb / Eger sv. Mikuláše a Alžběty / St. Nikolaus
17.15 Aš / Asch Mikuláše / St. Nikolaus
18.30 Hranice / Roßbach

Sonntag, 25. August
10.00 Leitlitz
11.00 Pöllwitz
12.00 Hohndorf
14.30 Caselwitz
15.30 Steinsdorf
17.00 Plauen Johanniskirche

KirchenKlang e.V.
www.orgelarena.de

Kulturweg der Vögte
Kulturní cesta fojtů

Europäische Union. Europäischer Fonds für regionale Entwicklung. Evropská unie. Evropský fond pro regionální rozvoj.

Schirmherr: Ministerpräsident Michael Kretschmer

Die TSG Concordia Reudnitz lädt ein zum Sommerfest

Sechs Stunden Unterhaltung und gute Laune an und in der Turnhalle Reudnitz

Am Sonnabend, dem 31. August 2019, findet das diesjährige Sommerfest der TSG Concordia Reudnitz an der Turnhalle in Reudnitz statt. Den Gästen wird in der Zeit von 14:00 bis 20:00 Uhr ein abwechslungsreiches Programm geboten. Ob auf der Hüpfburg, beim Hasenkegeln, an der Holzstation mit Hackstock-Nageln und Präzisionssägen, beim Sumoringen, Büchsenwerfen, Torwandschießen und an weiteren Stationen – überall steht der Spaßfaktor im Vordergrund.
Kaffee und Kuchen, Roster, Steaks und erfrischende Getränke werden angeboten. Auf zahlreichen Besuch und schönes Wetter hoffen die Sportfreundinnen und Sportfreunde der

TSG Concordia Reudnitz

Vorinformation – Feuerwehrfest der Freiwillige Feuerwehr Kleinreinsdorf am 14.09.19

Wie schon Tradition wird auch dieses Jahr zum Feuerwehrfest das Bobbycar-Rennen durchgeführt. Wir möchten alle, die teilnehmen wollen, an den Termin erinnern, damit genügend Zeit bleibt die Bobbycars startklar zu machen. Wir hoffen auf zahlreiche Teilnahme.
Am Abend wird unsere Schalmeienkapelle ein Platzkonzert geben, auf welches wir uns besonders freuen.
Genaue Informationen zum Programmablauf geben wir im Amtsblatt September bekannt.

Vorstand FFW und Feuerwehrverein Kleinreinsdorf

Schachtreff

Der nächste Schachtreff ist am Mittwoch, dem 14.08.2019 im „Monte Carlo“, wie üblich ab 19 Uhr. Als neue Aufgabe gibt es diesmal einen Dreizüger:
Weiß: Ka1; Th3; Lg3; Sd4
Schwarz: Ka3; Tb4; Lb3; Se1; Ba4, c6, d7
Weiß zieht und setzt im dritten Zug matt!

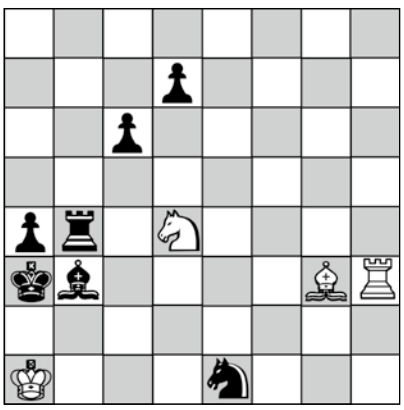

Juli-Lösungen:
Die schwierigere:
1. Ld6+, Dxd6; 2. b4+!, Txb4; 3. d4+!, Kc6 (nach 3. … Kxd4 ist die Dame weg, auf 3. … Dxd4 folgt 4.Dc7#)
4. Dc8+, Dc7; 5. d5+, Kd6; 6. e5+, fe; 7. Df8#.
Andere Züge von Schwarz ändern am grundlegenden Ablauf nichts.
Die einfachere: 1. f4+ (Wer glaubt, dass das schon Matt ist, kennt eine Schachregel zu wenig.) 1. …, ef e.p. (das „Schlagen en passant (im Vorbeigehen)“: Wenn ein Bauer sich mit Doppelschritt am Gegner vorbei mogeln will, darf er unmittelbar danach geschlagen werden – hier auf f3) 2. d4#.

Volkssolidarität Kreisverband Greiz

Juri-Gagarin-Straße 11 · 07973 Greiz
Telefon: (0 36 61) 48 22 74, Fax: (0 36 61) 48 22 76
(0 36 61) 48 22 75 Pflegedienst

Unser Leistungsangebot der Volkssolidarität für Sie:
Ambulante Pflege
– Leistungen nach SGB V und XI (Behandlungspflege und Grundpflege)
– Tagesbetreuung
– Hauswirtschaft

Sie erreichen unseren Pflegedienst unter Telefon (0 36 61) 48 22 75. Wir beraten Sie gern zu Fragen rund um das Thema häusliche Pflege und Betreuung.

Weitere Angebote
– 24 h Rufbereitschaft
– Vermittlung von Hausnotruf
– Vermittlung von Essen auf Rädern

Begegnungsstätten der Volkssolidarität
Nachbarschaftshaus, Greiz, Juri-Gagarin-Str. 1
Treffpunkt: Volkssolidarität Greiz e.V. Juri-Gagarin-Straße 11

27.08.2019	16:00 – 19:00 Uhr	Blutspende
Montag bis Donnerstag	14:00 – 17:00 Uhr	Kaffeenachmittag mit selbst – gebackenen Kuchen

„Haus der Volkssolidarität“ – Carolinenstraße 48/50
Öffnungszeiten: jeden Dienstag 14:00 bis 16:00 Uhr
In den Räumen der Begegnungsstätte treffen sich die Mitglieder des ehemaligen Frauenvereins

montags	14:00 – 17:00 Uhr	im Wechsel zum Klöppel- oder Malzirkel
dienstags	14:00 – 17:00 Uhr	zum Kreuzstichzirkel
mittwochs	14:00 – 17:00 Uhr	zum Seniorentreff

Veranstaltungen in den Ortsgruppen
Sommerpause

Gäste und interessierte Bürger sind zu diesen Veranstaltungen herzlich willkommen.

Kirchen

Evang.-Luth. Pfarrbereich Mohlsdorf-Teichwolframsdorf

Pfarramt: **Straße der Einheit 54,**
07987 Mohlsdorf - Teichwolframsdorf,
Tel. (03661) 4 27 00

Ab 01.08. übernimmt Pfr. Tobias Steinke die Vakanzverwaltung, Tel. 01 76 39 40 56 92 (Sprechzeiten nach Vereinbarung).

Zentraler Schulanfangsgottesdienst in der Kirche Teichwolframsdorf am 25.08.2019 um 14:00 Uhr mit Pfarrer Colditz
Eltern von Schulanfängern können ihr Kind telefonisch ab 01.08.2019 beim Vakanzvertreter, Herrn Pfarrer Steinke unter o.g. Telefonnummer anmelden.

Anmeldung zur Konfirmation 2021
Jugendliche, die im Jahr 2021 konfirmiert werden wollen (7. Klasse), beginnen sich nach den Sommerferien auf diese Feier vorzubereiten. Sie können erfahren, was Glauben bedeutet und Gott besser kennen lernen. Interessierte Eltern melden bitte Ihre Kinder schriftlich im Pfarramt Mohlsdorf oder telefonisch bei Pfarrer T. Steinke (Tel. 01 76 39 40 56 92) an.

Mitte August wird ein Elternabend stattfinden, an dem wir alles weitere miteinander klären. Sie erhalten dazu rechtzeitig eine Einladung.

Kirchgemeinde Teichwolframsdorf

11.08. Sonntag	10:00 Uhr	Gottesdienst (Pfarrer Steinke)
25.08. Sonntag	14:00 Uhr	**Schulanfangsgottesdienst (Pfarrer Colditz)**

Veranstaltungen im Pfarrhaus Teichwolframsdorf:

Christenlehre (Kl. 1+2):	Dienstag, den 27.08. um 14:45 Uhr
Christenlehre (Kl. 3+4):	Dienstag, den 03.09. um 14:45 Uhr
Frauenkreis:	Sommerpause

Kirchgemeinde Sorge-Settendorf (mit Kleinreinsdorf)

04.08. Sonntag	10:00 Uhr	Gottesdienst (Beate Erler)
18.08. Sonntag	14:00 Uhr	Gottesdienst mit Taufe (Pfarrer Steinke)
25.08. Sonntag	(14:00 Uhr)	**Einladung zum Schulanfangsgottesdienst nach Teichwolframsdorf (Pfarrer Colditz)**
01.09. Sonntag	10:00 Uhr	Gottesdienst (Superintendent Görbert)

Kirchgemeinde Herrmannsgrün-Mohlsdorf (mit Reudnitz)

04.08. Sonntag	08:30 Uhr	Gottesdienst (Beate Erler)
11.08. Sonntag	10:00 Uhr	Gottesdienst (Pfarrer Steinke)
18.08. Sonntag	08:30 Uhr	Gottesdienst (Christoph Nieke)
25.08. Sonntag	(14:00 Uhr)	**Einladung zum Schulanfangsgottesdienst nach Teichwolframsdorf (Pfarrer Colditz)**
01.09. Sonntag	(10:00 Uhr)	Einladung zum Ökumenischen Straßenfest – Gottesdienst in der Stadtkirche Greiz

Veranstaltungen im Pfarrhaus:

Hauskreise:	nach Absprache
Seniorenkreis Mohlsdorf:	Mittwoch, den 21.08. um 14:30 Uhr mit Pfarrer Steinke
Christenlehre:	Die Termine ab September werden noch bekanntgegeben.

Kirchgemeinde Gottesgrün

11.08. Sonntag	08:30 Uhr	Gottesdienst (Pfarrer.Steinke)
18.08. Sonntag	10:00 Uhr	Gottesdienst (Christoph Nieke)
25.08. Sonntag	(14:00 Uhr)	**Einladung zum Schulanfangsgottesdienst nach Teichwolframsdorf (Pfarrer Colditz)**
30.08. Freitag	19:00 Uhr	Abendandacht (Ronald Josiek)

Veranstaltungen in der Kirchschule Gottesgrün

Christenlehre	Die Termine ab September werden noch bekanntgegeben.

Landeskirchliche Gemeinschaft Reuth-Gottesgrün

Bibelgespräch:	Montag, 12.08. + 26.08. um 19:30 Uhr
Themenabend:	Sommerpause
Hauskreise:	nach Absprache

Landeskirchliche Gemeinschaft Reudnitz (in der Christl. Ferienstätte)

Gemeinschaftsstunden:	sonntags um 9:30 Uhr
Bibelstunde:	mittwochs um 15:00 Uhr (außer 14.08.)
Frauenstunde:	Mittwoch, 14.08. um 15:00 Uhr

Kirchspiel Berga

Liebe Menschen in und um Mohlsdorf-Teichwolframsdorf, Sommerzeit, Urlaubszeit, Erholungszeit! Ich wünsche Ihnen, dass Sie diese Tage blauen Himmel finden, der Ihnen Weite schenken möge: Weite zur Erholung, Weite die alle Sorgen und Herausforderungen kleiner werden lässt, Weite, die Mut macht zum Aufbruch in das, was auch immer kommen mag. Bleiben Sie behütet!

Herzliche Grüße, Ihre Anne Puhr

Monatsspruch August
Geht und verkündet: Das Himmelreich ist nahe.
Matthäus 10,7

Gottesdienste

04. August 7. Sonntag nach Trinitatis	10:00 Uhr	Gottesdienst in Waltersdorf mit Pastorin Puhr
11. August 8. Sonntag nach Trinitatis	10:00 Uhr	Gottesdienst in der Bergaer St. Erhard-Kirche mit Pastorin Puhr
	14:00 Uhr	Gottesdienst in Großkundorf mit Pastorin Puhr
18. August 9. Sonntag nach Trinitatis	14:00 Uhr	Zentralgottesdienst in Wernsdorf mit Pastorin Puhr und kleinem Kirchenfest
25. August 10. Sonntag nach Trinitatis	10:00 Uhr	Gottesdienst zum Schulbeginn in der Bergaer St. Erhard-Kirche mit Pastorin Stutter
	14:00 Uhr	Gottesdienst in der Hoffnungskirche Clodra mit Pastorin Puhr mit anschließendem Kirchenfest

Begegnungen Erwachsene
Im August pausiert das monatliche Frauenfrühstück.

Dienstag, 13. August	14:00 Uhr	Gemeindenachmittag im Pfarrhaus Berga

Begegnungen Kinder und Jugend
Die Christenlehre findet ab 21. August, regelmäßig jeden Mittwoch, im Pfarrhaus Berga statt. Die erste Vorkonfirmandenstunde der 7. Klasse findet erst im September statt. Für Rückfragen melden Sie sich gern im Pfarramt. Die erste Konfirmandenstunde der 8. Klasse findet am Freitag, den 30. August, von 17:30 bis 18:30 statt.
Auch Kinder und Jugendliche, die bisher noch nicht an einem dieser Angebote teilgenommen haben, sind herzlich eingeladen dazu zukommen.

Verschiedenes

Beginn Schwamm- und Tragwerksanierung am Kirchturm Großkundorf
Dank den vielen Förderern (Städtebaufond, Evangelische Kirche Mitteldeutschlands, Kirchenkreis, Spenden), kann die Kirchgemeinde Großkundorf nun mit der Schwamm- und Tragwerksanierung am Kirchturm beginnen. Darüber sind wir sehr dankbar!
Aufgrund der Bauarbeiten wird es aber zu Einschränkungen der Friedhofsbenutzung kommen: Während der Bauarbeiten, ist aus Sicherheitsgründen das Betreten des Friedhofs untersagt.
Bitte nutzen sie daher die frühen Morgen- und die späten Abendstunden zur Grabpflege, damit Niemand zu Schaden kommt. Vielen Dank für Ihr Verständnis!
Wir hoffen, dass wir schon bald einen sanierten Kirchturm in Großkundorf bestaunen können und freuen uns darauf.

Herzlichen Dank für Ihre Spenden und Gemeindebeiträge
An dieser Stelle möchten wir allen Gemeindegliedern und Förderern unserer Arbeit herzlich danken! Die alten Gebäude brauchen viele Maßnahmen, damit sie erhalten bleiben. Mit Ihrer Unterstützung können wir als Kirchgemeinden unsere Kirchen und das Gemeindeleben erhalten! Herzlichen Dank für Ihre Bereitschaft zur Unterstützung!

Die Sprechzeiten von Pastorin Puhr
Pfarramt Berga, Kirchplatz 14, 07980 Berga
Do 14:00–16:00 Uhr und nach telefonischer Absprache

Telefon: (03 66 23) 2 55 32 oder (0177) 3 85 79 63
Fax: (03 66 23) 2 38 64
E-Mail: kirchspiel-berga@gmx.de

Alle Anliegen, den Friedhof betreffend, bearbeitet weiterhin Frau Seckel.
Sprechzeit:
Di 8:00–12:00 Uhr
Do 14:00–16:00 Uhr
Fr 9:00–11:00 Uhr
Tel.: (03 66 23) 2 55 32 oder (0 15 77) 7 82 59 22
Fax (03 66 23) 2 38 64
Pfarramt Berga, Kirchplatz 14, 07980 Berga

Evangelisch-methodistische Kirche Gemeindebezirk Waltersdorf - Berga

Gottesdienste / Kindergottesdienste Waltersdorf und Berga

Sonntag, 04.08.	09:00 Uhr	Gottesdienst in Waltersdorf (Chr. Eckhardt)
Sonntag, 11.08.	09:00 Uhr	Gottesdienst in Berga (Pastor H. Walz)
Sonntag, 18.08.	09:00 Uhr	Gottesdienst in Waltersdorf (Pastor H. Walz)
Sonntag, 25.08.	10:00 Uhr	Bezirks-Gottesdienst und Kinderbetreuung in Triebes (Pastor i. R. Chr. Martin)
Sonntag, 01.09.	09:00 Uhr	Gottesdienst und Kinderbetreuung in Langenwetzendorf (A. Schleif)
	11:00 Uhr	Oekumenischer Gottesdienst in der Stadtkirche St. Marien Greiz anlässlich des oekumenischen Straßenfestes

Regelmäßige Veranstaltungen und besondere Termine

Kindergottesdienst	Für Kinder unter 12 Jahren gestalten wir parallel zum Gottesdienst Kindergottesdienst bei Bedarf
Posaunenchor	freitags, 18.15 Uhr, Ort nach Absprache
Gemischter Chor	freitags, 19.30 Uhr, Ort nach Absprache
Frauen im Gespräch	im August Sommerpause

Zionskirche Waltersdorf	Am Mühlberg 19, 07987 Mohlsdorf-Teichwolframsdorf
Gemeinderaum Berga	August-Bebel-Straße 30, 07980 Berga/Elster

Pastor: Hendrik Alexander Walz, 07987 Mohlsdorf-Teichwolframsdorf, Am Mühlberg 18, Tel.: 036623 20724

Weitere Informationen zum Veranstaltungsplan und Gemeindeleben s. unter www.emk-waltersdorf.de und www.emk-berga.de oder über www.emk.de und www.emk-ojk.de