Amtsblatt
der Gemeinde Mohlsdorf-Teichwolframsdorf

Jahrgang 2023 | Samstag, 03.06.2023 | Nummer 7

100 Jahre Handball 2023 Reudnitz
30 Jahre Freie Regelschule

FESTWOCHE
19. BIS 25. JUNI 2023

GRÜNES LICHT FÜR DIE ZUKUNFT
FREIE REGELSCHULE REUDNITZ

TSG Concordia Reudnitz

Feiern Sie mit uns in Reudnitz
100 Jahre Handball & 30 Jahre Freie Regelschule

Die TSG Concordia Reudnitz e.V. und die Freie Regelschule Reudnitz freuen sich auf zahlreiche Gäste und Teilnehmer.

Programm:

19.06.2023	16.00 Uhr Eröffnung der Festwoche auf dem Sportplatz 17.00 Uhr Volleyballturnier
20.06.2023	16.00 Uhr Handballspiele
21.06.2023	16.00 Uhr Handballspiele
22.06.2023	8.00 Uhr Schulsportfest 15.30 Uhr Familiensportnachmittag der Kindergartensportgruppen
21.–23.06.2023	Projektwoche in der Freien Regelschule Reudnitz
23.06.2023	9.00 Uhr „Tag der Vereine und Firmen“ in der Freien Regelschule Reudnitz
24.06.2023	10.00 Uhr „Spiel-Sport-Spaß“ für Jedermann inkl. Abnahme des Sportabzeichens des DOSB 14.00 Uhr „Bummi-Sport-Fest“ 17.00 Uhr „Sommertanz“
25.06.2023	11.00 Uhr Festumzug durch Reudnitz

Für das leibliche Wohl ist an allen Tagen gesorgt. Die sportlichen Veranstaltungen und der Sommertanz finden bei schönem Wetter auf dem Sportplatz in Reudnitz statt. Für die Teilnahme am Familien-Sportabzeichen am 24.06.23 bitten wir aus organisatorischen Gründen um eine Anmeldung vorab per E-Mail an sekretariat@oekoschule-reudnitz.de.

Herausgeber: Gemeinde Mohlsdorf-Teichwolframsdorf – Druck und Verlag: TISCHENDORF :: DIE MEDIENPARTNER, Greiz – Verantwortlich für den amtlichen Teil: Bürgermeisterin P. Pampel oder ein Vertreter im Amt; für den Anzeigenteil: TISCHENDORF :: DIE MEDIENPARTNER, Greiz – Das Amtsblatt erscheint monatlich sowie nach Bedarf und wird kostenlos an die Haushalte verteilt. Bei Bedarf ist es außerdem kostenlos im Bürgerbüro Mohlsdorf, Straße der Einheit 6, 07987 Mohlsdorf-Teichwolframsdorf und im Bürgerbüro Teichwolframsdorf, Steinberg 1, 07987 Mohlsdorf-Teichwolframsdorf, erhältlich. Internet: www.mohlsdorf-teichwolframsdorf.de – E-Mail: verwaltung@md-td.de

Gemeindeämter/Bürgerbüros

Postanschrift Teichwolframsdorf:
Steinberg 1, 07987 Mohlsdorf-Teichwolframsdorf
Telefon: (03 66 24) 2 02 03/Fax: (03 66 24) 2 04 55

Postanschrift Mohlsdorf:
Straße der Einheit 6, 07987 Mohlsdorf-Teichwolframsdorf
Telefon: (0 36 61) 4 53 00/Fax: (0 36 61) 45 30 17
E-Mail: verwaltung@md-td.de, Internet: mohlsdorf-teichwolframsdorf.de

Bürgerbüro/Einwohnermeldeamt Mohlsdorf (Straße der Einheit 6):
Donnerstag: 9:00 – 12:00 Uhr und 14:00 – 18:00 Uhr
Freitag: 9:00 – 12:00 Uhr jede gerade Kalenderwoche

Bürgerbüro/Einwohnermeldeamt Teichwolframsdorf (Steinberg 1):
Dienstag: 9:00 – 12:00 Uhr und 14:00 – 18:00 Uhr
Freitag: 9:00 – 12:00 Uhr jede ungerade Kalenderwoche

Öffnungszeiten der Verwaltung (Straße der Einheit 6):
Dienstag: 9:00 – 12:00 Uhr und 14:00 – 16:00 Uhr
Donnerstag: 9:00 – 12:00 Uhr und 14:00 – 18:00 Uhr
Freitag: 9:00 – 12:00 Uhr

Zur Vermeidung von Wartezeiten ist weiterhin vorab die telefonische Vereinbarung von Terminen für die Bürgerbüros erforderlich. Telefon: (0 36 61) 45 30 14 oder (0 36 61) 45 30 29

Sprechzeiten

Ortschaftsbürgermeister
- **Mohlsdorf (Herr Michael Täubert)**
  1. Montag im Monat von 17:00 bis 18:00 Uhr nur nach telefonischer Vereinbarung, Straße der Einheit 6
  Tel: (0 36 61) 45 30 10
- **Teichwolframsdorf (Herr Gerd Halbauer)**
  1. Dienstag im Monat von 17:00 bis 18:00 Uhr oder nach Vereinbarung
  Hauptstraße 53 a, 07987 Mohlsdorf-Teichwolframsdorf
  Telefon: (03 66 24) 2 02 04

Kontaktbereichsbeamter Herr Kahlert
- dienstags von 14:00 – 18:00 Uhr im Gemeindeamt Teichwolframsdorf
  Telefon: (036624) 22531
- donnerstags von 14:00 – 17:00 Uhr im Gemeindeamt Mohlsdorf
  Telefon: (03661) 453052

Schiedsstelle Mohlsdorf-Teichwolframsdorf
Die Sprechzeiten der Schiedsstelle können jederzeit individuell vereinbart werden. Terminvereinbarungen bitte telefonisch unter (0 36 61) 4 53 00 oder per E-Mail schiedsstelle@md-td.de

Redaktionsschluss/Erscheinungstag

Termin Redaktionsschluss	Termin Erscheinungstag
Freitag, 09. Juni 2023	Samstag, 01. Juli 2023
Freitag, 14. Juli 2023	Samstag, 05. August 2023
Freitag, 11. August 2023	Samstag, 02. September 2023
Freitag, 15. September 2023	Samstag, 07. Oktober 2023
Freitag, 13. Oktober 2023	Samstag, 04. November 2023
Freitag, 10. November 2023	Samstag, 02. Dezember 2023

Wichtige Rufnummern

Rettungsleitstelle Gera	(03 65) 8 38 93 91 00
Kassenärztlicher Notfalldienst	116 117
Frauen in Not	
Frauenberatungsstelle	(01 71) 7 20 79 94
Diakonie-Verein Carolinenfeld e.V.	(0 36 61) 26 17
Kinder- und Jugendschutzdienst	(0 36 61) 4 42 58 98
Diakonie-Verein Carolinenfeld e.V. „Die Insel“	(0 36 61) 4 42 58 99
Sorgentelefon	(08 00) 0 08 00 80
Kindertagesstätten	
„Regenbogen“ in Mohlsdorf	(0 36 61) 43 25 55
„Sonnenschein“ in Teichwolframsdorf	(03 66 24) 2 03 53
„Gänseblümchen“ in Waltersdorf	(03 66 23) 2 04 14
Schulen	
Freie Regelschule Reudnitz	(0 36 61) 43 25 47
Grundschule Mohlsdorf	(0 36 61) 4 25 83
Grundschule Teichwolframsdorf	(03 66 24) 2 22 81
Landratsamt Greiz	(0 36 61) 87 60
Stromversorgung	
Kundenzentrum Weida	(03 66 03) 53 48 00
TEAG Thür. Energie AG	
Kundenservice	(0 36 41) 8 17 11 11
TEN Thür. Energienetze GmbH & Co. KG	
Störungsdienst Strom (24 h)	(08 00) 6 86 11 66
Störungsdienst Erdgas	(08 00) 6 86 11 77
Zweckverband TAWEG Greiz	(0 36 61) 61 70
Entsorgungsgesellschaft „Umwelt“ Mehla	(03 66 22) 56 80
Abfallwirtschaftszweckverband	
(Grobmüll)	(0 36 61) 47 80 20
(Service-Nr.)	(03 65) 8 33 21 50
Geraer Umweltdienste GmbH & Co. KG	
Gelbe Tonne	(08 00) 8 40 03 73
Sparkasse Mohlsdorf/Teichwolframsdorf	(03 65) 8 22 00
Pfarramt Mohlsdorf	(0 36 61) 4 27 00
Pfarramt Reinsdorf	(0 36 61) 6 34 01
Gemeinschaftspraxis Mohlsdorf	
Frau Dr. med. Möhring/Frau Dipl.-Med. Rohleder	(0 36 61) 43 21 21
Arztpraxis Reudnitz	
Frau Dipl.-Med. A. Ebert	(0 36 61) 43 22 44
Arztpraxis Teichwolframsdorf	
Herr Dr. Thomas Helmer	(03 66 24) 2 03 58
Zahnarzt	
Dipl.-Stom. Holger Schneidenbach	(03 66 24) 2 02 26
„Kleeblatt“ Hauskrankenpflege GmbH	
Frau Uta Tautz und Frau Corina Richter	(0 36 61) 32 39
Naturheilpraxis Silke Sturm	(0 36 61) 45 78 00
Tierarztpraxis Dipl.-Vet.-Med. Gerd Reinhold	(03 66 24) 2 04 96
Postpoint Kahmer	(0 36 61) 43 32 54
Poststelle in Teichwolframsdorf	(03 66 24) 3 10 57
Post- & Paket-Shop Reudnitz	(03661) 4 40 50
Fahrdienste	
Herr Andreas Trommer	(0 36 61) 43 36 72
Herr Edgar Schneider	(03 66 24) 2 04 56
„Bienenschwarm-Hotline“	
Imkerei Wünscher & Rößler, Reudnitz	(01 71) 4 60 63 06
Netkom Service-Nummer	(03 61) 60 00 60 33
Netkom Servicetechniker	
Computerservice von A–Z, H. Pelz	(0 36 61) 45 34 42

Amtliche Bekanntmachungen

Freiwilliges Landtauschverfahren „Mohlsdorfer Bahnhofstraße“ Aktenzeichen 2-5-0479

Ausführungsanordnung gemäß § 103f Abs. 3 FlurbG

1. Im freiwilligen Landtauschverfahren „Mohlsdorfer Bahnhofstraße“, Landkreis Greiz, Gemeinde Mohlsdorf-Teichwolframsdorf, wird die Ausführung des Tauschplanes gemäß § 103f Abs. 3 des Flurbereinigungsgesetzes (FlurbG) vom 16. März 1976 (BGBl. I. S. 546), zuletzt geändert durch Art. 17 des Gesetzes vom 19. Dezember 2008 (BGBl. I. S. 2794), angeordnet.

2. Als Zeitpunkt des Eintritts des neuen Rechtszustandes und damit der rechtlichen Wirkung des Tauschplanes wird der 6. Juni 2023 festgesetzt. An diesem Tag treten die neuen Grundstücke anstelle der alten Grundstücke der Tauschpartner. Der im Tauschplan vorgesehene neue Rechtszustand tritt an die Stelle des bisherigen Rechtszustandes.

3. Die sofortige Vollziehung dieses Verwaltungsaktes wird gemäß § 80 Abs. 2 Nr. 4 der Verwaltungsgerichtsordnung (VwGO) vom 19. März 1991 (BGBl. I S. 686), zuletzt geändert durch Gesetz vom 14. März 2023 (BGBl. I S. 71), angeordnet.

Gründe:
Der Tauschplan ist mit den beteiligten Tauschpartnern in einem Anhörungstermin erörtert und von ihnen mit Unterschrift genehmigt worden. Die Tauschpartner haben Rechtsbehelfs-verzicht erklärt. Das erforderliche Einverständnis der Inhaber von dinglichen Rechten ist herbeigeführt. Damit ist durch die Flurbereinigungsbehörde die Ausführung des Tauschplanes anzuordnen.

Gründe für die Anordnung der sofortigen Vollziehung:
Die sofortige Vollziehung der Ausführungsanordnung liegt im überwiegenden Interesse der Beteiligten des Verfahrens. Die aufschiebende Wirkung eines Widerspruches würde Belastungen und andere Verfügungen über die neuen Grundstücke verhindern. Daraus würden den Beteiligten voraussichtlich erhebliche Nachteile erwachsen.

Mit Rücksicht darauf, dass der Allgemeinheit im Hinblick auf die in das freiwillige Landtauschverfahren investierten erheblichen öffentlichen Mittel an einer möglichst schnellen Herbeiführung der Auswirkungen des Verfahrens gelegen ist, liegt die sofortige Vollziehung auch im öffentlichen Interesse.

Rechtsbehelfsbelehrung:
Gegen diese Anordnung kann innerhalb einer Frist von einem Monat nach der öffentlichen Bekanntmachung Widerspruch erhoben werden. Der Widerspruch ist schriftlich oder zur Niederschrift bei dem Thüringer Landesamt für Bodenmanagement und Geoinformation, Flurbereinigungsbereich Gera, Burgstraße 5, 07545 Gera, einzulegen.

Wird der Widerspruch schriftlich eingelegt, ist die Widerspruchsfrist (Satz 1) nur gewahrt, wenn der Widerspruch noch vor Ablauf dieser Frist bei der Behörde eingegangen ist.

Im Auftrag

gez. Cöster
Referatsleiter Flurbereinigungsbereich Gera

Datenschutzrechtlicher Hinweis:
Im oben genannten Verfahren werden auf der Grundlage von Art. 6 Abs. 1 Buchstabe c und e der Datenschutz-Grundverordnung (DSGVO) personenbezogene Daten von Teilnehmern, sonstigen Beteiligten und Dritten verarbeitet. Nähere Informationen zu Art und Verwendung dieser Daten, den zuständigen Ansprechpartnern sowie Ihren Rechten als betroffene Person können Sie auf der Internetseite des TLBG im Bereich Datenschutz oder direkt unter https://tlbg.thueringen.de/datenschutz abrufen. Auf Wunsch wird Ihnen auch eine Papierfassung zugesandt.

Informationen der Gemeindeverwaltung

Die Landgemeinde Mohlsdorf-Teichwolframsdorf eröffnet am 1. Juni 2023 die Freibad-Saison

Am 1. Juni 2023 öffnet das Freibad Teichwolframsdorf erstmals in diesem Jahr die Pforten und es wird damit der Beginn der Freibadsaison eingeläutet. Um das Freibad mit seinen weitläufigen Liegewiesen, dem Kombinationsbecken für Schwimmer und Nichtschwimmer, dem Kinderplanschbecken sowie die Rutsche und die Freispielflächen wie gewohnt nutzen zu können, waren das Freibadteam und viele freiwillige Helfer die letzten Tage sehr fleißig und brachten alles auf Vordermann. Somit steht der Eröffnung seitens der Freibadverantwortlichen nichts mehr im Weg und die Gemeinde Mohlsdorf-Teichwolframsdorf wünscht ihren Gästen und Bürgern viel Spaß und Erholung im Freibad.

Das Freibad Teichwolframsdorf hat für Sie wie folgt geöffnet:
ab 1. Juni 2023 bis 30. Juni 2023 von 11:00 Uhr bis 18:00 Uhr
ab 1. Juli 2023 bis 31. August 2023 von 10:00 Uhr bis 19:00 Uhr
Die Eintrittspreise sind unverändert.

Wir wünschen allen Besuchern sommerlichen Badespaß!

Ihre Gemeindeverwaltung

Stellenausschreibung

Bei der Gemeinde Mohlsdorf-Teichwolframsdorf ist zum nächstmöglichen Zeitpunkt die **Stelle eines Gemeindearbeiters (m/w/d)** zu besetzen. Es handelt sich um eine unbefristete Teilzeitstelle mit 89,74 % der regelmäßigen wöchentlichen Arbeitszeit eines Vollbeschäftigten. Dies entspricht derzeit einer Arbeitszeit von 35 Stunden.
Das Beschäftigungsverhältnis richtet sich nach den Bestimmungen des Tarifvertrages für den öffentlichen Dienst (TVöD). Es erfolgt eine tarifgerechte Bezahlung mit Zuordnung zur Entgeltgruppe 1.

Wesentliche Arbeitsaufgaben:
- Pflege der bestehenden Grünanlagen (Sträucher, Büsche, Hecken, Grasmahd)
- Selbstständige Durchführung von kleineren anfallenden Wartungs- und Instandhaltungsarbeiten
- Verantwortungsbewusster Umgang mit allen Gebäuden, Anlagen, Einrichtungsgegenständen und Außenanlagen sowie deren ordnungsgemäße Verwaltung
- Aufrechterhaltung von Sauberkeit, Ordnung und Sicherheit im Innen- und Außenbereich aller gemeindlicher Einrichtungen
- Kontrolle und unverzügliche Schadensmeldung bei Gefahr im Verzug an gemeindlichen Einrichtungen
- Führen von Arbeitsmaschinen, z.B. für Mäharbeiten, Winterdienst, usw.
- Reinigungsarbeiten

Voraussetzungen:
- Die Bewerber sollten eine abgeschlossene, mindestens zweijährige Berufsausbildung in einem handwerklichen oder gärtnerischen Bereich haben und vorzugsweise bereits über einige Berufserfahrung verfügen.
- Die Bewerber müssen über eine freundliche und korrekte Umgangsweise verfügen sowie eine zuverlässige, verantwortungsbewusste und selbstständige Arbeitsweise mitbringen.
- Ein Führerschein der Klasse B/C1 muss vorhanden sein. Die Erlaubnis zum Führen von Motorkettensägen ist wünschenswert.

– Entsprechend den Erfordernissen erstreckt sich die Dienstzeit innerhalb der flexiblen Arbeitszeit.
– Die Bereitschaft der Bewerber zur Mitarbeit in der Freiwilligen Feuerwehr wird erwartet.
– Eine körperliche Belastbarkeit mit der Bereitschaft zu schwerer körperlicher Arbeit (uneingeschränkte körperliche Eignung für die aufgeführten Tätigkeiten, die überwiegend im Freien zu verrichten sind) wird vorausgesetzt.

Die vollständigen, aussagefähigen Bewerbungsunterlagen (tabellarischer Lebenslauf, Zeugniskopien, lückenloser Tätigkeitsnachweis, usw.) werden **bis spätestens 16. Juni 2023** erbeten an:
Gemeindeverwaltung Mohlsdorf-Teichwolframsdorf, Personalamt, Straße der Einheit 6, in 07987 Mohlsdorf-Teichwolframsdorf oder per E-Mail an bewerbung@md-td.de .

Bewerbungen von schwerbehinderten Bewerbern (m/w/d) sind ausdrücklich erwünscht. Dafür bitten wir Sie, einen entsprechenden Nachweis beizufügen.

Wir bitten darum, die Bewerbungsunterlagen nur in Kopien einzureichen, da diese bei der Gemeindeverwaltung Mohlsdorf-Teichwolframsdorf verbleiben und nicht zurückgesandt werden.
Nach Abschluss des Stellenbesetzungsverfahrens werden die Bewerbungsunterlagen nicht berücksichtigter Bewerber vernichtet. Bei gewünschter Rücksendung der Unterlagen bitten wir um Beilage eines entsprechend adressierten und frankierten Rückumschlages. Durch die Bewerbung entstehende Kosten werden nicht erstattet.

Datenschutzhinweis
Informationen zur Erhebung von personenbezogenen Daten (Informationspflichten nach Art. 13 und 14 DS-GVO) finden Sie auf unserer Homepage unter der Rubrik Verwaltung/Ausschreibungen.

An die Vereine in der Ortschaft Teichwolframsdorf

Nach den Vorschriften der Thüringer Kommunalordnung erhält der Ortschaftsrat finanzielle Mittel zur Verwendung für kulturelle, sportliche und soziale Zwecke. Mit der Beschlussfassung zur Haushaltssatzung für das Haushaltsjahr 2023 hat sich der Gemeinderat darauf verständigt, dass den beiden Ortschaften jeweils Mittel in Höhe von 1,50 € der in der Ortschaft zum 31.12. des jeweiligen Haushaltsvorvorjahres lebenden Einwohner. Dies sind für die Ortschaft Teichwolframsdorf 2.218 Einwohner (Stand 31.12.2021) und damit finanzielle Mittel in Höhe von 3.327,00 €. Die Vereine in der Ortschaft Teichwolframsdorf möchte ich aufrufen, Anträge auf diese finanziellen Mittel zu stellen. Damit der Ortschaftsrat Teichwolframsdorf abwägen und entscheiden kann, möchte ich die Vereine bitten das Vereinsziel (-zweck) und die angedachte Mittelverwendung im Antrag kurz darzustellen. Die Anträge sind an mich oder die Gemeindeverwaltung Mohlsdorf-Teichwolframsdorf zu adressieren. Sie sollen bis 31. Juli 2023 eingereicht sein, damit der Ortschaftsrat in einer öffentlichen Sitzung im III./IV. Quartal 2023 abschließend über die Verwendung der finanziellen Mittel entscheiden kann. Über die ausgereichten Zuwendungen des Ortschaftsrates haben die Vereine einen Verwendungsnachweis zu führen.

Ihr Ortschaftsbürgermeister Gerd Halbauer

An die Vereine in der Ortschaft Mohlsdorf

Nach den Vorschriften der Thüringer Kommunalordnung erhält der Ortschaftsrat finanzielle Mittel zur Verwendung für kulturelle, sportliche und soziale Zwecke. Die Vereine in der Ortschaft Mohlsdorf möchte ich aufrufen, Anträge auf diese finanziellen Mittel speziell für die Finanzierung von Projekten zu stellen. Damit der Ortschaftsrat Mohlsdorf abwägen und entscheiden kann, möchte ich die Vereine bitten, das Vereinsziel (-zweck) und die an gedachte Mittelverwendung im Antrag kurz darzustellen. Projekte in Bezug auf Jugendarbeit oder Nachwuchsarbeit, bzw. Projekte mit öffentlicher Bedeutung für alle Bürger sowie Projekte zur Kultur- und Brauchtumspflege werden bevorzugt. Die Anträge sind an mich oder die Gemeindeverwaltung Mohlsdorf-Teichwolframsdorf zu adressieren. Anträge müssen bis 31. Juli 2023 eingereicht sein. Der Ortschaftsrat wird in einer öffentlichen Sitzung im August bzw. September abschließend über die Verwendung der finanziellen Mittel entscheiden. Über die ausgereichten Zuwendungen des Ortschaftsrates haben die Vereine einen Verwendungsnachweis zu führen. Die Auszahlung der Mittel erfolgt nach vorgelegtem Verwendungsnachweis. Der Ortschaftsrat freut sich auf kreative Projekte zur Gestaltung unserer Ortschaft Mohlsdorf.

Ihr Ortschaftsbürgermeister Michael Täubert

Würdigung des Ehrenamtes in der Gemeinde Mohlsdorf-Teichwolframsdorf

In Vorbereitung zur Würdigung des Ehrenamtes in der Gemeinde Mohlsdorf-Teichwolframsdorf bitten wir Sie, Bürger zu benennen, die über einen längeren Zeitraum ehrenamtlich tätig sind und für ihre hervorragende Arbeit ausgezeichnet werden sollen. Dabei sollen auch jung-engagierte Menschen, die sich entsprechend den o.g. Kriterien unter anderem in den Jugendfeuerwehren sowie Sport- und Karnevalsvereinen der Gemeinde engagieren, benannt werden. Neben dem Namen und der Adresse des Auszuzeichnenden sollte eine kurze Information zur ehrenamtlichen Tätigkeit mit angegeben werden.

Die Vorschläge senden Sie bitte an: Gemeindeverwaltung Mohlsdorf-Teichwolframsdorf, Bereich Soziales, Straße der Einheit 6, 07987 Mohlsdorf-Teichwolframsdorf. Um die notwendigen Vorbereitungen treffen zu können, wird um Einsendung der Vorschläge **bis zum 31. August 2023** gebeten.

Der Zweckverband Trinkwasserversorgung und Abwasserbeseitigung Weiße Elster - Greiz (TAWEG) sucht zum nächstmöglichen Zeitpunkt eine

Fachkraft für Wasserversorgungstechnik (m/w/d).

Nähere Informationen zur Stellenausschreibung finden Sie auf der Website des ZV TAWEG unter www.taweg-greiz.de, Rubrik Ausbildung & Jobs.

Wir freuen uns darauf, Sie kennenzulernen!

Das Landratsamt Greiz informiert

Führerscheinumtausch geht weiter — Jetzt sind die Jahrgänge 1965 bis 1970 dran

Alle Führerscheine, die vor dem 19.01.2013 ausgestellt wurden, müssen zeitlich gestaffelt bis zum 19.01.2033 in einen befristeten EU-Scheckkartenführerschein getauscht werden. In diesem Jahr sind Führerscheininhaber der Geburtsjahrgänge 1965 bis 1970 dran. Sie sind aufgefordert, bis spätestens 19. Januar 2024 ihren alten Führerschein zu tauschen. Wer bereits einen Kartenführerschein besitzt (Plastikkarte, ab dem 01.01.1999 ausgestellt), ist nicht betroffen. Damit es zum Jahresende nicht zu Engpässen kommt, empfiehlt es sich, schon im Laufe des Jahres in der Fahrerlaubnisbehörde des Landratsamtes Greiz in Weida vorzusprechen. Eine vorherige Terminabsprache ist nicht erforderlich. Die Fahrerlaubnisbehörde ist montags, mittwochs und freitags jeweils von 8 bis 12 Uhr, dienstags von 8 bis 15 Uhr und donnerstags von 8 bis 17 Uhr geöffnet.
Folgende Unterlagen sind für den Führerscheintausch unbedingt mitzubringen:
– Bisheriger Führerschein
– Gültiger Personalausweis oder Reisepass mit aktueller Meldebestätigung (maximal 3 Monate alt)
– Biometrisches Passbild.

Wer zum Zeitpunkt des Erwerbs des Führerscheins seinen Wohnsitz außerhalb des Landkreises Greiz hatte, benötigt eine Karteikartenabschrift, die man in der Fahrerlaubnisbehörde des damaligen Wohnsitzes anfordern und direkt an die Behörde in 07570 Weida, Am Schafberge 5, übersenden lassen kann.

Informationen aus dem Gemeindegebiet

An den „LÜK Kasten – fertig los!

LÜK ist eine spielerische Lernhilfe bei der die Kinder die Richtigkeit ihrer Antworten selbst überprüfen können. Je nach Aufgabenbuch können Kinder ab 4 Jahren damit arbeiten. Frei nach dem Motto von LÜK: „Lerne, Übe, Kontrolliere“.
Dank einer großzügigen Spende von 20 „Mini-LÜK“ Kästen, haben nun auch die Kinder unserer Kindertagesstätte „Sonnenschein“ in Teichwolframsdorf, die Möglichkeit damit zu lernen. Hierfür möchten wir uns ganz herzlich bei dem „Malerfachbetrieb Astermann & Burkhardt“ bedanken.

*Die Kinder und Erzieher*innen der Kita „Sonnenschein“*

Maibaumstellen 2023

Am 28. April wurde traditionell der Maibaum in der Kita „Sonnenschein“ in Teichwolframsdorf aufgestellt. An diesem Nachmittag waren wieder Eltern und Verwandte der Kinder eingeladen. Zu Beginn trugen die starken Vorschulkinder und die größeren Kinder der anderen Gruppen den Maibaum vor den Kindergarten und stellten ihn mit Hilfe der Erzieherinnen auf. Im Anschluss gab es ein Programm, bei dem jede Gruppe ein Frühlingslied vortrug. Am Ende des Programms haben alle Kinder zusammen das Lied „Die Jahresuhr“ gesungen und getanzt. Danach gab es leckere Roster vom Grill, Wiener und Getränke für Groß und Klein. Für die Kinder gab es auch noch ein paar Highlights: Glitzertattoos und Kinderschminken! Das Wetter hat uns zum Glück tatkräftig unterstützt und so wurde dieser Nachmittag für alle zu einem wunderschönen Erlebnis.

Die Kinder und Erzieherinnen der Kita „Sonnenschein“

„Hinein in die blühende Welt“

entführte der Männerchor Mohlsdorf unter der Leitung von Antonius Werner das Publikum beim traditionellen Frühlingssingen am 16. April im Gasthaus „Zum kühlen Morgen“. Weitere Mitwirkende waren der Frauenchor Schönfeld (ebenfalls unter Leitung von A. Werner), das Quartett des Männerchores Mohlsdorf sowie die Nachwuchsmusikanten Luisa u. Johanna Hahn (Klavier) und Felix Bandke (Akkordeon). Auch das Publikum sang kräftig mit.
Der Männerchor kam Ihnen etwas klein vor? Werben Sie in Ihrem Verwandten- und Bekanntenkreis für ihn, wenn Sie ihn auch in der Zukunft noch hören wollen.

49. Pfingstwanderung der TSG Concordia Reudnitz

Gaststättenbedingt musste die 49. Auflage der Reudnitzer Pfingstwanderung schon am 13. Mai stattfinden. Das war aber für die Teilnehmer kein Problem und deshalb machten sich 58 Wanderfreunde, der Jüngste mit 5 und der Älteste mit 85 Jahren, auf den Weg nach Kleinreinsdorf. Nachdem die Wanderhymne- „Heute wollen wir das Ränzlein schnüren“ gesungen war, erfolgte der Wanderstart am Reudnitzer Sportplatz. Über „Marksloch“ und „Pferdekopf“ verlief die Wanderstrecke am „Schwarzen Teich“ vorbei, hinauf zum „Rückweg“. Auf diesem wurde nun zur Kreuzung am „Kettleresberg“ gelaufen und danach ging es weiter zum Rastplatz „Greizer Eck“ am Waldrand. Hier wurde eine Wanderpause eingelegt.

Dabei konnte man den Blick hinunter in das Tal, nach Teichwolframsdorf, schweifen lassen. Nach der Pause führte die Wanderung hinunter in diesen Ort und dann weiter über Feldwege zum Ortsteil „Zaderlehde“. Von hier aus ging es ein kleines Stück auf der Asphaltstraße weiter. Den letzten Abschnitt wanderten die Teilnehmer auf einem Feldweg und erreichten nach 10 km, wie geplant gegen 18 Uhr das Ziel in Kleinreinsdorf, den Gasthof „Zum heiteren Blick“. Hier erfolgte anschließend das gemeinsame Abendessen. Weiterhin gab es noch bis zur Rückfahrt mit dem Bus eine angeregte

Unterhaltung, bei der bestimmt auch die Wanderung ausgewertet wurde. Neben dem „Stamm der Wandersleute“ waren diesmal auch wieder einige Neueinsteiger dabei, die bestimmt bei der 50. Wanderung am 11. Mai 2024, wieder mit dabei sein werden. Abschließend möchten wir uns bei den Wirtsleuten und Mitarbeitern vom „Heiteren Blick“ ganz herzlich für die gute Bewirtung bedanken.

Klaus Vollstädt

Bekanntmachung der Jagdgenossenschaft Waltersdorf

In der nichtöffentlichen Versammlung vom 14.04.2023 wurde folgender Beschluss gefasst:

Entlastung des Vorstandes / des Kassenprüfers
einstimmig

Mario Schubert, Jagdvorsteher

Junge Union pflanzt Prinzenapfel in Gottesgrün

Zum „Tag des Baumes“ am Sonnabend vor dem 1. Mai hatte sich die Junge Union in Zusammenarbeit mit der CDU Kreis Greiz eine ganz besondere Aktion vorgenommen. Gemeinsam pflanzten die jungen Leute einen Apfelbaum vor dem Vereinshaus der Freiwilligen Feuerwehr Gottesgrün. Ein Signal, die Natur und das Klima in den Mittelpunkt zu stellen und unseren ländlichen Lebensraum weiter zu bereichern, wie JU-Vorsitzender Florian Mewes und Landtagsabgeordneter Christian Tischner betonten. Ausgesucht hatten sie dafür einen „Prinzenapfel“, der in die Region passt und hoffentlich leckere Früchte bringt. „Die Aktion hat uns allen Freude bereitet. Wir wollen konkret etwas fürs Klima tun ohne uns auf den Straßen festzukleben“, meint der Mohlsdorfer Jonas Bauer, der stellvertretende Vorsitzende der Jugendorganisation der CDU in Greiz.

Traumergebnis beim 24. Mathematischen Wettbewerb Thüringer Regelschulen des Schulamtes Ostthüringen

Unsere Mathe-Genies haben mit Köpfchen und Geschick sich durch die kniffligen Aufgaben geschickt. Sie haben in diesem Wettbewerb den Gipfel erklommen und für die großartigen Leistungen den Pokal gewonnen.

Ergebnisse:
Klasse 5: Jakob Staege – 1. Platz
Klasse 7: Lukas Kroke – 1. Platz
Klasse 8: Joselin Rüdiger – 2. Platz
Klasse 9: Cliff Fritsche – 2. Platz

Herzlichen Glückwunsch und weiterhin viel Spaß an der Mathematik!

Ratgeber Wegränder

Wie wäre es mit einem kleinen Blumenstrauß vom Wegesrand? Oder vielleicht eine Begegnung mit Schmetterlingen? Erinnerungen an die Kindheit werden wieder wach? Heute finden wir auf unseren Spaziergängen fast keine einzige Blüte mehr. Mit viel Glück sehen wir einen Schmetterling, der wie wir nach Blüten sucht. Es gibt sie noch, die Ränder an Wander-, Feld- und Radwegen, vor Wäldern und Gartenzäunen.
Aber warum sind die Blumen verschwunden?
Schön wäre es schon, alles wieder bunt zu haben. Denn wenn wir in die Natur gehen, wollen wir doch auch Natur entdecken, oder? Warum mähen wir dann die Natur ständig weg?

Foto Frank Leo

Was können wir tun?
Einfach mal nichts! Die ungenutzten Grünstreifen wachsen lassen! Es ist es nicht einfach für Wildblumen, sich anzusiedeln, weil unsere Grünflächen durch das viele Mähen und Mulchen zu nährstoffreich geworden sind. Bleibt nach dem Mähen das Gras liegen und verrottet, düngt es den Boden. Die meisten Wildblumen können auf nahrhaften Böden nicht wachsen. Viele Schmetterlingsarten müssen tatsächlich verhungern.

Leider ist es jedoch nicht ganz einfach, den Boden nährstoffärmer zu machen. Grundsätzlich kann man aber empfehlen:
– Mit dem ersten Mähen bis Mitte Juni zu warten.
– Das Gras auf jeden Fall einsammeln.
– Das nächste Mähen am besten erst im Spätsommer.

Wenn schon große Blumenarten wie bspw. Königskerzen gewachsen sind, am besten sogar überwintern lassen. Dadurch können sich Samen ausstreuen und in den hohlen Stängeln Insekten wie Marienkäfer, Ohrenkriecher Unterschlupf finden.
In unserem nächsten Ratgeber geben wir noch genauere Hinweise zum empfehlenswerten Mähverhalten, die auch für Gemeinden anwendbar sind.
Fragen? Adler: (01 51) 58 18 21 51

Verleihung des Thüringer Demokratiepreises – Siebenhitze e.V. erhält Anerkennungspreis

Am 08. Mai 2023 wurde der 9. Thüringer Demokratiepreis von Helmut Holter, Minister für Bildung, Jugend und Sport im Freistaat Thüringen, in Erfurt verliehen. Insgesamt wurden sieben Projekte und Initiativen ausgezeichnet, die sich in herausragender Weise um die Demokratie verdient gemacht haben. Der Greizer Verein Siebenhitze e.V. erhielt einen der begehrten Anerkennungspreise für sein stetiges Eintreten für demokratische Werte und Menschenrechte sowie die Gestaltung von Begegnungsmöglichkeiten und Schutzräumen.

Der Siebenhitze e.V. ist eine stadtbekannte Bildungs- und Begegnungsstätte mit dem Ziel, einen Ort der Begegnung, der Toleranz, des Miteinanders, der Emanzipation, der Kultur und der Bildung zu schaffen. Der Verein wird basisdemokratisch selbst organisiert und bietet Freiräume für Sub- und Jugendkultur sowie marginalisierten oder diskriminierten Gruppen Rückzugsräume. Jede Form gruppenbezogener Menschenfeindlichkeit wird abgelehnt. Es finden Informationsveranstaltungen und Diskussionsrunden, Ausstellungen, Podiumsdiskussionen, Filme, Konzerte, Workshops und Netzwerktreffen statt. Zusätzlich tritt der Verein als Initiator von Info- bzw. Gedenkveranstaltungen auf und bietet zweimal monatlich einen kleinen Spendenladen sowie einmal pro Monat Küche für alle an.

Insgesamt wurden 49 Initiativen und Einzelpersonen für den Thüringer Demokratiepreis 2022 nominiert, die sich in besonderer Weise für die Demokratie und die Förderung demokratischer Werte und Menschenrechte engagieren. Auch der Förderverein der Regelschule „Hans-Settegast“ Bad Köstritz war Anwärter für einen Preis. Beide Vereine sind beständige Kooperationspartner der Partnerschaft für Demokratie in Stadt und Landkreis Greiz und setzen bildungspolitische und demokratiestärkende Projekte um.

Den Hauptpreis erhielt die Projektgruppe „1000 Buchen“ des Lebenshilfewerk Weimar/Apolda e.V. für die gemeinsam von Menschen mit und ohne Behinderung gestaltete Erinnerungskultur und das damit verbundene Gedenken an die Opfer der nationalsozialistischen Diktatur. Der zweite Hauptpreis ging an das Netzwerk „AIS“ für die Stärkung der demokratischen Kultur im ländlichen Raum und ein vielfältiges Engagement für eine tolerante und offene Gesellschaft im Saale-Holzland-Kreis. Den dritten Hauptpreis überreichte Minister Holter an das Projekt „Bubble Crasher“ der Evangelischen Akademie Thüringen und Sachsen-Anhalt für die Ermutigung junger Menschen, sich gegen gesellschaftliche Spaltung sowie für persönliche Begegnungen und Austausch zu engagieren.

Der Siebenhitze e.V. konnte mit seinem herausragenden Engagement für Demokratie und Toleranz überzeugen. Die Vereinsmitglieder setzen sich in vorbildlicher Weise für die Förderung von Völkerverständigung, Internationalismus, Gleichberechtigung und Emanzipation aller Menschen ein und unterstützen politisch, rassistisch oder religiös Verfolgte sowie Geflüchtete. Der Siebenhitze e.V. setzt sich besonders für die Bekämpfung von Faschismus ein und veranstaltet regelmäßig Aktionen und Informationsveranstaltungen zu diesem Thema. In seiner Laudatio würdigte Minister Holter das Engagement des Vereins mit den Worten: "Faschismus war, ist und bleibt ein Verbrechen".

Die Partnerschaft für Demokratie in Stadt und Landkreis Greiz fördert Projekte im Rahmen von Demokratie leben! des BAFzA und Denk-Bunt des TMBJS, die die Demokratie stärken, Vielfalt gestalten und Extremismus verbeugen.

Sie erreichen uns unter demokratie@greiz.de sowie (0 36 61) 70 32 03.

VoSenio Generationenmesse in der dritten Auflage – Fachvorträge waren sehr gut besucht

Zufrieden zeigen sich Nadine und Michael Täubert, die beiden Veranstalter der VoSenio Generationenmesse über die Resonanz ihres Events. Auch wenn die Besucherzahlen weit unter dem Niveau von 2017 und 2019 lagen, berichten beide über einen guten Austausch zwischen Ausstellern und Interessenten der Messe. Vor allem die Fachvorträge zu Themen wie Hörakustik bis hin zu Osteoporose waren sehr gut besucht. Es wurden fleißig unter den 36 Ausstellern Erfahrungen und Visitenkarten getauscht und die Messe lud auch zum Netzwerken zwischen den Unternehmen ein. Vor allem nach der Messepause war es eine große Herausforderung wieder eine neue Messe auf die Beine zu stellen. „Der Markt hat sich verändert und viele Aussteller und auch Besucher haben ihre Aktivitäten in digitale Formate wie Webseiten oder Social Media verlagert“, resümiert Michael Täubert.

„Wir müssen darüber nachdenken, die Angebote hybrid als Präsenzmesse und Onlinemesse anzubieten“, so Täubert, der die VoSenio 2025 wieder durchführen möchte. 2024 findet dann wieder die mit der VoSenio wechselnde Vogtländische Haus- und Gartenmesse in der Greizer Vogtlandhalle statt. Dafür beginnt jetzt schon die Planung. Nach der Messe ist schließlich vor der Messe.

Veranstaltungen

Veranstaltungen im Monat Juni

Datum	Veranstaltung/Ort	Veranstalter
03.06. 10 - 18 Uhr	Tag des Waldes und der Jagd in Waldhaus	Forstamt Weida
16. - 25.06.	Sportfestwoche	Turnverein Kleinreinsdorf
19. - 25.06.	Festwoche anlässlich 100 Jahre Handball und 30 Jahre Freie Regelschule	TSG Concordia Reudnitz und Freie Regelschule Reudnitz
24.06. ab 13:00 Uhr	Hoffest in Gottesgrün	Fam. Gruschwitz
jeden 2. und 4. Mittwoch des Monats	Kreativ-Nachmittag im Billardcafé Monte Carlo	Heimat- u. Geschichtsverein

Vorschau auf den Monat Juli

Datum	Veranstaltung/Ort	Veranstalter
01.07. ab 14:00 Uhr	Sommerfest im Sommerbad	TCC 84 e.V.
01. - 02.07.	Salatkirmes Sportplatz Mohlsdorf	FSV Mohlsdorf e.V.
08.07.	Sommerfest Wohnhaus der Lebenshilfe Mohlsdorfer Bahnhofstr.	Lebenshilfe Greiz e.V.
jeden 2. und 4. Mittwoch des Monats	Kreativ-Nachmittag im Billardcafé Monte Carlo	Heimat- u. Geschichtsverein

Rassegeflügelzüchterverein Reudnitz e.V.

Die nächste Mitgliederversammlung findet am Freitag, 07.07.2023 im Vereinslokal Reudnitz – ehem. Gaststätte „Zur Einkehr“, Werdauer Straße – statt. Wir laden alle Mitglieder dazu recht herzlich ein. Weitere Informationen finden Interessierte unter www.gefluegelzuechter-reudnitz.jimdo.de

Der Vorstand

Rentnertreff Gottesgrün

– **Juni:**
Wie besprochen findet im Juni kein Treffen im Feuerwehrhaus statt. Wir nehmen gemeinsam an der Gemeindeseniorenveranstaltung in Kleinreinsdorf, am Donnerstag den 08.06.2023, teil.

– **Juli:**
Am Mittwoch, den 08.07.2023 starten wir zu unserer Rundfahrt auf der Talsperre Pöhl um 13 Uhr in Gottesgrün.
Fahrgemeinschaften zu beiden Veranstaltungen werden wir individuell besprechen.

Die Organisatoren des Treffens (0 36 61) 43 26 34

Rentnertreff Waltersdorf

Am Donnerstag, den 29. Juni 2023 um 15:00 Uhr sind alle Rentner aus Waltersdorf herzlich in das Kulturhaus Waltersdorf eingeladen. Unser Thema ist: Das Hospiz in Werdau stellt sich vor.

GartenCafé in Reudnitz

Von Mai bis September 2023 findet in Reudnitz auf dem Gelände der Christlichen Ferienstätte HAUS REUDNITZ (Burg 10) wieder das „GartenCafé“ statt – direkt am Radweg Richtung Mohlsdorf. Jeden Sonntag gibt es von 14:30 – 16:30 Uhr die Möglichkeit, Kaffee, hausbackenen Kuchen, Eis sowie kalte Getränke im Grünen zu genießen.

12. Musikgala der Schalmeien
Party im Festzelt am 24. und 25. Juni 2023 in Kleinreinsdorf

Freitag, 16. Juni	
19.00 Uhr auf dem Sportplatz	Kleinfeldfußballturnier Männer um den Wanderpokal des Turnvereins Kleinreinsdorf
Sonntag, 18. Juni	
10.00 Uhr auf dem Sportplatz	Kleinfeldfußballturnier Kinder/ Jugend um den Wanderpokal des Turnvereins Kleinreinsdorf
14.00 Uhr auf dem Sportplatz	Leichtathletischer Dreikampf in allen Altersklassen

Anschließend	Festbetrieb, Tanzgruppen und Turnerriegen des TVK Büchsenwerfen, Glücksrad, Hüpfburg
Montag, 19. Juni	
19.00 Uhr im Gasthof „Zum heiteren Blick“	Tischtennis Männer/ Frauen um den Wanderpokal des Turnvereins Kleinreinsdorf, Meldung: Zur Veranstaltung
Dienstag, 20. Juni	
17.00 Uhr im Gasthof „Zum heiteren Blick“	Tischtennis Kinder / Jugend Meldung: Zur Veranstaltung
Donnerstag, 22. Juni	
17.00 Uhr im Festzelt auf dem Sportplatz	Kindernachmittag zur Festwoche und Generalprobe Kindertanzgruppen
Freitag, 23. Juni	
19.30 Uhr im Festzelt auf dem Sportplatz	Generalprobe zur Musikgala Jugendtanzgruppen, "Corleone" und Schalmeien
Samstag, 24. Juni	
15.30 Uhr ab ehemalige Schule	Festumzug
16.30 Uhr (Einlass 15.00 Uhr) im Festzelt auf dem Sportplatz	12. Musikgala der Schalmeien Musikshow mit: – Schalmeienkapelle Löbichau – Schalmeienkapelle Thierbach – Schalmeienkapelle Rüdersdorf – Schalmeienkapelle Rossow – 1. Vollmershainer Schalmeienverein – Schalmeienfreunde Stadt Falkenstein – Schalmeienmusikzug Auma – Kleinreinsdorfer Schalmeien und den Kleinreinsdorfer Tanzgruppen
Sonntag, 25. Juni	
11.00 Uhr im Festzelt auf dem Sportplatz	12. Musikgala der Schalmeien Musikshow mit: – Schalmeienkapelle Rossow Großes Zusammenspiel der Schalmeien – Kleinreinsdorfer Schalmeien und den Kleinreinsdorfer Tanzgruppen

Eintrittskarten (für Samstag und Sonntag gültig) erhalten Sie Montag bis Freitag ab 18.00 Uhr im Gasthof „Zum heiteren Blick“ in Kleinreinsdorf. Eintrittskarten nur für Sonntag an der Tageskasse.
Informationen zur Veranstaltung unter:
(03 66 24) 2 00 30 oder (01 73) 9 86 28 30

Liebe Schalmeien- und Sportfreunde,
Wir laden Sie zu allen Veranstaltungen ganz herzlich ein.

Friedhard Bauch, im Namen des Turnvereins Kleinreinsdorf

Wismut zeigt Arbeiten zum Tag der offenen Tür 2023 in Helmsdorf und Dänkritz.

Die Wismut GmbH lädt in diesem Jahr zum Tag der offenen Tür an den Standort Helmsdorf ein. Nach über 30 Jahren werden die Sanierungsarbeiten an der industriellen Absetzanlage Helmsdorf in diesem Jahr beendet. Es bleiben dennoch herausfordernde Aufgaben für die Zukunft. Wie die Anlage saniert wurde und welche Aufgaben bleiben, können Besucher am 24. Juni vor Ort erfahren. Die industrielle Absetzanlage Dänkritz 2 liegt wenige Fahrminuten nördlich der Anlage Helmsdorf. Seit 2022 wird die Anlage im Rahmen der Sanierung sächsischer Wismut Altstandorte saniert. Zum Tag der offenen Tür haben Besucher und Besucherinnen die einmalige Möglichkeit, bei einer Busrundfahrt die Anlage während der Sanierung zu besichtigen. Beschäftigte der Wismut geben Auskunft zu den Arbeiten und beantworten Fragen.

Auf einen Blick:
Tag der offenen Tür der Wismut GmbH
Wann: 24. Juni 2023, 10:00 - 16:00 Uhr
Wo: Zentraler Veranstaltungsort ist die industrielle Absetzanlage Helmsdorf, Bereich alte Wasserbehandlungsanlage
Adresse: Harthstraße, Abzweig Hartmannsdorf, 08058 Zwickau/OT Hartmannsdorf

Weitere Informationen und das vollständige Programm unter www.wismut.de

Ein Partywochenende rund um den Sport

Mohlsdorfer Salatkirmes wieder da…. 1. bis 2. Juli

Kaum ist der Frühling richtig eingekehrt, steht schon wieder der Sommer vor der Tür und mit ihm die langersehnte Mohlsdorfer Salatkirmes. Das Gelände um die „Sportstätte Bernd Wezel“ wandelt sich am ersten Juliwochenende zur Festmeile mit Festzelt, musikalischer Untermalung, Partynacht mit DJ, Schaustellerbetrieben, Gottesdienst am Sonntag im Festzelt, Kirmespokal, sportlichen Aktivitäten und vielem mehr. Für das leibliche Wohl, bestehend aus Steaks und

Rostern an beiden Tagen sowie Kaffee und selbst gebackenen Kuchen am Samstag und Sonntag ist ebenfalls gesorgt.
Der FSV Mohlsdorf freut sich auf Ihren Besuch und verspricht Ihnen vergnügliche und spannende Stunden beim Festgeschehen rund um die „Sportstätte Bernd Wezel“ an der Greizer Straße in Mohlsdorf. (Weitere Infos werden in den Schaukästen veröffentlicht.)

FSV – Dein Heimatverein, wo Sport Spaß macht.

Schachtreff

Der nächste Schachtreff ist am Mittwoch, dem 14.06.2023 ab 19 Uhr im Monte Carlo in Mohlsdorf. „Alle auf einen – das ist feige“ könnte das Motto der neuen Aufgabe sein. Natürlich wird Weiß gewinnen, aber es soll schon in zwei Zügen geschafft werden.

Weiß: Kb7; Td7; Lg8, Le3; Sa3, Se1; Bg4
Schwarz: Ke5
Weiß zieht und setzt im zweiten Zug matt!

Mai-Lösung :
Die schwarze Dame droht matt auf e1, da muss etwas geschehen: 1. Sf3!, ef; (1. ..Dg4; 2. Se5+; ansonsten ist die Dame gleich weg) 2. d5+ und 3. Txh4 reicht zum Sieg, da die schwarzen Bauern sich nicht gegenseitig schützen können und bald vom Turm „abgeholt“ werden.

Bernd Sumpf

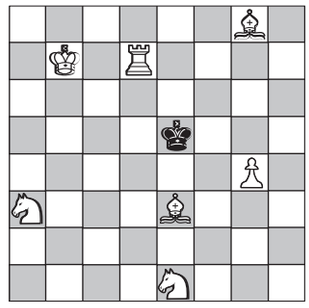

Kirchen

Evang.-Luth. Pfarrbereich Mohlsdorf-Teichwolframsdorf

Pfarramt: Straße der Einheit 54, 07987 Mohlsdorf

Öffnungszeiten: montags 13 –16 Uhr, donnerstags 11 –15 Uhr
Sekretärin G. Repkewitz, Tel. (0 36 61) 4 27 00 oder (01 72) 9 17 27 55
E-Mail: info@pfarramt-mohlsdorf-teichwolframsdorf.de
Website: www.pfarramt-mohlsdorf-teichwolframsdorf.de

Pfarrer Michael Schütt Tel. (0 36 61) 4 27 00 oder (01 52) 29 25 68 85
E-Mail: michael.schuett@ekmd.de
Sprechzeit Mohlsdorf: donnerstags 14:00–17:00 Uhr
Sprechzeit Teichwolframsdorf: Dienstag, 13.06. + 27.06.
von 15:00 – 17:00 Uhr und jeweils nach Vereinbarung

Friedhofsverwaltung Mohlsd.-Reudn.: Tel. (0 36 61) 43 19 91 (Nieke)
Friedhofsverwaltung Sorge-Settendorf: (03 66 24) 2 05 31 (Wiedemann)
Friedhofsverwaltung Gottesgrün: Tel. (0 36 61) 430 087 (Josiek)

Kindernachmittag:
Kl. 1 – 3: 14-täglich jeweils Donnerstag von 16:00 – 17:00 Uhr am 08.06. + 29.06. im Pfarrhaus Mohlsdorf
Infos bei L. Hohmuth (01 70) 3 58 83 81

Kl. 4 – 6: 14-täglich jeweils Dienstag von 15:30 – 17:00 Uhr am 06.06. + 20.06. im Pfarrhaus Mohlsdorf
Infos bei C. Weißflog (01 74) 7 63 68 14,
Mail: christian.weissflog@ekmd.de

Teichwolframsdorf:
Kl. 1 – 6: 14-täglich jeweils Mittwoch von 15:00 – 16:30 Uhr im Pfarrhaus am 07.06. + 21.06.;
Infos bei C. Weißflog (01 74) 7 63 68 14,
Mail: christian.weissflog@ekmd.de

Eltern-Kind-Treff:
0 – 6 Jahre: 14-täglich jeweils dienstags von 16:30 – 18:00 Uhr am 13.06. + 27.06. im Pfarrhaus Mohlsdorf,
Infos bei D. Sturm (01 76) 42 90 39 05

Kinder-Gemeinde-Tag:
Am Samstag, 03.06.2023 ab 10:00 Uhr findet in Reinsdorf ein Kinder-Gemeinde-Tag statt. Eingeladen sind alle Familien aus der Region Greiz.

Vor-/Konfirmandenunterricht:
Der Konfirmandenunterricht für die Klasse 7 findet **freitags** zentral in Greiz (Bonhoefferhaus, Burgstr. 2) statt:
Gruppe 1: 13:45 – 14:45 Uhr; Gruppe 2: 15:00 – 16:00 Uhr

Vom 16.-18. Juni findet das Konfi-Camp in Naitschau statt.
Infos und Anmeldung bei C. Mende:
(01 70) 2 34 22 67 oder christian.mende@ekmd.de

Junge Gemeinde Mohlsdorf:
14-täglich freitags 19:15 Uhr: 02.06. + 16.06. im Pfarrhaus mit Abendessen, Sa. 1. Juli 18:00 Uhr „Lighthouse“-Jugendgottesdienst in der Stadtkirche Greiz, Abfahrt 17:30 Uhr in Mohlsdorf, Infos bei Pfarrer M. Schütt

Motorradfahrer-Gottesdienst:
Am Sonntag, 4. Juni um 11 Uhr im Schlossgarten Greiz für alle Motorradfahrer aus der Region Greiz und darüber hinaus.

Kirchgemeinde Teichwolframsdorf

Einladung zum Gemeindefest

in den Pfarrhof der Ev.-Luth. Kirchgemeinde Teichwolframsdorf

Sonntag, den 11.06.2023 ab 14:00 Uhr

- mit Kaffee und Kuchen
- Andacht mit Pfarrer Schütt
- Kinderschminken und Spiele
- Zeit zum Plauschen
- Roster vom Grill

(Spendenkonto: IBAN DE52 8305 0000 0000 6703 91)

04.06. Sonntag	10:30 Uhr	Gottesdienst (Pfr. Schütt)
11.06. Sonntag	14:00 Uhr	Sommerfest im Pfarrhof, Andacht (Pfr. Schütt), Kaffeetrinken, Spiel & Spaß für Groß und Klein, Roster vom Grill
18.06. Sonntag	10:30 Uhr	Gottesdienst mit Abendmahl (Pfr. Schütt)

25.06. Sonntag	10:30 Uhr	Taufgottesdienst an und in der Weißen Elster (Pfr.Schütt), Neumühle/Festplatz, i.A. gemeinsames Mittagessen (Wenn möglich, bitte Klappstuhl mitbringen!)
02.07. Sonntag	11:00 Uhr	**Konfirmationsgottesdienst** mit Abendmahl (Pfr. Schütt)

Senioren-Nachmittag: Dienstag, 13.06. + 04.07. um 14:30 Uhr im Pfarrhaus mit Kaffeetrinken und Andacht

Kirchgemeinde Sorge-Settendorf

(Spendenkonto: DE90 8305 0000 0000 6708 71)

04.06. Sonntag	14:00 Uhr	Gottesdienst mit Abendmahl (Pfr. Schütt)
18.06. Sonntag	14:00 Uhr	Gottesdienst (C. Nieke)
25.06. Sonntag	10:30 Uhr	Taufgottesdienst an und in der Weißen Elster (Pfr.Schütt), Neumühle/Festplatz, i.A. gemeinsames Mittagessen (Wenn möglich, bitte Klappstuhl mitbringen!)
02.07. Sonntag	11:00 Uhr	Gottesdienst mit Abendmahl (Pfr. Schütt)

Kirchgemeinde Herrmannsgrün-Mohlsdorf

(Spendenkonto: DE06 8305 0000 0000 6501 70)

04.06. Sonntag	10:30 Uhr	Gottesdienst, gestaltet von einer Frauen-Pilgergruppe
11.06. Sonntag	10:30 Uhr	Gottesdienst mit Abendmahl (C. Nieke)
18.06. Sonntag	08:45 Uhr	Gottesdienst (Pfr. Schütt)
25.06. Sonntag	10:30 Uhr	Taufgottesdienst an und in der Weißen Elster (Pfr.Schütt), Neumühle/Festplatz, i.A. gemeinsames Mittagessen (Wenn möglich, bitte Klappstuhl mitbringen!)
02.07. Sonntag	09:30 Uhr	Kirmes-Gottesdienst im Festzelt beim Sportplatz (Pfr. Schütt)

Senioren-Nachmittag: Mittwoch, 07.06. + 05.07. um 14:30 Uhr im Pfarrhaus mit Kaffeetrinken

Gebet für unser Land: Freitag, 16.06. um 17:00 Uhr im Pfarrhaus

Musik-Treff: Donnerstag, 22.06. um 18:30 Uhr im Pfarrhaus, Infos bei N. Schütt Tel. 4 27 00

Kirchgemeinde Gottesgrün

(Spendenkonto: DE98 8305 0000 0000 6511 33)

04.06. Sonntag	19:30 Uhr	Freitagabend-Gottesdienst (R. Josiek)
11.06. Sonntag	08:45 Uhr	Gottesdienst (C. Nieke)
18.06. Sonntag	14:00 Uhr	Sommerfest an der Kirche, Andacht (Pfr. Schütt), Kinder musizieren (B. Seidel), Kaffeetrinken, Spiel & Spaß für Groß und Klein
25.06. Sonntag	14:30 Uhr	Hofgottesdienst (Sup. Steinke) auf dem Bauernhof von Familie Gruschwitz, Ortsstraße 18 a, im Anschluss gemeinsames Kaffeetrinken
30.06. Freitag	19:30 Uhr	Freitagabend-Gottesdienst (R. Josiek)

Landeskirchliche Gemeinschaft Reuth-Gottesgrün

Hauskreise: nach Absprache, Infos bei Fam. Gruschwitz: Tel.: (0 36 61) 43 28 23 und bei Fam. Müller Tel.: (03 76 00) 27 93

Landeskirchliche Gemeinschaft Reudnitz (im Haus Reudnitz)

Gemeinschaftsstunden: sonntags um 10:00 Uhr
Bibelstunde: mittwochs um 15:00 Uhr (außer 14.06. + 28.06.)
Frauenstunde: Mittwoch, 14.06. um 15:00 Uhr
Gebetsstunde: Mittwoch, 28.06. um 15:00 Uhr
Mittagsgebet: Mo. – Sa. um 12:00 Uhr

Evangelisch-lutherisches Kirchspiel Berga

Kirchennachrichten für die Kirchgemeinden Berga, Waltersdorf, Clodra, Wernsdorf, Großkundorf mit all ihren Ortsteilen

Pfarramt Kirchspiel Berga / Pfarrerin Anne Puhr
Kirchplatz 14, 07980 Berga
Tel. (01 77) 3 85 79 63
Email: kirchspiel-berga@gmx.de
Website: kirchspielberga.wordpress.com

Friedhofsverwaltung Fr. Seckel, im Pfarramt
Kirchplatz 14, 07980 Berga
Öffnungszeiten: Dienstag 8-12 Uhr, Donnerstag 13-17 Uhr
Tel. (03 66 23) 2 55 32

Liebe Menschen in und um Mohlsdorf-Teichwolframsdorf,
wir feiern Geburtstag der Kirche und freuen uns auf die Konfirmation von tollen jungen Leuten. Gott gibt seinen Heiligen Geist in die Welt, das feiern wir an Pfingsten. Klar, wo und wann und wie genau dieser Heilige Geist weht, das kann kein Mensch bestimmen. Aber das er durch die Welt flattert wie eine Taube oder luftig wie Birkenblätter im Wind, die Hoffnung dürfen wir haben und daran festhalten. Eine schöne Vorstellung: ein Gott, der sich luftig und leicht und durch die ganze Welt bewegt. Vielleicht bekommen wir davon etwas zu spüren. An diesem Pfingstfest, oder weit darüber hinaus. Das wäre doch schön! Ich bleibe bei der Hoffnung, dass das möglich ist.

Herzliche Grüße,
Ihre Pfarrerin Anne Puhr

Gottesdienste und Veranstaltungen im Kirchspiel Berga

Pfingstsonntag, 28.05.	13:30 Uhr	St. Erhard Kirche Berga Konfirmation
Pfingstmontag, 29.05.	10:00 Uhr	Kirche Großkundorf
	14:00 Uhr	Hoffnungskirche Clodra
	15:00 Uhr	Kirche Wernsdorf
Samstag, 10.06.	16:00 Uhr	Hoffnungskirche Clodra Gottesdienst mit Konfirmation
Sonntag, 11.06. – 1. Sonntag nach Trinitatis	10:00 Uhr	St. Erhard Kirche Berga
	14:00 Uhr	Kirche Wernsdorf
Sonntag, 18.06.– 2. Sonntag nach Trinitatis	08:30 Uhr	Kirche Waltersdorf
	10:00 Uhr	Kirche Großkundorf
Freitag, 23.06. zum Johannistag	18:00 Uhr	musikalische Andacht auf dem Pfarrhof Berga
Sonntag, 02.07. – 4. Sonntag nach Trinitatis	18:00 Uhr	Kirche Waltersdorf
	14:00 Uhr	Hoffnungskirche Clodra

Herzliche Einladung zur Johannisfeier 2023,
diesmal am Freitag den 23.6. um 18:00 Uhr auf dem Pfarrhof Berga. Wir feiern, wie immer, eine ökumenische Andacht mit anschließendem Beisammen-sein bei Speis und Trank.

Veranstaltungen im Pfarrhaus Berga
Christenlehre:
8.6., 22.6., 6.7. zu den gewohnten Zeiten mit Gemeindepädagoge Christian Weißflog (bei Fragen, einfach im Pfarramt anrufen)
Vorkonfirmanden 7. Klasse:
Freitag, 02.06. um 15 Uhr im Pfarrhaus
Junge Gemeinde:
Einladung erfolgt innerhalb der Gruppe
Kirchenchor:
Chorprobe jeden Donnerstag um 17:00 Uhr
Frauenfrühstück:
21.06. um 9:00 Uhr
Gemeindenachmittag der Senior*innen:
am 13.06. um 14:00 Uhr

Evangelisch-methodistische-Kirche Bezirk „Thüringer Vogtland“ Gemeinde Walterdorf – Berga

Gottesdienste in Waltersdorf und Berga

Sonntag, 04.06.	10:00 Uhr	Bezirksgottesdienst in Greiz mit Konferenzbericht
Sonntag, 11.06.	09:00 Uhr	Gottesdienst in Berga (Christoph Eckhardt)
Sonntag, 18.06.	09:00 Uhr	Gottesdienst in Waltersdorf (Pastor Hendrik Walz)
Sonntag,25.06.	09:00 Uhr	Gottesdienst in Berga (Pastor Hendrik Walz)

Regelmäßige und besondere Veranstaltungen

Posaunenchor: freitags, 17.00 Uhr in Waltersdorf

Pfadfindergruppe: 03.06. 14.00 bis 17.00.in Waltersdorf
Camp vom 23.06.-24.06. in Waltersdorf
(Bei Pastor erfragen)

Zionskirche Waltersdorf:
Am Mühlberg 19, 07987 Mohlsdorf-Teichwolframsdorf, OT Waltersdorf

Gemeinderaum Berga:
August-Bebel-Str. 30, 07980 Berga/Elster

Pastor:
Hendrik Alexander Walz, Am Mühlberg 18
07987 Mohlsdorf-Teichwolframsdorf, Tel. (03 66 23) 2 072 4

Weitere Informationen siehe Homepage über www.emk.de
und www.emk-ojk.de