Amtsblatt

der Gemeinde Mohlsdorf-Teichwolframsdorf

Jahrgang 2023 | Samstag, 04.03.2023 | Nummer 3

Osterpfad
VOGTLAND

In Waltersdorf

Samstag, 1. April bis Sonntag, 16. April 2023

Auch in diesem Jahr wird Waltersdorf mit seinen hübschen Heuhasen und der Osterkrone wieder ein toller Bestandteil des Osterpfades Vogtland sein und der Frauenverein Maxi e.V. hat mit den Vorbereitungen begonnen. Damit wieder ALLE großen und kleinen Gäste unser „Hasendorf“ 14 Tage bestaunen und sich daran erfreuen können, bitten wir im Vorfeld um Unterstützung in verschiedener Art.

Wir suchen ab sofort:

- frischen Buchsbaum (kleine oder große Zweige),
- Helfer und Kreative beim Hasen basteln + reparieren,
- viele helfende Hände beim österlichen Dekorieren unseres schönen Dorfes in der Woche vor dem Osterpfad

Wir bieten am Osterwochenende:

(Karfreitag bis Montag von 13:00 – 17:00 Uhr)

- Ostercafè im wunderschön renovierten Gewölbekeller und/oder Erdgeschoss des Kulturhauses mit leckerem hausgebackenem Kuchen
- leckere Roster und Steaks frisch vom Grill des FFW-Vereins Waltersdorf

Kontakt:

A. Däumler (03 66 23) 2 16 73 bzw. (0174) 6 14 55 82 oder
per E-Mail: maxi-waltersdorf@freenet .de oder
sprecht alle MAXIS an, die Euch über den Weg laufen!

Eure Maxis aus Waltersdorf

Herausgeber: Gemeinde Mohlsdorf-Teichwolframsdorf – Druck und Verlag: TISCHENDORF :: DIE MEDIENPARTNER, Greiz – Verantwortlich für den amtlichen Teil: Bürgermeisterin P. Pampel oder ein Vertreter im Amt; für den Anzeigenteil: TISCHENDORF :: DIE MEDIENPARTNER, Greiz – Das Amtsblatt erscheint monatlich sowie nach Bedarf und wird kostenlos an die Haushalte verteilt. Bei Bedarf ist es außerdem kostenlos im Bürgerbüro Mohlsdorf, Straße der Einheit 6, 07987 Mohlsdorf-Teichwolframsdorf und im Bürgerbüro Teichwolframsdorf, Steinberg 1, 07987 Mohlsdorf-Teichwolframsdorf, erhältlich. Internet: www.mohlsdorf-teichwolframsdorf.de – E-Mail: verwaltung@md-td.de

Gemeindeämter/Bürgerbüros

Postanschrift Teichwolframsdorf:
Steinberg 1, 07987 Mohlsdorf-Teichwolframsdorf
Telefon: (03 66 24) 2 02 03/Fax: (03 66 24) 2 04 55

Postanschrift Mohlsdorf:
Straße der Einheit 6, 07987 Mohlsdorf-Teichwolframsdorf
Telefon: (0 36 61) 4 53 00/Fax: (0 36 61) 45 30 17
E-Mail: verwaltung@md-td.de, Internet: mohlsdorf-teichwolframsdorf.de

Bürgerbüro/Einwohnermeldeamt Mohlsdorf (Straße der Einheit 6):
Donnerstag: 9:00–12:00 Uhr und 14:00–18:00 Uhr
Freitag: 9:00–12:00 Uhr jede gerade Kalenderwoche

Bürgerbüro/Einwohnermeldeamt Teichwolframsdorf (Steinberg 1):
Dienstag: 9:00–12:00 Uhr und 14:00–18:00 Uhr
Freitag: 9:00–12:00 Uhr jede ungerade Kalenderwoche

Öffnungszeiten der Verwaltung (Straße der Einheit 6):
Dienstag: 9:00–12:00 Uhr und 14:00–16:00 Uhr
Donnerstag: 9:00–12:00 Uhr und 14:00–18:00 Uhr
Freitag: 9:00–12:00 Uhr

Zur Vermeidung von Wartezeiten ist weiterhin vorab die telefonische Vereinbarung von Terminen für die Bürgerbüros erforderlich. Telefon: (0 36 61) 45 30 14 oder (0 36 61) 45 30 29

Sprechzeiten

Ortschaftsbürgermeister
- **Mohlsdorf (Herr Michael Täubert)**
  1. Montag im Monat von 17:00 bis 18:00 Uhr nur nach telefonischer Vereinbarung, Straße der Einheit 6
  Tel: (0 36 61) 45 30 10
- **Teichwolframsdorf (Herr Gerd Halbauer)**
  1. Dienstag im Monat von 17:00 bis 18:00 Uhr oder nach Vereinbarung
  Hauptstraße 53 a, 07987 Mohlsdorf-Teichwolframsdorf
  Telefon: (03 66 24) 2 02 04

Kontaktbereichsbeamter Herr Kahlert
- dienstags von 14:00–18:00 Uhr im Gemeindeamt Teichwolframsdorf
  Telefon: (036624) 22531
- donnerstags von 14:00–17:00 Uhr im Gemeindeamt Mohlsdorf
  Telefon: (03661) 453052

Schiedsstelle Mohlsdorf-Teichwolframsdorf
Die Sprechzeiten der Schiedsstelle können jederzeit individuell vereinbart werden. Terminvereinbarungen bitte telefonisch unter (0 36 61) 4 53 00 oder per E-Mail schiedsstelle@md-td.de

Redaktionsschluss/Erscheinungstag

Termin Redaktionsschluss	Termin Erscheinungstag
Freitag, 10. März 2023	Samstag, 01. April 2023
Freitag, 14. April 2023	Samstag, 06. Mai 2023
Freitag, 12. Mai 2023	Samstag, 03. Juni 2023
Freitag, 09. Juni 2023	Samstag, 01. Juli 2023
Freitag, 14. Juli 2023	Samstag, 05. August 2023
Freitag, 11. August 2023	Samstag, 02. September 2023
Freitag, 15. September 2023	Samstag, 07. Oktober 2023
Freitag, 13. Oktober 2023	Samstag, 04. November 2023
Freitag, 10. November 2023	Samstag, 02. Dezember 2023

Wichtige Rufnummern

Rettungsleitstelle Gera	(03 65) 8 38 93 91 00
Kassenärztlicher Notfalldienst	116 117
Frauen in Not	
Frauenberatungsstelle	(01 71) 7 20 79 94
Diakonie-Verein Carolinenfeld e.V.	(0 36 61) 26 17
Kinder- und Jugendschutzdienst	(0 36 61) 4 42 58 98
Diakonie-Verein Carolinenfeld e.V. „Die Insel“	(0 36 61) 4 42 58 99
Sorgentelefon	(08 00) 0 08 00 80
Kindertagesstätten	
„Regenbogen“ in Mohlsdorf	(0 36 61) 43 25 55
„Sonnenschein“ in Teichwolframsdorf	(03 66 24) 2 03 53
„Gänseblümchen“ in Waltersdorf	(03 66 23) 2 04 14
Schulen	
Freie Regelschule Reudnitz	(0 36 61) 43 25 47
Grundschule Mohlsdorf	(0 36 61) 4 25 83
Grundschule Teichwolframsdorf	(03 66 24) 2 22 81
Landratsamt Greiz	(0 36 61) 87 60
Stromversorgung	
Kundenzentrum Weida	(03 66 03) 53 48 00
TEAG Thür. Energie AG	
Kundenservice	(0 36 41) 8 17 11 11
TEN Thür. Energienetze GmbH & Co. KG	
Störungsdienst Strom (24 h)	(08 00) 6 86 11 66
Störungsdienst Erdgas	(08 00) 6 86 11 77
Zweckverband TAWEG Greiz	(0 36 61) 61 70
Entsorgungsgesellschaft „Umwelt“ Mehla	(03 66 22) 56 80
Abfallwirtschaftszweckverband	
(Grobmüll)	(0 36 61) 47 80 20
(Service-Nr.)	(03 65) 8 33 21 50
Geraer Umweltdienste GmbH & Co. KG	
Gelbe Tonne	(08 00) 8 40 03 73
Sparkasse Mohlsdorf/Teichwolframsdorf	(03 65) 8 22 00
Pfarramt Mohlsdorf	(0 36 61) 4 27 00
Pfarramt Reinsdorf	(0 36 61) 6 34 01
Gemeinschaftspraxis Mohlsdorf	
Frau Dr. med. Möhring/Frau Dipl.-Med. Rohleder	(0 36 61) 43 21 21
Arztpraxis Reudnitz	
Frau Dipl.-Med. A. Ebert	(0 36 61) 43 22 44
Arztpraxis Teichwolframsdorf	
Herr Dr. Thomas Helmer	(03 66 24) 2 03 58
Zahnarzt	
Dipl.-Stom. Holger Schneidenbach	(03 66 24) 2 02 26
„Kleeblatt“ Hauskrankenpflege GmbH	
Frau Uta Tautz und Frau Corina Richter	(0 36 61) 32 39
Naturheilpraxis Silke Sturm	(0 36 61) 45 78 00
Tierarztpraxis Dipl.-Vet.-Med. Gerd Reinhold	(03 66 24) 2 04 96
Postpoint Kahmer	(0 36 61) 43 32 54
Poststelle in Teichwolframsdorf	(03 66 24) 3 10 57
Post- & Paket-Shop Reudnitz	(03661) 4 40 50
Fahrdienste	
Herr Andreas Trommer	(0 36 61) 43 36 72
Herr Edgar Schneider	(03 66 24) 2 04 56
„Bienenschwarm-Hotline“	
Imkerei Wünscher & Rößler, Reudnitz	(01 71) 4 60 63 06
Netkom Service-Nummer	(03 61) 60 00 60 33
Netkom Servicetechniker	
Computerservice von A–Z, H. Pelz	(0 36 61) 45 34 42

Amtliche Bekanntmachungen

Ankündigung von Vermessungsarbeiten

Das Landesamt für Geobasisinformation Sachsen (GeoSN) führt ab April 2023 örtliche Vermessungs- und Erhebungsarbeiten an der Landesgrenze zwischen dem Freistaat Sachsen und dem Freistaat Thüringen durch. Die Arbeiten umfassen u. a. das Aufsuchen sowie die Überprüfung von Landesgrenzpunkten und werden in dem auf der Übersichtskarte gekennzeichneten Gebiet durchgeführt.

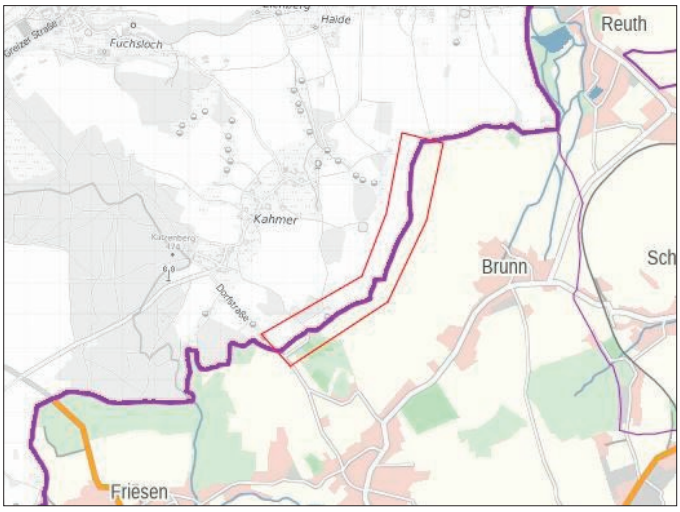

Die Vermessungsarbeiten werden von Mitarbeitern des GeoSN ausgeführt, die sich durch einen Dienstausweis in Verbindung mit dem Personalausweis ausweisen.
Die Eigentümer, Erbbauberechtigten und Besitzer der betroffenen Flurstücke werden gebeten, den Mitarbeitern des GeoSN in Ausübung ihrer Tätigkeit den Zugang zu den Grundstücken zu ermöglichen und zu gewähren. Ihre Anwesenheit ist jedoch nicht erforderlich, die Arbeiten können auch ohne Ihre Anwesenheit ausgeführt werden. Als Ansprechpartner im GeoSN steht Ihnen Herr Danny Stockmann, Telefon (03 51) 82 83-33 16 und/oder E-Mail: landesgrenzen@geosn.sachsen.de) zur Verfügung. Informationen zum Datenschutz können Sie unter www.geosn.sachsen.de nachlesen.

Dresden, den 31.01.2023
Landesamt für Geobasisinformation Sachsen
Olbrichtplatz 3, 01099 Dresden

Informationen der Gemeindeverwaltung

Erneut Sachbeschädigungen an der Turnhalle in Teichwolframsdorf

Nachdem erst im vergangenen Jahr an der Turnhalle in Teichwolframsdorf Sachbeschädigungen festgestellt werden konnten, entdeckte ein Mitarbeiter der Gemeindeverwaltung Anfang Februar erneute Sachschäden. Wände des Gebäudes und das Treppengeländer im hinteren Bereich des Grundstückes wurden erneut mit Graffiti beschmiert, verschiedene Aufkleber wurden auf Fenster und Türen geklebt und der Versuch wurde unternommen, ein an der Rückwand des Gebäudes befestigtes Kabel anzuzünden. Glücklicherweise entstand durch das Anzünden des Kabels kein größerer Sachschaden. Wir bitten in diesem Zusammenhang um Ihre Mithilfe.

Sollten Ihnen die Umstände einer Sachbeschädigung bekannt geworden sein, bitten wir um Informationen, damit die Schadensverursacher ermittelt werden können.

Vielen Dank.

Stellenausschreibungen

Datenschutzhinweis für alle Stellenausschreibungen
Informationen zur Erhebung von personenbezogenen Daten (Informationspflichten nach Art. 13 und 14 DS-GVO) finden Sie auf unserer Homepage unter der Rubrik Verwaltung/Ausschreibungen.

Gemeindearbeiter (Vollzeit)

Bei der Gemeinde Mohlsdorf-Teichwolframsdorf ist zum nächstmöglichen Zeitpunkt die Stelle eines Gemeindearbeiters (m/w/d) zu besetzen. Es handelt sich um eine unbefristete Vollzeitstelle. Dies entspricht derzeit einer Arbeitszeit von 39 Stunden.

Das Beschäftigungsverhältnis richtet sich nach den Bestimmungen des Tarifvertrages für den öffentlichen Dienst (TVöD).

Wesentliche Arbeitsaufgaben:
- Mitarbeit bei der Grünflächenpflege, vorrangig Grasmahd und Gehölzschnitt,
- Unterhaltung der Verkehrswege, Anbringung und Instandhaltung von Verkehrszeichen,
- selbständige Durchführung von kleineren Wartungs- und Instandhaltungsarbeiten,
- verantwortungsbewusster Umgang mit allen Gebäuden, Anlagen, Einrichtungsgegenständen und Außenanlagen sowie deren ordnungsgemäße Verwaltung,
- Aufrechterhaltung von Sauberkeit, Ordnung und Sicherheit im Innen- und Außenbereich aller gemeindlicher Einrichtungen,
- unverzügliche Schadensmeldung bei Gefahr im Verzug und Schadensbehebung an gemeindlichen Einrichtungen
- Führen von Arbeitsmaschinen, z.B. für Mäharbeiten, Winterdienst, usw.

Voraussetzungen:
- eine abgeschlossene, mindestens zweijährige Berufsausbildung in einem einschlägigen Handwerksberuf, vorzugsweise im Bereich Garten- und Landschaftsbau oder im Bauhandwerk
- Zuverlässigkeit, Organisationstalent, Teamfähigkeit, Verantwortungsbewusstsein und eine selbständige Arbeitsweise,
- ein eigener PKW und die Führerscheinklasse B sowie CE müssen vorhanden sein, ebenso die Bereitschaft zur Nutzung des eigenen PKW für dienstliche Zwecke,
- Bereitschaft zur flexiblen Arbeitszeit, einschl. der Wochenenden z.B. für die Absicherung des Winterdienstes,
- Einsatzbereitschaft auch außerhalb der regulären Arbeitszeit (z. B. Bereitschaftsdienst und Rufbereitschaft) und
- körperliche Belastbarkeit mit der Bereitschaft zu schwerer körperlicher Arbeit (uneingeschränkte körperliche Eignung für die aufgeführten Tätigkeiten, die überwiegend im Freien zu verrichten sind).

Wünschenswert ist eine mehrjährige Berufserfahrung in den o.g. Tätigkeitsbereichen und Erfahrungen im Umgang mit handgeführten, gärtnerischen Gerätschaften. Ebenfalls sollten Sie die Bereitschaft und das Interesse zur Mitarbeit in der gemeindlichen Feuerwehr mitbringen.
Die vollständigen, aussagefähigen Bewerbungsunterlagen (tabellarischer Lebenslauf, Zeugniskopien, lückenloser Tätigkeitsnachweis, usw.) werden bis spätestens 17. März 2023 erbeten an:

Gemeindeverwaltung Mohlsdorf-Teichwolframsdorf, Personalamt, Straße der Einheit 6, in 07987 Mohlsdorf-Teichwolframsdorf oder per E-Mail an bewerbung@md-td.de.

Wir bitten darum, die Bewerbungsunterlagen nur in Kopien einzureichen, da diese bei der Gemeindeverwaltung Mohlsdorf-Teichwolframsdorf verbleiben und nicht zurückgesandt werden. Nach Abschluss des Stellenbesetzungsverfahrens werden die Bewerbungsunterlagen nicht berücksichtigter Bewerber vernichtet. Bei gewünschter Rücksendung der Unterlagen bitten wir um Beilage eines entsprechend adressierten und frankierten Rückumschlages. Durch die Bewerbung entstehende Kosten werden nicht erstattet.

Gemeindearbeiter (Teilzeit)

Bei der Gemeinde Mohlsdorf-Teichwolframsdorf ist zum 1. Mai 2023 die Stelle eines Gemeindearbeiters (m/w/d) zu besetzen. Es handelt sich um eine unbefristete Teilzeitstelle mit 89,74 % der regelmäßigen wöchentlichen Arbeitszeit eines Vollbeschäftigten. Dies entspricht derzeit einer Arbeitszeit von 35 Stunden.
Das Beschäftigungsverhältnis richtet sich nach den Bestimmungen des Tarifvertrages für den öffentlichen Dienst (TVöD). Es erfolgt eine tarifgerechte Bezahlung mit Zuordnung zur Entgeltgruppe 1.

Wesentliche Arbeitsaufgaben:
- Pflege der bestehenden Grünanlagen (Sträucher, Büsche, Hecken, Grasmahd)
- selbständige Durchführung von kleineren anfallenden Wartungs- und Instandhaltungsarbeiten
- Verantwortungsbewusster Umgang mit allen Gebäuden, Anlagen, Einrichtungsgegenständen und Außenanlagen sowie deren ordnungsgemäße Verwaltung
- Aufrechterhaltung von Sauberkeit, Ordnung und Sicherheit im Innen- und Außenbereich aller gemeindlicher Einrichtungen
- Kontrolle und unverzügliche Schadensmeldung bei Gefahr im Verzug an gemeindlichen Einrichtungen
- Führen von Arbeitsmaschinen, z.B. für Mäharbeiten, Winterdienst, usw.
- Reinigungsarbeiten

Voraussetzungen:
- Die Bewerber sollten eine abgeschlossene, mindestens zweijährige, Berufsausbildung in einem handwerklichen oder gärtnerischen Bereich haben und vorzugsweise bereits über einige Berufserfahrung verfügen.
- Die Bewerber müssen über eine freundliche und korrekte Umgangsweise verfügen sowie eine zuverlässige, verantwortungsbewusste und selbständige Arbeitsweise mitbringen.
- Ein Führerschein der Klasse B/C1 muss vorhanden sein. Die Erlaubnis zum Führen von Motorkettensägen ist wünschenswert.
- Entsprechend den Erfordernissen erstreckt sich die Dienstzeit innerhalb der flexiblen Arbeitszeit.
- Die Bereitschaft der Bewerber zur Mitarbeit in der Freiwilligen Feuerwehr wird erwartet.
- Eine körperliche Belastbarkeit mit der Bereitschaft zu schwerer körperlicher Arbeit (uneingeschränkte körperliche Eignung für die aufgeführten Tätigkeiten, die überwiegend im Freien zu verrichten sind) wird vorausgesetzt.

Die vollständigen, aussagefähigen Bewerbungsunterlagen (tabellarischer Lebenslauf, Zeugniskopien, lückenloser Tätigkeitsnachweis, usw.) werden bis spätestens 17. März 2023 erbeten an:

Gemeindeverwaltung Mohlsdorf-Teichwolframsdorf, Personalamt, Straße der Einheit 6, in 07987 Mohlsdorf-Teichwolframsdorf oder per E-Mail an bewerbung@md-td.de .

Bewerbungen von schwerbehinderten Bewerbern (m/w/d) sind ausdrücklich erwünscht. Dafür bitten wir Sie, einen entsprechenden Nachweis beizufügen.
Wir bitten darum, die Bewerbungsunterlagen nur in Kopien einzureichen, da diese bei der Gemeindeverwaltung Mohlsdorf-Teichwolframsdorf verbleiben und nicht zurückgesandt werden. Nach Abschluss des Stellenbesetzungsverfahrens werden die Bewerbungsunterlagen nicht berücksichtigter Bewerber vernichtet. Bei gewünschter Rücksendung der Unterlagen bitten wir um Beilage eines entsprechend adressierten und frankierten Rückumschlages. Durch die Bewerbung entstehende Kosten werden nicht erstattet.

Stellenausschreibungen für das Sommerbad

Fachangestellte für Bäderbetriebe

Die Gemeinde Mohlsdorf-Teichwolframsdorf bietet mit ihrem Sommerbad in der Ortschaft Teichwolframsdorf eine Erholungsmöglichkeit und Ablenkung vom Alltag für jedermann.

Wir suchen Sie als Fachangestellten für Bäderbetriebe (m/w/d) befristet für die Freibad-Saison von Mai bis September 2023 auf geringfügiger oder kurzfristiger Beschäftigungsbasis oder für 39 Wochenstunden. Sie arbeiten in Früh- und Spätdiensten sowie an den Wochenenden und erhalten eine tarifgerechte Bezahlung nach dem Tarifvertrag öffentlicher Dienst mit Zuordnung zur Entgeltgruppe 5. Der Einsatz ist witterungsabhängig.

Ihr Aufgabengebiet:
- Ständige Beaufsichtigung des Badebetriebs (Durchsetzung Badeordnung)
- Ersthilfe bei Verletzungen aller Art durchführen
- Inbetriebnahme und Außerbetriebnahme der Anlagentechnik, einschließlich aller notwendigen Wartungs-/ Instandhaltungsmaßnahmen (Klappen, Rohrleitungen, Filter u.ä.)
- Überwachung der Wasserqualität, Durchsicht und Reinigung der für die Wasseraufbereitung notwendigen Vorgänge (Anlagentechnik) und Führung Betriebstagebuch
- Funktionskontrolle (4 – 5 x täglich) der Chlor- und Flockungsmitteldosierung und der pH-Regulierung incl. eventuellen Behälterwechsel
- Durchführung der Proben für festgelegte Messwerte der Wasseraufbereitung und deren Dokumentation (ggf. Kalibrierung der Regler)
- tägliche Rutschenkontrolle durch Begehung der Wasserrutsche auf Verschleiß und Schäden
- Säuberung Beckenbereiche mit entsprechenden Gerätschaften, Beckenboden täglich mit Beckensauger, Kontrolle von Schäden unmittelbar am und im Becken
- Reinigung der Pumpensiebe; Feinsiebe für Mess- und Regeltechnik wöchentlich
- tägliche Kontrolle des Beckenbereiches, der Liegebereiche, Spielplatz, des Außenbereiches und der Einfriedung des Bades
- Tägliche Reinigung der Liegewiesen und der Abfallbehälter
- Kontrollgang des Bades und aller Räume und der WC`s
- Verwaltungsaufgaben, z. B. Koordinierung des Einsatzplans für die Reinigung, Kassierung und die Rettungsschwimmer

Ihre Kenntnisse und Qualifikationen:
- eine abgeschlossene Berufsausbildung als Fachangestellte/r für Bäderbetriebe (m/w/d) oder
- das Rettungsschwimmabzeichen mindestens in Silber und die Bereitschaft die Ausbildung zum Fachangestellten für Bäderbetriebe nachzuholen
- die Erste-Hilfe-Ausbildung mit Herz-Lungen-Wiederbelebung

Ihre persönlichen Fähigkeiten:
- guter gesundheitlicher Zustand und gute körperliche Kondition
- Teamfähigkeit, technische Fähigkeiten und umfassende Kenntnisse im Bereich Bädertechnik
- hohe Leistungs- und Verantwortungsbereitschaft sowie selbständige Grundeinstellung
- freundliches, dienstleistungsorientiertes, korrektes und sicheres Auftreten
- Bereitschaft zum Schicht- und Wochenenddienst (7-Tage-Woche)

Noch Fragen? Dann melden Sie sich unter Tel. (0 36 61) 45 30 11 in der Gemeindeverwaltung Mohlsdorf-Teichwolframsdorf, Personalamt, Straße der Einheit 6 in 07987 Mohlsdorf-Teichwolframsdorf oder bewerben sich direkt.

Rettungsschwimmer

Wir suchen Sie als Rettungsschwimmer (m/w/d) befristet für die Freibad-Saison von Juni bis August 2023 auf geringfügiger oder kurzfristiger Beschäftigungsbasis oder für 35 Wochenstunden. Sie arbeiten in Früh- und Spätdiensten sowie an den Wochenenden. Der Einsatz ist witterungsabhängig.

Ihr Aufgabengebiet:
- Ständige Beaufsichtigung des Badebetriebs (Durchsetzung Badeordnung)
- Ersthilfe bei Verletzungen aller Art

– Kontrolle Wasserqualität
– tägliche Rutschenkontrolle durch Begehung der Wasserrutsche auf Verschleiß und Schäden
– Säuberung Beckenbereiche mit entsprechenden Gerätschaften, Beckenboden täglich mit Beckensauger
– Kontrolle von Schäden unmittelbar am und im Becken
– tägliche Kontrolle des Beckenbereiches, der Liegebereiche, Spielplatz, des Außenbereiches und der Einfriedung des Bades
– Tägliche Reinigung der Liegewiesen und der Abfallbehälter
– Kontrollgang des Bades und aller Räume und der WC`s

Ihre Kenntnisse und Qualifikationen:
– Vollendung des 18. Lebensjahres
– das Rettungsschwimmabzeichen mindestens in Silber
– die Erste-Hilfe-Ausbildung mit Herz-Lungen-Wiederbelebung (kann ggf. nachträglich abgelegt werden)

Ihre persönlichen Fähigkeiten:
– guter gesundheitlicher Zustand und gute körperliche Konstitution
– hohe Leistungs- und Verantwortungsbereitschaft sowie selbständige Grundeinstellung
– freundliches, korrektes und kompetentes Auftreten
– Flexibilität und Teamfähigkeit
– Bereitschaft zum Schicht- und Wochenenddienst (7-Tage-Woche)

Noch Fragen? Dann melden Sie sich unter Tel. (0 36 61) 45 30 11 in der Gemeindeverwaltung Mohlsdorf-Teichwolframsdorf, Personalamt, Straße der Einheit 6 in 07987 Mohlsdorf-Teichwolframsdorf oder bewerben sich direkt.

Kassierer/Reinigungskraft

Wir suchen Sie befristet für die Freibad-Saison von Juni bis August 2023 auf geringfügiger oder kurzfristiger Beschäftigungsbasis. Sie arbeiten in Früh- und Spätdiensten sowie an den Wochenenden. Der Einsatz ist witterungsabhängig.

Das erwarten wir von Ihnen:
Kassierer
– Verkauf von Eintrittskarten
– Kassieren der Eintrittsgelder
– Selbständige Kassenbedienung
– Informieren der Besucher zu Tarifen und Angeboten

Reinigungskraft
– Reinigungs- und Desinfektionsarbeiten der Sanitäranlagen
– Schnelles Arbeiten
– Präzision und Sorgfalt

Das bringen Sie mit:
– Praktische Erfahrungen im Umgang mit Kunden sowie mit elektronischen Kassensystemen
– Freude am Kontakt zu Menschen
– Flexibilität, Verantwortungsbewusstsein und absolute Zuverlässigkeit
– Selbstständige Arbeitsweise
– Gepflegtes Erscheinungsbild
– Bereitschaft zum Schicht- und Wochenenddienst (7-Tage-Woche)

Noch Fragen? Dann melden Sie sich unter Tel. (0 36 61) 45 30 11 in der Gemeindeverwaltung Mohlsdorf-Teichwolframsdorf, Personalamt, Straße der Einheit 6 in 07987 Mohlsdorf-Teichwolframsdorf oder bewerben sich direkt.

Informationen aus dem Gemeindegebiet

Die Kita Sonnenschein bekommt durch eine Spende neue Sportgeräte

Unsere Einrichtung verfolgt das Konzept der bewegungsfreundlichen Kita. Wir haben hierfür einen wunderschönen Turnraum. Dieser wird täglich von jeweils einer Gruppe genutzt, um Bewegungsangebote und Spiele durchzuführen. Durch eine großzügige Spende von „Alkegen“ (ehem. Unifrax) konnten wir uns neue Geräte zum Bewegen anschaffen. Zwei Turnbänke in unterschiedlichen Größen und zwei verschiedene Bewegungselemente von „erzi“ erweitern nun unser Sortiment. Die Kinder sind sehr begeistert und sind mit viel Freude dabei. Der Spaß an der Bewegung wird somit gesteigert. Die Kinder und Erzieher der Kita Sonnenschein möchten sich auf diesem Wege ganz herzlich für die größere Spendensumme bedanken und freuen sich über die tolle Anschaffung.

Die Kinder und das Team der Kita Sonnenschein

Neuigkeiten aus der Kita Regenbogen

Die Kinder der drei großen Gruppen der Kita Regebogen haben sich einen Kinderrat gewählt. Nun treffen sich Pia und Karl aus der Fuchsgruppe, Leon und Max aus der Igelgruppe und Philipp, Lia und Rebecca aus der Eichhörnchengruppe jeden ersten Freitag im Monat und beraten über die anstehenden Projekte in der Kita. Die Kinder sind zwischen 4 und 6 Jahre alt und waren voller Eifer bei der Sache. Wir berieten Themen, wie den anstehenden Fasching, sammelten Ideen für das Frühstück und für das Jahresprojekt. Außerdem ging es darum,

was ihnen und den Kindern aus ihrer Gruppe im Kindergarten gefällt und was sie eher nervt und ärgert. Nach 20 Minuten konzentrierter Beratung hatten sich alle die Gummibärchenpause redlich verdient. Wir als Leitung freuen uns über die aktive Mitgestaltung durch die Kinder und hoffen, dass wir jedes Mal so konstruktiv zusammensitzen und wer weiß, vielleicht üben hier ja schon die zukünftigen Gemeinderäte das Diskutieren?

Fasching in Reudnitz

Die unzähligen Minions bedanken sich für die Entscheidung der Jury zum 47. Fasching der TSG Concordia Reudnitz. „Diesmal ganz ohne“ so das Motto, in dem Fall ohne Anführer, wiedermal auf der Suche nach dem Miniboss oder doch der Minibar? Wir hatten einen mega geilen Abend und freuen uns schon auf das nächste Mal. In diesem Sinne Reudnitz: „Helau“ von all den gelben Einzellern. BANANA!

Es grüßen aus Gottesgrün und Umgebung
Die Gebrüder Borchert und Freunde

Volles Haus beim Infotag der Freien Regelschule Reudnitz

„Grünes Licht für die Zukunft“ – unter diesem Motto hatte die Freie Regelschule Reudnitz am Sonnabendvormittag zum Tag der offenen Tür eingeladen. Diana Mattern und Steffen Geilich gehörten zu den vielen Eltern, die sich mit ihren Sprösslingen Mia und Lena auf den Weg machten, um sich alles vor Ort anzusehen und mit Lehrern und Schülern während der Rundgänge ins Gespräch zu kommen. „Einige meiner Kunden haben mir berichtet, dass an dieser Schule viel Wert auf gute Umgangsformen unter den Schülern gelegt wird und der Unterricht in relativ kleinen Klassenstärken stattfindet, das ist sehr vorteilhaft,“ erklärte der Reinsdorfer Steffen Geilich vom Zweitakt Tuning Greiz. Im Foyer der Schule wurden die Besucher von den Mädchen und Jungen der 10. Klasse mit Kaffee, Kuchen und Bockwurst begrüßt. „Den Kuchen haben unsere Schülerinnen selbst gebacken“, erklärte die Schülerin Lisa Güther stolz. Nur wenige Schritte weiter öffnete sich die Türe zu einem Info-Raum, der während der Vorträge von Schulleiterin Katrin Lux und Ivonne Zscherper vom Vorstand des Schulträgerverein IGZELIT voll besetzt war. Dabei wurde den interessierten Eltern die Möglichkeiten eines Haupt- oder Realschulabschlusses vorgestellt. Gegenwärtig werden insgesamt 166 Schüler von 19 Lehrkräften in Räumen mit moderner Technik unterrichtet. Zwei Mitarbeiter sind im technischen Bereich tätig. Dabei gehe es an dieser Schule mit ökologischer Ausrichtung nicht nur um die Vermittlung des Stoffes aus dem Lehrplan, sondern auch um soziale Werte, dem Umgang mit der Natur und natürlich mit den Bewohnern im eigenen Tiergehege. Außerdem habe beispielsweise jede Klasse ein eigenes Klassentier, betonte die Schulleiterin. Berufsorientierung und Teilnahme an Projekten bzw. Betriebspraktiken sind ein weiterer wichtiger Bestandteil.
Auch der Vereinssport werde groß geschrieben, was sich ganz besonders im 30. Jahr des Bestehens der Schule im Rahmen einer gemeinsamen großen Feier anlässlich des 100jährigen Jubiläums des Sportvereins Concordia zeigen wird, berichtete Ivonne Zscherper, die auch über die anstehenden Arbeitseinsätze sprach.

(von links) Die Neuntklässlerinnen Julia Jung, Nele Stein und Mia Herrmann bestimmen mit den Kindern Mia und Lena Koppisch anhand von Fragen auf dem Bildschirm des Laptops die Eigenschaften der Figuren.

Ihr musikalisches Gespür testeten die Besucherkinder Felix und Moriz Kießling (vorn links) mit Unterstützung der Reudnitzer Schüler Jayden Sommer, Lena Ziriakus, Kilian Brendel, Leon Langgut und Oliver Legel.

Projektarbeit von Schülern und Feuerwehrkameraden vorgestellt

„Es ist cool, dass die Teichwolframsdorfer Feuerwehrleute heute bei der Vorstellung der Projektarbeit unserer Zehntklässler dabei sind. Das wird bestimmt sehr interessant werden“, sagte Frieda Zoschke, die mit weiteren Schülern der sechsten Klassen der Freien Regelschule Reudnitz auf die Ausführungen der Schülerinnen Josephine Böttcher, Corinna Lenk, Celina Wiesmann und Lea Naake gespannt war.
Viele Stunden haben die vier Schülerinnen innerhalb eines halben Jahres in dieses Projekt investiert. „Einen Teil der Inhalte haben wir im Internet recherchiert, vieles aber auch vom Wehrleiter Felix Knoll erfahren“, erklärte Josephine Böttcher eingangs ihrer Ausführungen. So erfuhren beispielsweise die Sechstklässler, dass die Teichwolframsdorfer Wehr über 30 aktive Kameradinnen und Kameraden zählt, den Nachwuchs bilden 18 Angehörige der Jugendfeuerwehr. Die Wehren der Landgemeinde Mohlsdorf/Teichwolframsdorf umfassen insgesamt rund 140 Aktive in der Einsatzabteilung und 44 Mitglieder der Jugendfeuerwehr.
Der Teichwolframsdorfer Feuerwehrverein ist für seine vielfältigen Aktivitäten bekannt und organisiert viele Veranstaltungen, zuletzt das öffentliche Fest der Tannenbaumverbrennung mit dem traditionellen Umzug durchs Dorf.
Die Schülerinnen erklärten abwechselnd, dass die Feuerwehrleute nicht nur in Sachen Brände alarmiert werden, was natürlich ihre wichtigste Aufgabe ist, sondern auch Hilfe leisten bei Rettungseinsätzen, sich im Rahmen des vorbeugenden Brandschutzes, im Bevölkerungs- und Katastrophenschutz engagieren. Der größte Einsatz, der im vorigen Jahr bewältigt wurde, waren die Löscharbeiten am ehemaligen Bahnhofsgebäude, die gemeinsam mit weiteren Wehren durchgeführt wurden.
Wehrleiter Felix Knoll lobte die ausführlichen Recherchen der Schülerinnen. Er war mit der aktiven Kameradin Theresa Lehninger und den Kameraden Ralf Lehninger, René Thiele und Alexander Glöckner mit Tanklöschfahrzeug und einem weiteren für alle Einsätze gerüsteten Fahrzeug auf dem Schulhof vorgefahren. Die fünf Feuerwehrleute er-

klärten den Schülern während der großen Pause die moderne Technik, mit der die Fahrzeuge für die verschiedensten Einsätze ausgerüstet sind. Als besonderen Höhepunkt stellten Theresa und Ralf Lehninger den Inhalt eines Rettungsrucksacks vor und erklärten deren Anwendung.
Beide sind nicht nur aktive Feuerwehrleute, sondern auch als Rettungssanitäter tätig. „Das ist ein großer Vorteil unserer Wehr, denn es sind weitere vier Kameraden als ausgebildete Notfallsanitäter tätig, die gemeinsam mit unseren Feuerwehrleuten zur Rettung von Menschenleben sofort vor Ort handeln können“, erklärte der Wehrleiter, der sich über die große Resonanz und die vielen Fragen der Reudnitzer Schüler freute.
Er gab abschließend bekannt, dass die FFW Teichwolframsdorf in diesem Jahr am 8. und 9. September das 100jährige Bestehen feiern wird.

Hohe Ehrung für Gerwin Bölke und Heinz Klügel

CDU-Landtagsfraktion dankt für außerordentliches Engagement im Ehrenamt

Für sein außerordentliches gesellschaftliches und sportliches Engagement ehrte die Landtagsfraktion der CDU den Reudnitzer Gerwin Bölke mit einer Ehrenmedaille und Ehrenurkunde, die von Prof. Dr. Mario Voigt unterzeichnet wurde. Ein großes Dankeschön sprach der stellvertretende Fraktionsvorsitzende der CDU im Thüringer Landtag, Christian Tischner, am 12. Januar 2023 während der persönlichen Übergabe der Auszeichnung und eines Präsentkorbes an Gerwin Bölke aus. Der Reudnitzer nahm die Auszeichnung der Thüringer CDU auch im Namen seiner Mitstreiter im Verein mit herzlichem Dank entgegen. „Seit gut 62 Jahren hält Gerwin Bölke seinem Verein, der TSG Concordia Reudnitz, die Treue. Ob als aktiver Handballer, später als Trainer und Übungsleiter auf dem Handballparkett und immer in ehrenamtlicher Vorstandsfunktion – sein Herz schlägt für den Handball“, betonte Christian Tischner.
Im Jahr 2022 habe zum wiederholten Mal ein wichtiges Vereinsprojekt für die Reudnitzer und ihre Sportler abgeschlossen werden können: Das sanierte Mehrzweckgebäude sei mit einem Spiel- und Sportfest seiner Bestimmung übergeben worden. Ein großer Schritt zur Revitalisierung des Waldsportplatzes, würdigt Tischner. Als 2. Vorsitzender der TSG Concordia habe Gerwin Bölke die Fäden fest in der Hand gehalten und konnte dabei in bewährter Weise auf ein tolles Team bauen. Unermüdlich organisiert er Fördermittel und Spenden für die Ausstattung und viele Aktivitäten des Vereins, der neben den Handballmannschaften im Wettkampfbetrieb eine umfassende Kinder- und Jugendarbeit aufgebaut hat. In diesem Jahr feiert der Verein sein 100-jähriges Jubiläum, natürlich sind die Vorbereitungen dazu schon in vollem Gange.

Ebenfalls in dieser Weise gewürdigt wurde Heinz Klügel, der mit seinem Heimatort Braunichswalde verbunden ist wie kaum ein anderer. Von 1990 bis 2022 hielt er die Geschicke seiner Gemeinde als Bürgermeister im Ehrenamt fest in der Hand. Auch jetzt, im Ruhestand ist Heinz Klügel ständig ehrenamtlich unterwegs: Für die CDU-Ortsgruppe, im Feuerwehr-, Heimat- und im Kaninchenzüchterverein – auf seinen ehrenamtlichen Einsatz können sich seine Mitstreiter immer verlassen. Stolze 20 Jahre hat Herr Klügel darüber hinaus auch als stellvertretender Landrat im Landkreis Greiz und Kreistagsmitglied seinen Mann gestanden.

Weltwassertag 2023

Tag der offenen Tür am 25. März im Zweckverband TAWEG

Das diesjährige Thema des am 22.03.2023 weltweit stattfindenden Weltwassertages lautet „Accelerating Change“ und meint den Wandel zu beschleunigen, die auf der Welt bestehenden Wasser- und Sanitärkrisen zu lösen. Auch wenn oder gerade weil dies hierzulande im Alltag für die wenigsten Menschen eine Rolle spielt, soll der Tag sensibilisieren für die Thematik. Der Zweckverband TAWEG ergreift damit traditionsgemäß im März die Gelegenheit, eine seiner bedeutendsten Trinkwasserversorgungsanlagen der Bevölkerung zu öffnen. Hierzu laden wir Sie herzlich ein! Am Samstag, den 25.03.2023 in der Zeit von 10.00 bis 16.00 Uhr öffnen wir interessierten Bürgern die Türen des Wasserwerkes Neudeck. Informieren Sie sich über Maßnahmen zum Gewässerschutz sowie zur Bereitstellung von Trinkwasser zu jeder Zeit und in ordnungsgemäßer Qualität. Begutachten Sie die Symbiose einer der ältesten Wasserfassungsanlagen nach der Sanierung mit einer der modernsten Aufbereitungsanlagen im Verbandsgebiet. Sie finden uns in Mohlsdorf-Teichwolframsdorf OT Reudnitz, Neudeck.

Wir freuen uns auf Ihren Besuch! Ihr Zweckverband TAWEG

Veranstaltungen

Veranstaltungen im Monat März

Datum	Veranstaltung/Ort	Veranstalter
04.03.2023	Reudnitzer Oldienacht Turnhalle Reudnitz	Leo’s Disco
10.03.2023 ab 19:00 Uhr	Skatabend	Billardcafe Monte Carlo
11./12.03.2023	Schlachtfest im Gasthof „Zum Heiteren Blick“	Turnverein Kleinreinsdorf
25.03.2023 ab 10:00 Uhr	Tag der offenen Tür Wasserwerk Neudeck	Zweckverband TAWEG
25.03.2023 ab 14:00 Uhr	Ostermarkt in Kahmer	Herzgebäck
25.03.2023	Mozart & Otto	Billardcafe Monte Carlo
jeden 2. und 4. Mittwoch des Monats	Kreativ-Nachmittag im Billardcafé Monte Carlo	Heimat- u. Geschichtsverein

Vorschau auf den Monat April

Datum	Veranstaltung/Ort	Veranstalter
01.04.2023	Ostermarkt in Gottesgrün	Bauernhof Bandke

02.04.2023	Osterbrunnenfest	Heimat- u. Geschichtsverein
16.04.2023	Frühlingssingen Gasthaus „Zum kühlen Morgen“	Männerchor Mohlsdorf
jeden 2. und 4. Mittwoch des Monats	Kreativ-Nachmittag im Billardcafé Monte Carlo	Heimat- u. Geschichtsverein

Rentnertreff Gottesgrün

Unser Treffen findet am 08.03.2023 um 15 Uhr im Feuerwehrhaus Gottesgrün statt. Wir feiern gemeinsam den Frauentag! Alle Seniorinnen und Senioren sind herzlich eingeladen, um Anmeldung wird jedoch gebeten. Von den Stammbesuchern bitten wir bei Verhinderung um Abmeldung. (0 36 61) 43 26 34

Die Trefforganisatoren

Rentnertreff Waltersdorf

Am Donnerstag, den 23. März 2023 um 15:00 Uhr sind alle Rentner aus Waltersdorf herzlich in das Kulturhaus Waltersdorf eingeladen.
Zu Gast ist der Kindergarten von Waltersdorf.

Einladung

Hiermit lädt der Feuerwehrverein Teichwolframsdorf alle Kraftfahrer unseres Ortes zu einer öffentlichen Verkehrsteilnehmerschulung in das Gerätehaus der Freiwilligen Feuerwehr Teichwolframsdorf ein.
Termin: 09. März 2023
Beginn: 19.00 Uhr im Schulungsraum, 1. Etage,
In der Schulung werden die neuesten Gesetze und Verordnungen im Straßenverkehr vorgestellt und erklärt.

Vereinsvorstand, Feuerwehrverein Teichwolframsdorf e.V.

Einladung zur Jahreshauptversammlung

Liebe Mitglieder und Eltern, hiermit lade ich Euch/Sie recht herzlich zur Jahreshauptversammlung der TSG Concordia Reudnitz ein.

Termin: Freitag, 17.03.2023
Beginn : 18.00 Uhr
Einlass: 17.30 Uhr
Ort: Gasthaus „Zum Kühlen Morgen“, Mohlsdorf

Tagesordnung:
TOP 1 Begrüßung /Grußworte
TOP 2 Bericht des Vorstandes
TOP 3 Finanzbericht
TOP 4 Diskussion
TOP 5 Entlastung des Vorstandes
TOP 6 Sportplatz Reudnitz
TOP 7 Festwoche 100 Jahre Handball / 30 Jahre Freie Regelschule
TOP 8 Sonstiges/Termine
TOP 9 Schlusswort

Eure Teilnahme ist ein Zeichen der Verbundenheit mit dem Sport in der Concordia Reudnitz. Für Speisen und Getränke sorgt wie immer die Gaststätte.

Im Namen des Vorstandes, Andreas Brock

Einladung zur Versammlung der Jagdgenossenschaft Kleinreinsdorf

Zu der nichtöffentlichen Versammlung der Mitglieder der Jagdgenossenschaft Kleinreinsdorf am 16.03.2023 um 18.30 Uhr, in der Gaststätte „Zum heiteren Blick“ in Kleinreinsdorf ergeht hiermit an alle Eigentümer von Grundflächen, die zum Gemeinschaftsjagdbezirk Kleinreinsdorf gehören, und auf denen die Jagd ausgeübt werden darf, recht herzliche Einladung.

Tagesordnung und zu fassende Beschlüsse:
1. Eröffnung und Begrüßung
2. Beschluss zur Tagesordnung
3. Bericht des Vorstandes
4. Bericht des Kassenführers
5. Bericht der Rechnungsprüfer
6. Entlastung des Vorstandes und des Kassenführers
7. Beschluss über die Verwendung des Reinertrages der Jagdnutzung und den Zeitpunkt der Auszahlung
8. Diskussion
9. Abendessen

Anmerkung: Bei Verhinderung kann sich der Jagdgenosse durch seinen Ehegatten, durch einen volljährigen Verwandten in gerader Linie, durch eine in seinem Dienst ständig beschäftigte, volljährige Person oder durch einen volljährigen, derselben Jagdgenossenschaft angehörenden Jagdgenossen vertreten lassen. Für die Erteilung der Vollmacht an einen Jagdgenossen ist die schriftliche Form erforderlich. Da eine Erbengemeinschaft sich nur durch eine Stimme und entsprechender Fläche vertreten lassen kann, hat der Vertreter einer Erbengemeinschaft eine schriftliche Vollmacht aller Erben der Gemeinschaft vorzulegen. Für juristische Personen handeln ihre verfassungsmäßig berufenen Organe Vor Beginn der Versammlung haben die Jagdgenossen, zur Anlegung des Jagdkatasters und Wahrnehmung ihrer Rechte alle Grundbuchauszüge vorzulegen.

Eric Simon, Jagdvorsteher

Einladung zur Versammlung der Jagdgenossenschaft Gottesgrün

Der Vorstand der Jagdgenossenschaft Gottesgrün lädt alle ihr angehörigen Jagdgenossen (Eigentümer von Grundstücken im Jagdbezirk Gottesgrün, auf denen die Jagd ausgeübt werden kann) zur ordentlichen Mitgliederversammlung am Freitag, den 24. März 2023 um 19.30 Uhr in das Dorfgemeinschaftshaus Gottesgrün ein. Diese Mitgliederversammlung ist nicht öffentlich!

Tagesordnung:
1. Eröffnung und Begrüßung
2. Bericht des Jagdvorstandes
3. Bericht des Kassenführers
4. Bericht der Kassenprüfung
5. Entlastung des Vorstandes und des Kassenführers (Beschlussfassung)
6. Wahl der Wahlkommission
7. Wahl des Jagdvorstehers und des Stellvertreters (mit Stimmzetteln)
8. Wahl der Beisitzer
9. Wahl des Schriftführers und des Kassenführers
10. Wahl der beiden Kassenprüfer
11. Beschluss zur Satzung der Jagdgenossenschaft
12. Bericht der Jagdpächter
13. Anfragen und Verschiedenes

Anmerkung: Bei Verhinderung kann sich jeder Jagdgenosse durch seinen Ehegatten, durch einen volljährlichen Verwandten in gerader Linie oder dessen Ehegatten, durch eine in seinem Dienst ständig beschäftigte, volljährige Person oder durch einen bevollmächtigten, volljährigen, der Jagdgenossenschaft Gottesgrün angehörigen Jagdgenossen vertreten lassen. Für die Erteilung der Vollmacht an einen Jagdgenossen ist die schriftliche Form erforderlich. Da sich eine Erbengemeinschaft nur durch eine Stimme und entsprechender Fläche vertreten lassen kann, hat der Vertreter einer Erbengemeinschaft eine schriftliche Vollmacht aller Erben der Gemeinschaft vorzulegen. Zur Versammlung und zum anschließenden gemütlichen Beisammensein mit Wildessen sind alle Mitglieder mit ihrem Partner/ihrer Partnerin recht herzlich eingeladen.

gez. Frieder Neudeck, Jagdvorsteher

Einladung zur Jahreshauptversammlung der Jagdgenossenschaft Waltersdorf

Der Vorstand der Jagdgenossenschaft Waltersdorf lädt alle Jagdgenossen (Eigentümer von bejagbaren Grundstücken im Jagdbezirk Wal-

tersdorf) zur Mitgliederversammlung herzlich ein. Sie findet am Freitag, 14. April 2023, 18:30 Uhr, im Kulturhaus Waltersdorf, Siedlung 1, Waltersdorf statt.

Tagesordnung:
1. Begrüßung
2. Auswertung der Jagdjahre 2021 - 2022
3. Kassenbericht einschließlich Bericht der Kassenprüfung
4. Entlastung des Vorstandes und des Kassenführers
5. Verschiedenes und Aussprache

Anmerkung: Bei Verhinderung kann sich jeder Jagdgenosse durch seinen Ehegatten, durch einen volljährlichen Verwandten in gerader Linie oder dessen Ehegatten, durch eine in seinem Dienst ständig beschäftigte, volljährige Person oder durch einen bevollmächtigten, volljährigen, der Jagdgenossenschaft Gottesgrün angehörigen Jagdgenossen vertreten lassen. Für die Erteilung der Vollmacht an einen Jagdgenossen ist die schriftliche Form erforderlich. Da sich eine Erbengemeinschaft nur durch eine Stimme und entsprechender Fläche vertreten lassen kann, hat der Vertreter einer Erbengemeinschaft eine schriftliche Vollmacht aller Erben der Gemeinschaft vorzulegen.

Mario Schubert, Jagdvorsteher

Der Feuerwehrverein Kleinreinsdorf e. V. informiert

Wie bereits im Dezember bekannt gegeben findet am 13.05.20223 der nächste Hobby-Markt am Feuerwehrhaus Kleinreinsdorf statt. Wir bitten alle Interessenten, sich bis spätestens 15.04.2023 für die Teilnahme anzumelden. Das können sie telefonisch bei Sven Wiedemann, unter (01 73) 9 86 28 28 oder per E-Mail an Doris Schädlich dsch55@t-online.de. Es ist ratsam, dies zeitnah zu tun, da wir nur noch begrenzte Stellplätze zur Verfügung haben.

Ihr Feuerwehrverein Kleinreinsdorf e.V.

Absolvententreffen der Greizer Gymnasien

Der Förderverein des Ulf-Merbold-Gymnasiums lädt alle Absolventen der EOS Greiz, des 1. Staatlichen Gymnasiums, des Pestalozzigymnasiums und des Ulf-Merbold-Gymnasiums Greiz sowie alle ehemaligen und aktiven Lehrer zum Absolvententreffen für Samstag, den 25.03.23 um 19.00 Uhr in die Vogtlandhalle in Greiz herzlich ein. Neben einem kulturellen Rahmenprogramm durch die Schule können bei Gesprächen alte Erinnerungen ausgetauscht und neue Verbindungen aufgebaut werden. Oder wir tanzen und feiern einfach wie früher gemeinsam bis in die frühen Morgenstunden. Karten können Sie nach telefonischer Absprache – Tel. (0 36 61) 43 00 69 zum Preis von 15,00 € direkt im Sekretariat der Schule kaufen oder per Mail an alumni@ulf-merbold-gymnasium.de bestellen.

Wir freuen uns auf ein Wiedersehen mit Freunden!

Der frühe Vogel tanzt über Fraureuth´s bekanntestes Festival!

Noch ist es draußen kalt und ungemütlich, doch schon bald kann man zum MoshAir Festival 2023 wieder barfuß über die grüne Wiese tanzen! Am 23. und 24. Juni 2023 heißt es wieder tolle Musik, tolle Menschen, tolle Atmosphäre. Richtig viel Festival gibt es übrigens noch bis 23. März mit unserem frühen Vogel. Satte 30 % Nachlass erhaltet ihr auf eure Festival-Tickets! Ticketpreise für Große, Halbstarke und kleine Festivalfans findet ihr auf unserer Webseite. Dort könnt ihr eure Tickets auch ganz bequem online bestellen. Bei Fragen rund um Tickets & Bestellung hilft euch unsere Ticketfee Stefanie Sander unter (01 73) 2 98 95 94.
Damit das kleine, aber ungewöhnlich feine Musik-Event wieder stattfinden kann, ist das Freiraum-Team auf der Suche nach helfenden Händen. Menschen, die gern ein bisschen Zeit erübrigen möchten und unterstützen wollen. Beispielsweise beim Flyer verteilen, Kinderschminken, Spielbetreuung, Parkplatz einweisen, an den Einlässen oder in der Gastronomie. Dafür gibt es für alle Mitwirkenden (ab 15 Jahren) ein Freiticket für beide Festival-Tage + Verzehrgutscheine für Food und Getränke, inkl. Livebands, Camping und Party. Bei Fragen rund ums Mitmachen (MaiFestSpiele und MoshAir Festival) ist Susann Moscher unter (0157) 74 35 59 28 die Personal-Queen im Verein. Alle Informationen zu unseren Events unter www.freiraum-kultur.de.

Freiraum Kultur Fraureuth e.V.

Rückblick

Am 07. und 08. Januar 2023 führte der Rassekaninchenzüchterverein S252 Langenbernsdorf-Trünzig e.V. die Kreisrassekaninchenausstellung des Kreisverbandes Zwickauer Land West in der Turnhalle Trünzig durch. Es wurden 135 Kaninchen in verschiedenen Rassen und Farbenschlägen den Besuchern gezeigt. Zirka 350 Besucher mit ihren Familien besuchten unsere Ausstellung und 41 Rassekaninchen wechselten zwecks Blutauffrischung ihren Besitzer. Es konnten alle Wünsche der Besucher befriedigt werden. Unsere Besucher wurden mit Rostern, Glühwein und anderen leckeren Sachen in den beheizten Räumlichkeiten bestens versorgt. Unsere Ausstellungen tragen dazu

bei, dass sich immer wieder Züchter finden lassen, das schöne Hobby der Kaninchenzucht zu erhalten.
Unser herzlichster Dank gilt an dieser Stelle allen Sponsoren sowie der Gemeindeverwaltung Mohlsdorf-Teichwolframsdorf für ihre Unterstützung beim Aushang unserer Plakate. Wir haben uns sehr über diese Unterstützung bei der Vorbereitung und Durchführung dieser Ausstellung gefreut! Zum Vormerken: Kreisrassekaninchenausstellung am 06. und 07. Januar 2024 im Vereinsheim Trünzig.

Reinhard Martin im Namen des Vorstandes des Rassekaninchenzüchtervereins S252 Langenbernsdorf-Trünzig e.V.

Schachtreff

Der nächste Schachtreff ist am Mittwoch, dem 08.03.2023 ab 19 Uhr im Monte-Carlo in Mohlsdorf. Da der 8. März auch Frauentag ist, beschäftigt sich meine neue Aufgabe mit dem angemessenen Umgang mit Damen – sowohl eigenen als auch fremden:

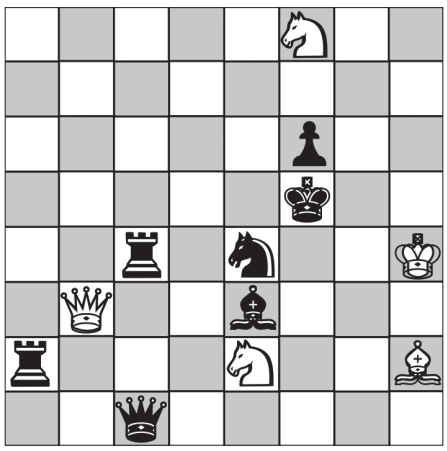

Weiß: Kh4; Db3; Lh2; Se2, Sf8
Schwarz: Kf5; Dc1; Ta2, Tc4; Le3; Se4; Bf6
Weiß zieht und setzt im 2. Zug matt!

Februar-Lösung:
Die Sackgasse für den schwarzen König endet auf c3. Man muss ihm nur den Rückweg absperren:
1. Tf8, Kd5; 2. Te8, Kc4; 3. Te5, Kc3;4. Tc5 matt.

Bernd Sumpf

Kirchen

Evang.-Luth. Pfarrbereich Mohlsdorf-Teichwolframsdorf

Pfarramt: Straße der Einheit 54, 07987 Mohlsdorf
Öffnungszeiten: montags 13–16 Uhr, donnerstags 11–15 Uhr

Sekretärin G. Repkewitz, Tel. (0 36 61) 4 27 00 oder (01 72) 9 17 27 55
E-Mail: info@pfarramt-mohlsdorf-teichwolframsdorf.de
Website: www.pfarramt-mohlsdorf-teichwolframsdorf.de
Spendenkonto: IBAN: DE06 8305 0000 0000 6501 70

Pfarrer Michael Schütt Tel. (0 36 61) 4 27 00 oder (01 52) 29 25 68 85
E-Mail: michael.schuett@ekmd.de

Sprechzeit Mohlsdorf: donnerstags 14:00–17:00 Uhr
Sprechzeit Teichwolframsdorf: Dienstag, 07.03. + 21.03. von 15:00 – 17:00 Uhr und jeweils nach Vereinbarung

Friedhofsverwaltung Mohlsd.-Reudn.: Tel. (0 36 61) 43 19 91 (Nieke)
Friedhofsverwaltung Sorge-Settendorf: (03 66 24) 2 05 31 (Wiedemann)
Friedhofsverwaltung Gottesgrün: Tel. (0 36 61) 430 087 (Josiek)

Kindernachmittag:
Kl. 1–3: 14-tägig jeweils Donnerstag von 15:30 – 16:30 Uhr am 16.03. + 30.03. im Pfarrhaus Mohlsdorf Infos bei L. Hohmuth (01 70) 93 58 83 81
Kl. 4–6: 14-tägig jeweils Dienstag von 15:30 – 17:00 Uhr am 14.03. + 28.03. im Pfarrhaus Mohlsdorf Infos bei Pfarrer Schütt

Teichwolframsdorf
Kl. 1–6: 14-tägig jeweils Mittwoch von 15:00 – 16:30 Uhr im Pfarrhaus am.07.03. + 21.03.; Infos bei Doreen Drath (03 66 24) 2 24 59 oder Hanna Jalowski (0 36 61) 4 57 63 04

Eltern-Kind-Treff:
0–6 Jahre: 14-tägig jeweils dienstags von 16:30 – 18:00 Uhr am 07.03. + 21.03. im Pfarrhaus Mohlsdorf, mit Kaffeetrinken, Infos bei D. Sturm (0176-42903905)

Vor-/Konfirmandenunterricht:
- Der Konfirmandenunterricht für die Klasse 7 und 8 (gemischt) findet **freitags** zentral in Greiz (Bonhoefferhaus, Burgstr. 2) statt: Gruppe 1: 13:45 – 14:45 Uhr; Gruppe 2: 15:00 – 16:00 Uhr
- **Konfi-Wochenende für Klasse 8: Do. 23. – So. 26.03.** im Schullandheim Zeulenroda

Infos bei C. Mende (01 70) 2 34 22 67 oder christian.mende@ekmd.de

Jugendkreuzweg Greiz
Freitag, 31.03. um 17:00 Uhr – Treffpunkt Stadtkirche.
An diesem Tag findet kein Konfi-Treff statt.

Junge Gemeinde Mohlsdorf
14-tägig freitags 19:15 Uhr mit Abendessen: Am 10.03. im Pfarrhaus, und am 31.03. Abfahrt 16:30 Uhr zum Jugendkreuzweg nach Greiz, Infos bei Pfarrer M. Schütt

Glaubenskurs für die Region
Donnerstag, 16.03. (Thema: „Jeder macht mal einen Fehler?!“) und 30.03. (Thema: „Wer war Jesus Christus?“) um 19:00 Uhr im Bonhoefferhaus Greiz, Burgstraße 1; Anmeldung und Infos bei Pfarrer Schütt

Kirchgemeinde Teichwolframsdorf

(Spendenkonto: IBAN DE52 8305 0000 0000 6703 91)

05.03. Sonntag	10:30 Uhr	Gottesdienst, gestaltet vom Lektorenkurs, im Pfarrhaus (Pfr. Schütt)
12.03. Sonntag	14:00 Uhr	Gottesdienst im Pfarrhaus (Pfr. Schütt) i.A.Kirchenkaffee
19.03. Sonntag	10:30 Uhr	Gottesdienst mit Abendmahl im Pfarrhaus (C. Nieke)
02.04. Sonntag	10:30 Uhr	Gottesdienst mit Segnungsangebot, im Pfarrhaus (Pfr. Schütt)

Senioren-Nachmittag: Dienstag, 07.03. und 04.04. um 14:30 Uhr im Pfarrhaus mit Andacht und Kaffeetrinken

Arbeitseinsatz und Kirchenputz in Teichwolframsdorf:
Samstag, 01.04. um 09:30 Uhr

Kirchgemeinde Sorge-Settendorf

(Spendenkonto: DE90 8305 0000 0000 6708 71)

05.03. Sonntag	14:00 Uhr	Gottesdienst mit Abendmahl (Pfr. Schütt), Gasthof „Heiterer Blick“ Kleinreinsdorf
19.03. Sonntag	15:00 Uhr	Gottesdienst (Pfr. Schütt), Kirche Sorge
02. 04. Sonntag	14:00 Uhr	Gottesdienst mit Abendmahl (Pfr. Schütt), Kirche Sorge

„Weltgebetstag der Frauen“-Treffen am 3. März um 17 Uhr im Kulturhaus Waltersdorf - eingeladen sind Frauen und Männer aus den Regionen Greiz und Berga!

Kirchgemeinde Herrmannsgrün-Mohlsdorf

(Spendenkonto: DE06 8305 0000 0000 6501 70)

05.03. Sonntag	08:45 Uhr	Gottesdienst (Lektorenkurs & Pfr. Schütt) im Pfarrhaus, i.A. Kirchenkaffee
12.03. Sonntag	10:30 Uhr	Gottesdienst mit Abendmahl (Pfr. Schütt) im Pfarrhaus
19.03. Sonntag	8:45 Uhr	Gottesdienst (C. Nieke) im Pfarrhaus, i.A. Kirchenkaffee
26.03. Sonntag	10:30 Uhr	Zentralgottesdienst Stadtkirche Greiz (Pfr. Weber)
02.04. Sonntag	08:45 Uhr	Gottesdienst mit Abendmahl (Pfr. Schütt) im Pfarrhaus, i.A. Kirchenkaffee

Senioren-Nachmittag: Mittwoch, 15.03. und 05.04. um 14:30 Uhr im Pfarrhaus mit Andacht und Kaffeetrinken

Gebet für unser Land: Donnerstag, 16.03. um 17:00 Uhr im Pfarrhaus

Kirchgemeinde Gottesgrün

(Spendenkonto: DE98 8305 0000 0000 6511 33)

03.03. Freitag	19:30 Uhr	Freitagabendgottesdienst (R. Josiek)
12.03. Sonntag	08:45 Uhr	Gottesdienst mit Abendmahl (Pfr. Schütt)
19.03. Sonntag	10:00 Uhr	Gottesdienst (D. Seling)
26.03. Sonntag	10:00 Uhr	Gottesdienst (B. Seidel)
31.03. Freitag	19:30 Uhr	Freitagabendgottesdienst (R. Josiek)

„Kirchenputz“ Gottesgrün: am Samstag 18. März um 9 Uhr - der Gemeindekirchenrat freut sich über viele Helfer, die mitmachen!

Landeskirchliche Gemeinschaft Reuth-Gottesgrün

Hauskreise: nach Absprache – Infos bei Fam. Gruschwitz Tel.: (0 36 61) 43 28 23 und bei Fam. Müller Tel.: (03 76 00) 27 93

Landeskirchliche Gemeinschaft Reudnitz (in der Christl. Ferienstätte)

Gottesdienst: sonntags um 10:00 Uhr
Bibelstunde: mittwochs um 15:00 Uhr (außer 09.03. + 29.03.)
Frauenstunde: Mittwoch, 08.03. um 15:00 Uhr
Gebetsstunde: Mittwoch, 29.03. um 15:00 Uhr
Mittagsgebet: Mo. – Sa. um 12:00 Uhr

„Geistlicher Übungsweg in der Passionszeit“ (Alltagsexerzitien)
6 Treffen jeweils donnerstags von 19:30 Uhr bis 20:30 Uhr in der christlichen Ferienstätte „Haus Reudnitz“, Burg 10 in Reudnitz, Termine: 02.03., 09.03., 16.03., 23.03., 30.03. und 06.04.
Leitung: Sabrina Völzke und Heidi Rudolph, Anmeldung im Haus Reudnitz: (0 36 61) 4 40 50 oder sabrina.voelzke@haus-reudnitz.de

---

Evangelisch-lutherisches Kirchspiel Berga

Kirchennachrichten für die Kirchgemeinden Berga, Waltersdorf, Clodra, Wernsdorf, Großkundorf mit all ihren Ortsteilen

Pfarramt Kirchspiel Berga/Pfarrerin Anne Puhr
Kirchplatz 14, 07980 Berga
Tel. (01 77) 3 85 79 63
Email: kirchspiel-berga@gmx.de
Website: kirchspielberga.wordpress.com
Friedhofsverwaltung Fr. Seckel, im Pfarramt
Kirchplatz 14, 07980 Berga
Öffnungszeiten: Dienstag 8 – 12 Uhr, Donnerstag 13 – 17 Uhr
Tel. (03 66 23) 2 55 32

Liebe Menschen in und um Mohlsdorf-Teichwolframsdorf,
Jahr um Jahr am ersten Freitag im März: weltweit versammeln sich Leute um miteinander zu essen, zu beten, zu hören was andere Menschen beschäftigt. Eine schöne Tradition, der Weltgebetstag. In diesem Jahr wurde alles in Taiwan vorbereitet. Und wir können hören was derzeit in Taiwan die Menschen beschäftigt, können miteinander essen was dort gegessen wird. Können das Leben feiern und miteinander für die Menschen in Taiwan beten.
In alter Tradition treffen wir uns in unseren Orten zur Gemeinschaft und zum Gebet. In Kleinreinsdorf oder im Speisesaal der Regelschule Berga, es wird sicher ein schöner Abend werden. Eine schöne Tradition, der Weltgebetstag. Gemeinschaft, Mitgefühl, Inspiration. Auch für das eigene Leben.

Seien sie herzlich eingeladen, zu diesem Tag, aber auch zu allen anderen Veranstaltungen unserer Kirchgemeinden.

Ihre Pfarrerin Anne Puhr

Gottesdienste und Veranstaltungen im Kirchspiel Berga

Freitag, 03.03.2023		Weltgebetstag unter dem Motto „Glaube bewegt“ – Taiwan
Sonntag 05.03.2023 – Reminiszere	8:30 Uhr	Kirche Waltersdorf
	10:00 Uhr	Kirche Großkundorf
	14:00 Uhr	Gemeinderaum Clodra
Sonntag 12.03.2023 – Okuli	10:00 Uhr	Gemeinderaum Berga
Sonntag 19.März 2023 – Lätare	09:00 Uhr	Zentralgottesdienst Kirche Waltersdorf
Sonntag 26.3.2023 – Judika	10:00 Uhr	Regionale Predigtreihe in der Kirche Tschirma zum Thema „umkehren & neuwerden“(Pfr. Debus), mit Band
Sonntag 02.04.2023 – Palmarum	10:00 Uhr	Zentralgottesdienst Gemeinderaum Berga

Veranstaltungen:
Regionale Predigtreihe 2023 mit Band:
- 26.03.2023 um 10 Uhr in der Kirche Tschirma zum Thema „umkehren & neuwerden“(Pfr. Debus)
- 30.04.2023 um 10 Uhr St.Erhard Kirche Berga zum Thema „gelingen & scheitern“ (Pfr. Kropp) im Pfarrhaus Berga

Christenlehre:
Elternzeit unseres Gemeindepädagogen und darum pausiert die Christenlehre bis Mai 2023

Vorkonfirmanden, Konfirmanden, Junge Gemeinde:
Einladung erfolgt innerhalb der Gruppen

Kirchenchor:
Chorprobe jeden Donnerstag um 17:00 Uhr

Frauenfrühstück:
22.03., 19.04. um 9:00 Uhr zum miteinander Essen und Erzählen

Gemeindenachmittag der Senior*innen:
am 14.03., 18.04. um 14:00 Uhr

Evangelisch-methodistische-Kirche Bezirk „Thüringer Vogtland“ Gemeinde Walterdorf – Berga

Gottesdienste in Waltersdorf und Berga

Sonntag, 05.03.2023	10:30 Uhr	Gottesdienst mit Abendmahl in Waltersdorf (P. Hendrik Walz)

Sonntag, 12.03.2023	09:00 Uhr	Gottesdienst in Berga (Chr. Eckhardt)
Sonntag, 19.03.2023	09:00 Uhr	Gottesdienst in Waltersdorf (P. Hendrik Walz)
Sonntag, 26.03.2023	10:00 Uhr	Bezirksgottesdienst zum Kreuzweg in Greiz (Kreuzwegteam)

Regelmäßige und besondere Veranstaltungen

Posaunenchor: freitags, 17:00 Uhr in Waltersdorf
Singekreis: freitags, 19:30 Uhr in Waltersdorf
Bibelgespräch: mittwochs, 19:30 Uhr in Berga

Zionskirche Waltersdorf:
Am Mühlberg 19, 07987 Mohlsdorf-Teichwolframsdorf, OT Waltersdorf
Gemeinderaum Berga: August-Bebel-Str. 30, 07980 Berga/Elster
Pastor: Hendrik Alexander Walz, Am Mühlberg 18
07987 Mohlsdorf-Teichwolframsdorf, Tel.036623/20724

Weitere Informationen siehe Homepage über:
www.emk.de und www.emk-ojk.de